FRISTADS

100 YEARS OF WORKWEAR

Legends of Workwear

since 1925

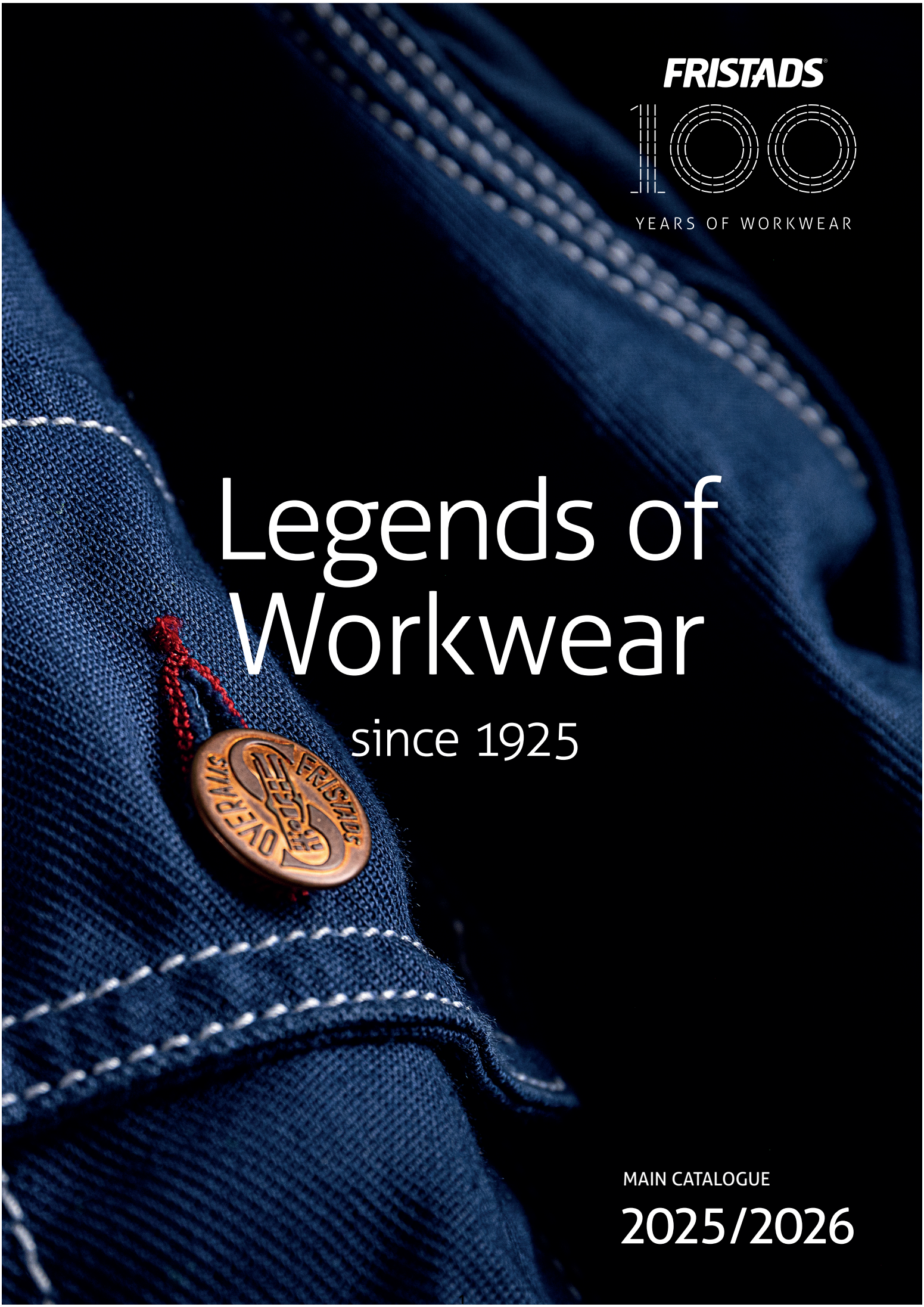

MAIN CATALOGUE

2025/2026

Legends of workwear.

Seit 1925.

Seit 1925 hat Fristads die Entwicklung der Berufsbekleidung nicht nur verfolgt - wir haben sie vorangetrieben. Über Generationen hinweg haben wir unzählige Arbeiter eingekleidet und uns als führendes Unternehmen der Branche etabliert.

Mit über 100 Jahren Erfahrung und einem Vermächtnis an Qualität und Innovation können wir mit Stolz sagen: Wir sind von Anfang an dabei und werden es auch bleiben. Wenn wir sagen 'Legends of Workwear', ist das mehr als nur ein Wort - es ist ein Versprechen, die Welt der Arbeitskleidung weiterhin zu führen und neu zu definieren.

100 YEARS OF WORKWEAR



1925

John Magnuson gründet AB Skyddskläder und stellt acht Näherinnen ein, die die Produktion in einer alten, verlassenen Fabrik in der Kleinstadt Fristad aufnehmen, die er für 800 schwedische Kronen pro Jahr mietet.

1928

Fristads erste Fabrik wird in Fristad gebaut, auf einem Gelände, das von den Einheimischen als Müllhalde angesehen wird. Alle halten Magnuson für verrückt, aber er macht sich auf, ihnen das Gegenteil zu beweisen.



1933

Fristads stellt seine charakteristischen strapazierfähigen Latzhosen und Arbeitsoveralls her, aber auch Freizeitkleidung für die Outdoor-Erholung und Gartenarbeit. Bei der Vermarktung der Kleidungsstücke stehen Qualität und Langlebigkeit im Vordergrund, und das Motto „Doppelte Haltbarkeit zum halben Preis" wurde eingeführt.



1975

Durch die Zusammenarbeit mit dem Baugewerbe ist das Sortiment an die Bedürfnisse der verschiedenen Nutzer angepasst, unabhängig von der Branche, wobei der Schwerpunkt auf der Gesundheit und dem Komfort der Arbeiter liegt. Es wurden Shorts und Jacken sowie neue Funktionen wie Hängetaschen für Werkzeuge und Nägel entwickelt.

1968

Schwedische Industrieunternehmen beginnen, Arbeitskleidung für ihre Mitarbeiter zu kaufen, was zu einer intensiven Phase der Produktentwicklung und Erweiterung des Sortiments führt. Fristads nimmt die Produktion in Portugal auf, um der Konkurrenz durch Importe billiger Berufsbekleidung aus Asien zu begegnen.



1952

Zu dieser Zeit stellt Fristads etwa 40 verschiedene Produkte her, und alle Schweißer auf Götaverken, der damals führenden Werft Schwedens, tragen die Arbeitskleidung von Fristads aufgrund ihrer Schutzeigenschaften gegen Schweißflöhe.



1949

Während des Zweiten Weltkriegs kommt es bei Fristads zu einer Stoffknappheit, da die Webereien ihre Lieferungen rationieren und die Importe gestoppt sind. Dies veranlasst Fristads, eine eigene Weberei in Tollarp zu eröffnen, wo das bahnbrechende - und heute klassische - FAS®-Gewebe aus 100 % Baumwolle entwickelt wird.



1989

In den 80er Jahren wächst das Sortiment von Fristads durch den Erwerb von Hejco, einem Unternehmen, das Arbeitskleidung für den Dienstleistungssektor entwickelt, und Snikki, dem bekannten schwedischen Hersteller von Werkzeuggürteln.

1997

Fristads beginnt, mit der OEKO-TEX® Zertifizierung zu arbeiten und zwei Jahre später, im Jahr 1999, zertifiziert Fristads seine Qualitätsarbeit nach ISO 9001.



2001

Fristads gründet eine eigene Produktion in der Ukraine in der Fabrik Stritex, die auf fortschrittlichere Berufsbekleidung wie Multinorm-Bekleidung spezialisiert ist.

2012

Nach mehreren Eigentümerwechseln wird Fristads zu Fristads Kansas und wird bis 2017 gemeinsam mit dem dänischen Schwesterunternehmen vermarktet.



2016

Stretch hält Einzug in die Fristads-Produkte und die erste Stretch-Handwerkerhose kommt auf den Markt, CYD 121314.



2024

Fristads setzt auf eine kreislaufbasierte Zukunft und bringt das erste Produkt auf den Markt, das teilweise aus ausgedienter Arbeitskleidung hergestellt wird. Darüber hinaus wird das Nachhaltigkeitsangebot durch die Einführung von Kreislaufdienstleistungen für Reparaturen, Wiederverwendung und Recycling ausgeweitet.

HULTAFORS **GROUP**

2021

Fristads wird von der Hultafors-Gruppe gekauft, einem globalen Unternehmen mit dem stärksten PSA-Angebot in Europa.



2020

Freizeitkleidung war über die Jahre hinweg immer wieder Teil des Fristads-Sortiments, aber 2020 wird die Fristads Outdoor-Kollektion eingeführt und die Etablierung in der Outdoor-Branche wird Realität.

2019

Fristads entwickelt als erstes Unternehmen der Welt eine Umweltproduktdeklaration (EPD) für Kleidung, und im selben Jahr wird die erste umweltdeklarierte Arbeitskleidung auf den Markt gebracht. Die Kollektion wird mit mehreren renommierten Designpreisen ausgezeichnet.



Symbole & Kennzeichnung

Im Folgenden erläutern wir die Bedeutung unserer Symbole und Kennzeichnungen, damit Sie leicht verstehen, wofür sie stehen.



Reduce

Unsere als umweltfreundlich deklarierten Produkte.
Reduce umfasst unsere umweltdeklarierten Produkte, die auf eine Weise hergestellt werden, die die Auswirkungen auf die Umwelt minimiert. Jedes Kleidungsstück wird mit einer Umweltproduktdeklaration (Environmental Product Declaration, EPD) geliefert, die die Gesamtauswirkungen des Kleidungsstücks auf die Umwelt aufzeigt, von der Konstruktion und Materialauswahl bis hin zu Abfall und Transport.



Reform

Produkte aus nachhaltigeren Materialien.
Reform umfasst unsere Produkte, die aus nachhaltigeren Stoffen wie recyceltem Polyester und biobasierten Materialien bestehen oder mit nachhaltigeren Techniken hergestellt werden. Wir ersetzen kontinuierlich konventionelle Materialien in unseren bestehenden Produkten durch nachhaltigere Alternativen. Natürlich ohne Abstriche bei der Haltbarkeit und Qualität des Endprodukts.



Rethink

Produkte aus recycelter Kleidung und Textilabfällen.
Rethink umfasst unsere Produkte, die recyceltes Material aus Altkleidern und Textilabfällen enthalten. Durch die Wiederverwendung von Textilfasern aus ausrangierten Produkten und Abfällen aus der Textilproduktion reduzieren wir die Verwendung von neuen Materialien.

4-Wege-Stretch

4-Wege-Stretch ist ein hochelastisches Material, das sich in alle Richtungen dehnt und somit volle Flexibilität bietet.

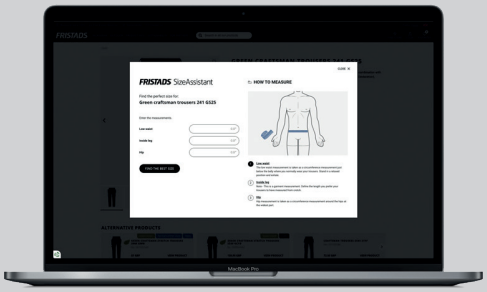

Finden Sie die richtige Größe mit Fristads SizeAssistant

Bei Fristads sind wir stolz darauf, Arbeitskleidung in einer großen Auswahl an Größen anzubieten. Der SizeAssistant ist ein Tool, das im Fristads-Onlineshop zur Verfügung steht und anhand der individuellen Körpermaße des Kunden die beste Größe für ein bestimmtes Kleidungsstück empfiehlt.

Wählen Sie auf fristads.com einfach das Produkt aus, an dem Sie interessiert sind, klicken Sie auf „Finden Sie Ihre Größe" und folgen Sie den Anweisungen.

Fristads verzichtet aktiv auf PFAS.

Fristads unterstützt die Bewegung zur Abschaffung der PFAS, einer Gruppe synthetischer Stoffe, die traditionell in Arbeitskleidung zum Schutz vor Schmutz, Öl und Chemikalien verwendet werden. Wir haben PFAS erfolgreich aus allen unseren Produkten verbannt, mit Ausnahme einiger flammhemmender Kleidungsstücke, die vor Chemikalienspritzern auf Ölbasis schützen. In Anbetracht der toxischen und langlebigen Natur von PFAS haben wir damit begonnen, PFAS auch aus diesen Produkten zu verbannen. Um die Abfallmenge zu minimieren und sicherzustellen, dass bereits produzierte Materialien und Kleidungsstücke weiterverwendet werden, wird der Ausstieg schrittweise erfolgen.

Wir haben intensiv an der Entwicklung von Alternativen zu PFAS in unserer Kleidung gearbeitet und werden 2024 unsere erste PFAS-freie Arbeitskleidung auf den Markt bringen, die nach EN 13034 zertifiziert ist und vor Chemikalienspritzern auf Wasserbasis schützt. Wir unterstützen auch weiterhin den Ausstieg aus PFAS in unserer Branche, indem wir uns an der Initiative „No to PFAS" der Umweltorganisation ChemSec beteiligen.





98 % OEKO-TEX® zertifizierte Kleidungsstücke.

Seit 27 Jahren sind wir mit OEKO-TEX® zertifiziert, dem weltweit führenden Produktlabel zur Messung von Schadstoffen in Textilien.

Wir sind stolz darauf, dass inzwischen 98 % unserer Katalogprodukte auf Kleidungsebene nach OEKO-TEX® Standard 100 zertifiziert sind.

Das bedeutet, dass jeder Bestandteil des Kleidungsstücks - jeder Faden, jeder Knopf und jedes andere Teil - frei von schädlichen Chemikalien ist und für den Menschen bei engem Hautkontakt unbedenklich ist.



React.

Bei Fristads gehen wir die Klimakrise von mehreren Seiten an – von der Entwicklung nachhaltigerer Materialien und Produktionsmethoden bis hin zur Schaffung der erforderlichen Infrastruktur für die Pflege der Produkte, wenn sie ausgedient haben.

Wir nennen diese Initiative **React**, da sie unsere Reaktion auf die Klimakrise darstellt und gleichzeitig unsere Kunden ermutigt, umweltbewusstere Entscheidungen zu treffen, wenn es um Arbeitskleidung geht.



Reduce

Reduce sind unsere nachhaltigeren, umweltprodukt-deklarierten Produkte.



Rethink

Rethink sind unsere Produkte, die aus Kreislauffasern und Textilabfällen hergestellt werden.



Reform

Reform sind unsere Produkte die aus nachhaltigeren Materialien hergestellt werden.



Repair

Repair ist unser Service, um die Lebensdauer von Kleidungsstücken durch Reparaturen zu verlängern.



Reuse

Reuse ist unser Service, um gebrauchter Arbeitskleidung eine Chance zu geben, wieder verwendet zu werden.



Recycle

Recycle ist unser Service für die Wiederverwendung des Materials von abgetragenen Kleidungsstücken.


100
YEARS OF WORKWEAR
Legends of Workwear
since 1925

INHALT

BAU & MONTAGE 10

SNIKKI WERKZEUGGÜRTEL 30

OBERTEILE 38

SKARUP 54

FORSBO 62

SERVICE & INDUSTRIE 66

ESD 76

LEBENSMITTELINDUSTRIE 80

INDUSTRIE REINRAUM 84

KÄLTE, WIND UND REGEN 90

WARNSCHUTZ 106

FLAMMSCHUTZKLEIDUNG 140

DAMEN 180

OUTDOOR 212

ACCESSOIRES 220



Bau & Montage.

Von altbewährt bis innovativ - klassische Arbeitshosen und neu interpretierte Innovationen

Wenn Sie in einem handwerklichen Beruf tätig sind, bieten wir Ihnen das europaweit breiteste Sortiment an Arbeitskleidung: von klassischen Bestsellern bis hin zu angesagten Trendteilen. 95 Jahre Erfahrung in der Entwicklung von Arbeitskleidung für Handwerker und der stetige Austausch mit unseren Kunden haben uns gelehrt, immer auf Langlebigkeit, Komfort und Funktion zu setzen und die Tradition der Innovation zu leben.

Haverdal



133443-544
HANDWERKER-STRETCHHOSE 2596 LWS



133931-544
HANDWERKER STRETCH-HOSE DAMEN 2599 GLWS



300516-544
HANDWERKER 3/4-STRETCH-HOSE 2600 GLWS



134119-544
HANDWERKER-STRETCH-SHORTS 2598 LWS



301287-544
HANDWERKER STRETCH-SHORTS DAMEN 2601 GLWS



300453-544
STRETCH-SHELLJACKE 4881 GLS



301275-544
STRETCH FUNKTIONSJACKE DAMEN 4981 GLS



301179-544
WINTERJACKE 4883 GLS



301675-544
STRETCH-WINTERJACKE FRAU 4884 GLS



113529-544
SOFTSHELL-JACKE 1476 SBT



113530-544
SOFTSHELL-JACKE DAMEN 1477 SBT



119008-544
SOFTSHELL-STRETCH-WINTERJACKE 1421 GSW



119009-544
SOFTSHELL-STRETCH-WINTERJACKE DAMEN 1420 GSW

Alnaryd



301018-940
GREEN HANDWERKER-STRETCHHOSE 2900 GWM



301223-940
GREEN HANDWERKER-STRETCH-HOSE DAMEN 2901 GWM



301441-196
HIGH VIS HANDWERKER-STRETCHHOSE KL 1 2906 GWM



301508-940
GREEN STRETCH-HOSE 2905 GWM



301204-940
HANDWERKER-STRETCH-3/4-HOSE 2903 GWM



301203-940
GREEN HANDWERKER-STRETCH-SHORTS 2902 GWM



301276-940
HANDWERKER STRETCH-SHORTS DAMEN 2904 GWM



300864-940
HANDWERKER STRETCH-HOSE GREEN 2530 GCYD



300867-940
HANDWERKER STRETCH-HOSE DAMEN 2533 GCYD



300865-940
HANDWERKER STRETCH-3/4-HOSE GREEN 2531 GCYD



300866-940
HANDWERKER STRETCH-SHORTS GREEN 2532 GCYD



300868-940
HANDWERKER STRETCH-SHORTS DAMEN 2527 GCYD



300498-940
KAPUZEN-SWEATJACKE 7831 GKI



300499-940
SWEATJACKE 7830 GKI



301286-940
SWEATJACKE DAMEN 7832 GKI



131158-940
GREEN SWEATSHIRT 7989 GOS



131159-940
GREEN T-SHIRT 7988 GOT



117872-940
FLEECEJACKE 1499 FLE



119011-940
FLEECEJACKE DAMEN 1498 FLE



300967-940
FUNKTIONSJACKE 4882 GLPS



300859-940
AIRTECH® JACKE 4906 GTT



300860-940
AIRTECH® HOSE 2151 GTT



300857-940
AIRTECH® WINTERJACKE 4410 GTT



300858-940
AIRTECH® WINTERHOSE 2698 GTT

Tyresta



300586-940
HANDWERKER-STRETCHHOSE 2800 GSTT



301506-940
HANDWERKER STRETCHHOSE 2801 GHST



301459-940
HANDWERKER-STRETCH-HOSE DAMEN 2802 GHST



301501-940
ELEKTRIKER-TASCHE 9803 CRKN



301514-940
ALLROUND-TASCHE 9800 CRKN



301515-940
TISCHLERTASCHE 9802 CRKN



301516-940
STANDARDTASCHE MIT REIßVERSCHLUSS 9801 CRKN



301517-940
STANDARDTASCHE 9804 CRKN



301673-940
ALLROUNDTASCHE MIT REIßVERSCHLUSS 9805 CRKN



129487-940
STRETCH-HANDWERKERHOSE 2566 STP



129736-940
STRETCH-HANDWERKERHOSE DAMEN 2569 GSTP



131785-940
STRETCH-HOSE 2578 STP



129488-940
STRETCH-SHORTS 2567 STP



132082-940
KNIESCHUTZ 9400 KPF



300912-940
PRIMALOFT® STRETCH-WINTERJACKE 4873 GLPS



131287-982
GORE-TEX JACKE 4864 GXP



129475-940
SOFTSHELL-JACKE MIT KAPUZE 7461 GBON



300910-940
FUNKTIONS-SOFTSHELLJACKE MIT KAPUZE 4871 GBF



301667-940
FUNKTIONS-KAPUZEN-SOFTSHELLJACKE DAMEN 4872 GBF



300490-940
POLARTECH® STRETCH FLEECEJACKE 4870 GPY



301510-940
FUNKTIONS-STRETCHJACKE MIT KAPUZE 7871 GTD



300904-901
STRETCH-SWEATSHIRT MIT KAPUZE 7870 GKC



300903-131
FUNKTIONS-T-SHIRT 7555 GPIN

NEU Herbst



940

EN 14404

HANDWERKER-STRETCHHOSE 2800 GSTT

ART.-NR.: 300586

4-Wege-Stretch. Anbringung für Beuteltaschen. Extra Stretch-Panele an den Knien

Teilweise biobasiertes Material und recyceltes Material aus Textilabfällen / 4-Wege-Stretch-Material / Teil der Fristads Flex-Lösung und vorbereitet für die Befestigung von CORDURA®-Hängetaschen mit verdeckten Magnetknöpfen am Bund / Verdeckter Frontknopf / 2 Vordertaschen / 2 CORDURA®-verstärkte Gesäßtaschen / Doppelt verstärkte Schrittnaht / Hammerschlaufe / CORDURA®-Zollstocktasche mit Werkzeugtasche, Stifttasche und 2 Knöpfen und Schlaufe für Scheidenmesser - passt zu einem Doppelholster / Große CORDURA®-Beintasche mit Reißverschlusstasche, Sehr flexible Stretch-Rippeinsätze über der Knietasche für zusätzlichen Kniekomfort / CORDURA®-verstärkte Knietasche mit Außenöffnung von oben mit verdecktem Reißverschluss / Höhenverstellbarkeit des Kniepolsters / CORDURA®-verstärkter Beinabschluss, verstellbar mit Druckknopfverschluss / Reflektierende Details / Geprüft nach EN 14404 in Verbindung mit 132082, 124292 / OEKO-TEX®-zertifiziert.

MATERIAL Stretch 44% PTT (teilweise biobasiertes Material), 44% Polyester, 12% recyceltes Polyester. Recyceltes Polyester aus Textilabfällen - 80% Industrie und 20% Verbraucher. CORDURA® 100% Polyamid. **GEWICHT** 260 g/m². **FARBEN** 940 Schwarz **GRÖSSEN** C44-C66, C146-C156, D84-D120.

NEU Herbst

CORE



940

EN 14404

HANDWERKER STRETCHHOSE 2801 GHST

ART.-NR.: 301506

Leichter 4-Wege-Stretch. Anbringung für Beuteltaschen. Rezyklierte Textilabfälle

Teilweise recyceltes Material aus Textilabfällen / 4-Wege-Stretch-Material / Teil von Fristads Flex-Lösung und vorbereitet für das Anbringen von CORDURA®-Hängetaschen mit verdeckten Magnetknöpfen am Bund / Verdeckter Knopf vorne / 2 Taschen vorne / 2 CORDURA®-verstärkte Gesäßtaschen / Doppelt verstärkte Schrittnaht / Hammerschlaufe / CORDURA®-Zollstocktasche mit Werkzeugtasche, Stifttasche und 2 Knöpfen und Schlaufe für Messerscheide - passend zu einem Doppelholster / Große CORDURA®-Beintasche mit Reißverschlusstasche, auch für Zollstock geeignet / CORDURA®-verstärkte Knietasche mit Innenöffnung / Verstellmöglichkeit des Kniepolsters / CORDURA®-verstärkter Beinabschluss, verstellbar mit Druckknopfverschluss / Reflektierende Details / Geprüft nach EN 14404 in Verbindung mit 132082, 124292 / OEKO-TEX® zertifiziert.

MATERIAL Stretch 92% recyceltes Polyester, 8% Elastan. Polyester aus Textilabfällen - 80% Industrie- und 20% Verbraucherabfälle. CORDURA® 100% Polyamid. **GEWICHT** 220 g/m². **FARBEN** 940 Schwarz **GRÖSSEN** C44-C66, C146-C156, D84-D120.

NEU Herbst



940

TISCHLERTASCHE 9802 CRKN

ART.-NR.: 301515

Langlebig. Einfach an- und auszuziehen. Teil von Fristads Flex Solution

Teil der Fristads Flex-Lösung / Wird mit Magnetknöpfen an den Fristads Flex-Hosen 300586, 301506, 301495 befestigt / 100% CORDURA®-Doppelgewebe für zusätzliche Strapazierfähigkeit und Stabilität / Kann sowohl auf der rechten als auch auf der linken Seite der Hose verwendet werden / Große Tasche, Höhe 18 cm / 2 Taschen, Höhe 15 cm / 2 Fächer für kleine Werkzeuge / Hammerhalter / Aufhängeschlaufe auf der Rückseite / Gesamthöhe 28 cm, mittlere Breite 16 cm / OEKO-TEX® zertifiziert / Um Ihre Sicherheit zu gewährleisten und zu verhindern dass die Tasche sich löst, schließen Sie immer den zentralen Druckknopf vor der Nutzung.

MATERIAL CORDURA® 100% Polyamid. **GEWICHT** 255 g/m². **FARBEN** 940 Schwarz **GRÖSSEN** One size.

NEU Herbst



940

ELEKTRIKER-TASCHE 9803 CRKN

ART.-NR.: 301501

Langlebig. Einfach an- und auszuziehen. Teil von Fristads Flex Solution

Teil der Fristads Flex-Lösung / Wird mit Magnetknöpfen an den Fristads Flex-Hosen 300586, 301506, 301495 befestigt / 100% CORDURA®-Doppelgewebe für zusätzliche Strapazierfähigkeit und Stabilität / Entwickelt für Elektrikerwerkzeuge / Kann sowohl auf der rechten als auch auf der linken Seite der Hose verwendet werden / Große Tasche mit 4 Werkzeugschlaufen innen, Höhe 18 cm / 3 Werkzeugtaschen, Höhe 15 cm / 6 Werkzeugschlaufen außen / Aufhängeschlaufe auf der Rückseite / Gesamthöhe 28 cm, mittlere Breite 16 cm / OEKO-TEX® zertifiziert / Um Ihre Sicherheit zu gewährleisten und zu verhindern dass die Tasche sich löst, schließen Sie immer den zentralen Druckknopf vor der Nutzung.

MATERIAL CORDURA® 100% Polyamid. **GEWICHT** 255 g/m². **FARBEN** 940 Schwarz **GRÖSSEN** One size.

NEU Herbst



940

ALLROUND-TASCHE 9800 CRKN

ART.-NR.: 301514

Langlebig. Einfach an- und auszuziehen. Teil von Fristads Flex Solution

Teil der Fristads Flex-Lösung / Wird mit Magnetknöpfen an den Fristads Flex-Hosen 300586, 301506, 301495 befestigt / 100% CORDURA®-Doppelgewebe für zusätzliche Strapazierfähigkeit und Stabilität / Kann sowohl auf der rechten als auch auf der linken Seite der Hose verwendet werden / Große Tasche, Höhe 18 cm / 3 Werkzeugtaschen, Höhe 15 cm / 6 äußere Werkzeugschlaufen / Aufhängeschlaufe auf der Rückseite / Gesamthöhe 28 cm, mittlere Breite 16 cm / OEKO-TEX® zertifiziert / Um Ihre Sicherheit zu gewährleisten und zu verhindern dass die Tasche sich löst, schließen Sie immer den zentralen Druckknopf vor der Nutzung.

MATERIAL CORDURA® 100% Polyamid. **GEWICHT** 255 g/m². **FARBEN** 940 Schwarz **GRÖSSEN** One size.

NEU Herbst



940

ALLROUNDTASCHE MIT REIßVERSCHLUSS 9805 CRKN

ART.-NR.: 301673

Langlebig. Einfach an- und auszuziehen. Teil von Fristads Flex Solution

Teil der Fristads Flex-Lösung / Wird mit Magnetknöpfen an den Fristads Flex-Hosen 300586, 301506, 301495 befestigt / 100% CORDURA®-Doppelgewebe für zusätzliche Strapazierfähigkeit und Stabilität / Kann sowohl auf der rechten als auch auf der linken Seite der Hose verwendet werden / 2 große Taschen, Höhe 18 cm und 14,5 cm / 3 Innentaschen für Werkzeug, Höhe 15,5 cm / Reißverschlusstasche / Aufhängeschlaufe auf der Rückseite / Gesamthöhe 28 cm, mittlere Breite 16 cm / OEKO-TEX® zertifiziert / Um Ihre Sicherheit zu gewährleisten und zu verhindern dass die Tasche sich löst, schließen Sie immer den zentralen Druckknopf vor der Nutzung.

MATERIAL CORDURA® 100% Polyamid. **GEWICHT** 255 g/m². **FARBEN** 940 Schwarz **GRÖSSEN** One size.

NEU Herbst



940

STANDARDTASCHE MIT REIßVERSCHLUSS 9801 CRKN

ART.-NR.: 301516

Langlebig. Einfach an- und auszuziehen. Teil von Fristads Flex Solution

Teil der Fristads Flex-Lösung / Wird mit Magnetknöpfen an den Fristads Flex-Hosen 300586, 301506, 301495 befestigt / 100% CORDURA®-Doppelgewebe für zusätzliche Strapazierfähigkeit und Stabilität / Kann sowohl auf der rechten als auch auf der linken Seite der Hose verwendet werden / 2 große Taschen, Höhe 18 cm und 15 cm / Reißverschlusstasche / Gesamthöhe 28 cm, mittlere Breite 16 cm / OEKO-TEX® zertifiziert / Um Ihre Sicherheit zu gewährleisten und zu verhindern dass die Tasche sich löst, schließen Sie immer den zentralen Druckknopf vor der Nutzung.

MATERIAL CORDURA® 100% Polyamid. **GEWICHT** 255 g/m². **FARBEN** 940 Schwarz **GRÖSSEN** One size.

NEU Herbst



940

STANDARDTASCHE 9804 CRKN

ART.-NR.: 301517

Langlebig. Einfach an- und auszuziehen. Teil von Fristads Flex Solution

Teil der Fristads Flex-Lösung / Wird mit Magnetknöpfen an den Fristads Flex-Hosen 300586, 301506, 301495 befestigt / 100% CORDURA®-Doppelgewebe für zusätzliche Strapazierfähigkeit und Stabilität / Kann sowohl auf der rechten als auch auf der linken Seite der Hose verwendet werden / 2 große Taschen, Höhe 18 cm und 15 cm / Aufhängeschlaufe auf der Rückseite / Gesamthöhe 28 cm, mittlere Breite 16 cm / OEKO-TEX® zertifiziert / Um Ihre Sicherheit zu gewährleisten und zu verhindern dass die Tasche sich löst, schließen Sie immer den zentralen Druckknopf vor der Nutzung.

MATERIAL CORDURA® 100% Polyamid. **GEWICHT** 255 g/m². **FARBEN** 940 Schwarz **GRÖSSEN** One size.



940

STRETCH-HANDWERKERHOSE 2566 GSTP

ART.-NR.: 129487

4-Wege-Stretch. Langlebig. Netz-Ventilation

4-Wege-Stretch-Materialien / Oberschenkeleinsätze und Rückenteil aus strapazierfähigem 4-Wege-Ripstop-Stretch-Material / Stretch-Rippeinsätze in der Taille / 2 lose hängende Taschen aus CORDURA®, eine mit 3 kleineren Taschen, Werkzeugschlaufen und Reißverschlusstasche, eine mit Zusatztasche und Reißverschlusstasche / D-Ring unter der losen Hängetasche / 2 Vordertaschen / 2 Gesäßtaschen mit Reißverschluss / Hammerschlaufe / Doppelt verstärkte Schrittnaht / 2 Oberschenkeltaschen mit Reißverschluss und Lüftungseinsätzen innen / Zollstocktasche aus CORDURA® mit Werkzeugtasche, Stifttasche, Knopf und Schlaufe für ein Arbeitsmesser / Beintasche mit Handytasche und Zollstocktasche / CORDURA® verstärkte Knietaschen mit Innenöffnung / Höhenverstellung für Kniepolster in der Knietasche / CORDURA® verstärktes Beinende, verstellbar mit Druckknopfverschluss / Geprüft und zugelassen gemäß EN 14404 zusammen mit Kniepolstern 124292 / OEKO-TEX® zertifiziert.

MATERIAL Stretchmaterial 44% PTT (teilweise biobasiertes Material), 44% Polyester, 12% recyceltes Polyester. Ripstop Stretch 87% Polyamid, 13% Elasthan. **GEWICHT** Stretch 260 g/m². Stretch Ripstop-Material: 250 g/m². **FARBEN** 940 Schwarz **GRÖSSEN** C44–C66, C146–C156, D84–D120.



940

STRETCH-SHORTS 2567 STP

ART.-NR.: 129488

4-Wege-Stretch. Langlebig. Netz-Ventilation

4-Wege-Stretch-Materialien / Oberschenkeleinsätze und Rückenteil aus strapazierfähigem 4-Wege-Ripstop-Stretch-Material / Stretch-Ripp-Einsätze in der Taille / 2 lose hängende CORDURA®-Taschen, eine davon mit 3 kleineren Taschen, Werkzeugschlaufen und Reißverschlusstasche, eine mit Extratasche und Reißverschlusstasche / D-Ring unter loser Hängetasche / 2 Vordertaschen / 2 Gesäßtaschen mit Reißverschluss / Hammerschlaufe / Doppelt verstärkte Schrittnaht / 2 Oberschenkeltaschen mit Reißverschluss und Lüftungseinsätzen innen / Zollstocktasche aus CORDURA® mit Werkzeugtasche, Stifttasche, Knopf und Schlaufe für ein Arbeitsmesser / Beintasche mit Handytasche und Zollstocktasche / Elastisches Band an den Beinenden / OEKO-TEX® zertifiziert.

MATERIAL Stretch 55% Elastomultiester, 45% Polyester. Ripstop Stretch 87% Polyamid, 13% Elastan. **GEWICHT** Stretch 218 g/m². Stretch Ripstop-Material: 250 g/m². **FARBEN** 940 Schwarz **GRÖSSEN** C44-C66.



940

STRETCH-HOSE 2578 STP

ART.-NR.: 131785

4-Wege-Stretch. Langlebig. Handwerker-Features

4-Wege-Stretch-Materialien / Oberschenkeleinsätze und Rückenteil aus strapazierfähigem 4-Wege-Ripstop-Stretch-Material / Stretch-Rippeinsätze in der Taille / D-Ring / 2 Vordertaschen / 2 Gesäßtaschen mit Reißverschluss / Hammerschlaufe / doppelt verstärkte Schrittnaht / 2 Oberschenkeltaschen mit Reißverschluss und Belüftungseinsätzen innen / Zollstocktasche aus CORDURA® mit Werkzeugtasche und Stifttasche / Beintasche mit Handytasche und Zollstocktasche / CORDURA® verstärkte Knietaschen mit innenliegender Öffnung / Höhenverstellung der Kniepolster in der Knietasche / CORDURA® verstärkter Beinabschluss, verstellbar mit Druckknopfverschluss / Geprüft und zugelassen gemäß EN 14404 zusammen mit Kniepolstern 124292 / OEKO-TEX® zertifiziert.

MATERIAL Stretch 55% Elastomultiester, 45% Polyester. Ripstop Stretch 87% Polyamid, 13% Elastan. **GEWICHT** Stretch 218 g/m². Stretch-Ripstop-Material 250 g/m². **FARBEN** 940 Schwarz **GRÖSSEN** C44-C66, C146-C156, D84-D120.

NEU Herbst



940

KNIESCHUTZ 9400 KPF

ART.-NR.: 132082

Zertifizierte Schutzausrüstung. Ergonomisches Design. Zugelassen mit Fristads Flammschutz

Ergonomisches Design / Verbesserte Unterstützung, Stabilität und Entlastung der Kniescheibe / Langlebig / Schützt vor dem Eindringen von Kieselsteinen und kleinen scharfen Gegenständen / Dicke 20 mm / Breite 170 mm / Länge 245 mm / Zugelassen nach EN 14404-3 Typ 2 Level 1 und EN 11612 A1 in Kombination mit Fristads Flammschutzsortiment / Paarweise verkauft.

MATERIAL 100% Ethylen-Vinyl-Acetat (EVA). **FARBEN** 940 Schwarz **GRÖSSEN** One size.



544



940

CORE

HANDWERKER-STRETCHHOSE 2596 LWS

ART.-NR.: 133443

4-Wege-Stretch. Robustes Lightweight-Material. Verstärkungen an besonders beanspruchten Stellen

Leichter 4-Wege-Stretchstoff / Strapazierfähige Ripstop 4-Wege-Stretcheinsätze am oberen Vorder- und Rückenteil / Elastischer Bund / 2 lose hängende, verstärkte Taschen, eine mit 3 kleineren Taschen und Werkzeugschlaufen, eine mit Extratasche / Verdeckter Front-Knopf / 2 Vordertaschen / 2 Gesäßtaschen mit Reißverschluss / Doppelt verstärkte Schrittnaht / Hammerschlaufe / Zollstocktasche aus Ripstop-Stretch, Beintasche mit Druckknopfverschluss, Tasche mit Reißverschluss, Stifttasche, 2 Werkzeugtaschen sowie Knopf und Schlaufe für ein Arbeitsmesser / Beintasche mit Druckknopf, Tasche mit Reißverschluss, Handytasche und Ausweistasche mit Patte, D-Ring unter Patte / Ripstop-Stretch-Knietaschen mit Öffnung von oben mit Klettverschluss / Höhenverstellung der Kniepolster in den Knietaschen / Reflektierende Details an Knien und Beinenden / Ripstop-verstärkte Beinenden / Geprüft und zugelassen gemäß EN 14404 (in Kombination mit Kniepolster 124292) / OEKO-TEX® zertifiziert.

MATERIAL Stretch-Material 92% Polyester, 8% Elasthan. 544 Dunkelblau 93% recycelter Polyester, 7% Elasthan. Ripstop-Stretch-Material 87% Polyamid, 13% Elasthan. **GEWICHT** 205 g/m². Ripstop-Stretch-Material 250 g/m². **FARBEN** 544 Dunkel Marineblau, 940 Schwarz **GRÖSSEN** C44-C66, C146-C156, D84-D120.



940



544

CORE

HANDWERKER 3/4-STRETCH-HOSE 2600 GLWS

ART.-NR.: 300516

4-Wege-Stretch. Abnehmbare Aufhängetaschen. Robustes Lightweight-Material

Leichtes 4-Wege-Stretch-Material, teilweise rezykliert / Strapazierfähige Ripstop-4-Wege-Stretch-Einsätze im oberen Vorder- und Rückenteil / Elastischer Bund an den Seiten / 2 lose hängende, verstärkte Taschen, eine mit 3 kleineren Taschen und Werkzeugschlaufen, eine mit zusätzlicher Tasche / Lose hängende Taschen sind mit verdecktem Reißverschluss abnehmbar / Verdeckter Knopf vorne / 2 Vordertaschen / 2 Gesäßtaschen mit Reißverschluss / Doppelt verstärkte Schrittnaht / Hammerschlaufe / Zollstocktasche aus Ripstop-Stretch, Beintasche mit Druckknopfverschluss, Beintasche mit Druckknopf, Reißverschlusstasche, Stifttasche, 2 Werkzeugtaschen und Knopf und Schlaufe für Messerscheide / Beintasche mit Druckknopf, Reißverschlusstasche, Handytasche und Ausweistasche mit Patte, D-Ring unter Patte / Knietaschen aus Ripstop-Stretch mit Öffnung von oben mit Klettverschluss / Höhenverstellung für Knieschoner in Knietaschen / Reflektierende Details an den Knien / Zugelassen nach EN 14404 zusammen mit Knieschoner 124292 / OEKO-TEX® zertifiziert.

MATERIAL Stretch 93% recyceltes Polyester, 7% Elastan. Ripstop Stretch 87% Polyamid, 13% Elastan. **GEWICHT** Stretch 205 g/m². Ripstop Stretch 250 g/m². **FARBEN** 544 Dunkel Marineblau, 940 Schwarz **GRÖSSEN** C44-C66.



544



940

CORE

HANDWERKER-STRETCH-SHORTS 2598 LWS

ART.-NR.: 134119

4-Wege-Stretch. Robustes Lightweight-Material. Verstärkungen an besonders beanspruchten Stellen

Leichter 4-Wege-Stretchstoff / Strapazierfähige Ripstop 4-Wege-Stretcheinsätze am oberen Vorder- und Rückenteil / Elastischer Bund / 2 lose hängende, verstärkte Taschen, eine mit 3 kleineren Taschen und Werkzeugschlaufen, eine mit Extratasche / Verdeckter Front-Knopf / 2 Vordertaschen / 2 Gesäßtaschen mit Reißverschluss / Doppelt verstärkte Schrittnaht / Hammerschlaufe / Zollstocktasche aus Ripstop-Stretch, Beintasche mit Druckknopfverschluss, Tasche mit Reißverschluss, Stifttasche, 2 Werkzeugtaschen sowie Knopf und Schlaufe für ein Arbeitsmesser / Beintasche mit Druckknopfverschluss, Tasche mit Reißverschluss, Handytasche und Ausweistasche mit Patte, D-Ring unter Patte / OEKO-TEX® zertifiziert.

MATERIAL Stretch-Material 92% Polyester, 8% Elasthan. 544 Dunkelblau 93% recycelter Polyester, 7% Elasthan. Ripstop-Stretch-Material 87% Polyamid, 13% Elasthan. **GEWICHT** 205 g/m². Ripstop-Stretch-Material 250 g/m². **FARBEN** 544 Dunkel Marineblau, 940 Schwarz **GRÖSSEN** C44-C66.



940



544

CORE

Beinlänge kann angepasst werden

GREEN HANDWERKER-STRETCHHOSE 2900 GWM

ART.-NR.: 301018

4-Wege-Stretch-Einsätze. Langlebiges, leichtes mechanisches Stretchmaterial. Umweltproduktdeklaration (EPD)

Teilweise recyceltes Material / Mit EPD (Environmental Product Declaration) / Mechanischer Stretch / Große 4-Wege-Stretcheinsätze auf der Rückseite und im Schritt / 2 lose Hängetaschen aus strapazfähigem Material, eine mit 2 Taschen, davon eine mit Reißverschluss, eine mit 3 kleineren Taschen und Werkzeugschlaufen / 2 Vordertaschen / 2 Gesäßtaschen / Extra Schlaufen vorne für ID-Karten oder Schlüssel / Doppelt verstärkte Schrittnaht / Hammerschlaufe / Zollstocktasche us strapazfähigem Material, mit Stifttasche und verdecktem Knopf und Schlaufe für Messerscheide / Große Beintasche, / Große Beintasche aus strapazfähigem Material, auch für Zollstock, mit Reißverschlusstasche / CORDURA®-verstärkte Knietaschen mit Öffnung von oben / Höhenverstellung für Knieschützer in der Knietasche / Verstärkter Beinabschluss hinten aus strapazfähigem Material / Verstellbare Beinlänge mit 5 cm Saumzugabe / Reflektierende Details in den Kniekehlen / Geprüft nach EN 14404 zusammen mit Knieschützern 124292 / OEKO-TEX® zertifiziert / EPD Nummer 13198 bei environdec.com

MATERIAL Hauptmaterial 65% recyceltes Polyester, 35% Baumwolle, mechanischer Stretch-Twill. Stretch 92% recyceltes Polyester, 8% Elastan. Sonstiges Material 100% rezyklierter Polyester. **GEWICHT** Hauptmaterial 250 g/m². Stretch 220 g/m². Anderes Gewebe 230 g/m². **FARBEN** 544 Dunkel Marineblau, 940 Schwarz **GRÖSSEN** C44-C64, D84-D120.



172



196

NEU

CORE

Beinlänge kann angepasst werden

EN 20471 EN 14404

HIGH VIS HANDWERKER-STRETCHHOSE KL 1 2906 GWM

ART.-NR.: 301441

4-Wege-Stretch-Einsätze. Langlebiges, leichtes mechanisches Stretchmaterial. Recyceltes Material

Teilweise recyceltes Material / Mechanischer Stretch / Große 4-Wege-Stretcheinsätze an der Rückseite und im Schritt / Segmentiertes Reflexband / 2 lose hängende Taschen, vollständig mit strapazierfähigerem Material gefüttert - eine mit 2 Taschen, davon eine mit Reißverschluss, eine mit 3 kleineren Taschen und Werkzeugschlaufen / 2 Vordertaschen / 2 Gesäßtaschen aus strapazierfähigerem Material / Zusätzliche Schlaufen für Ausweis oder Schlüssel an der Vorderseite / Doppelt verstärkte Schrittnaht / Hammerschlaufe / Zollstocktasche aus strapazierfähigerem Material mit Stifttasche und verdecktem Knopf und Schlaufe für Fahrtenmesser / Große Beintasche aus strapazierfähigerem Material mit Reißverschlusstasche, / Große Beintasche aus strapazierfähigerem Material mit Reißverschlusstasche, auch für Zollstock geeignet / CORDURA®-verstärkte Knietaschen mit Öffnung von oben / Höhenverstellung für Knieschoner in der Knietasche / Verstellbare Beinlänge mit 5 cm Saumzugabe / Geprüft nach EN ISO 20471 Klasse 1 und EN 14404 zusammen mit Knieschonern 124292 / Zertifiziert nach 50 Wäschen / OEKO-TEX® zertifiziert.



544



940

NEU

CORE

Beinlänge kann angepasst werden

EN 14404

GREEN STRETCH-HOSE 2905 GWM

ART.-NR.: 301508

4-Wege-Stretch-Einsätze. Langlebiges, leichtes mechanisches Stretchmaterial. Umweltproduktdeklaration (EPD). Handwerker-Features

Teilweise recyceltes Material / Mit EPD (Environmental Product Declaration) / Mechanischer Stretch / Große 4-Wege-Stretcheinsätze auf der Rückseite und im Schritt / 2 Vordertaschen / 2 Gesäßtaschen aus strapazierfähigerem Material / Zusätzliche Schlaufen für Ausweis oder Schlüssel auf der Vorderseite / Doppelt verstärkte Schrittnaht / Hammerschlaufe / Zollstocktasche aus strapazierfähigerem Material mit Stifttasche und verdecktem Knopf und Schlaufe für Scheidemesser / Große Beintasche aus strapazierfähigerem Material mit Reißverschlusstasche, auch für Zollstock geeignet / CORDURA®-verstärkte Knietaschen mit Öffnung von oben / Höhenverstellung für Knieschützer in der Knietasche / Verstärkter hinterer Beinabschluss aus strapazierfähigerem Material / Verstellbare Beinlänge mit 5 cm Saumzugabe / Reflektierende Details in den Kniekehlen / Geprüft nach EN 14404 zusammen mit Knieschützern 124292 / OEKO-TEX® zertifiziert / EPD Nummer 13201 bei environdec.com

MATERIAL Hauptmaterial 65% recyceltes Polyester, 35% Baumwolle, mechanischer Stretch-Twill. Stretch 92% recyceltes Polyester, 8% Elasthan. Anderes Gewebe 100% recyceltes Polyester. **GEWICHT** Hauptgewebe 250 g/m². Stretch 220 g/m². Anderes Gewebe 230 g/m². **FARBEN** 544 Dunkel Marineblau, 940 Schwarz **GRÖSSEN** C44-C62, D84-D120.



940



544

CORE

EN 14404

HANDWERKER-STRETCH-3/4-HOSE 2903 GWM

ART.-NR.: 301204

4-Wege-Stretch-Einsätze. Langlebiges, leichtes mechanisches Stretchmaterial. Umweltproduktdeklaration (EPD)

Teilweise recyceltes Material / Mit EPD (Environmental Product Declaration) / Mechanischer Stretch / Große 4-Wege-Stretcheinsätze am Rücken und im Schritt / 2 lose Taschen, vollständig mit strapazierfähigerem Material gefüttert - eine mit 2 Taschen, davon eine mit Reißverschluss, eine mit 3 kleineren Taschen und Werkzeugschlaufen / 2 Vordertaschen / 2 Gesäßtaschen aus strapazierfähigerem Material / Zusätzliche Schlaufen für Ausweis oder Schlüssel an der Vorderseite / Doppelt verstärkte Schrittnaht / Hammerschlaufe / Zollstocktasche aus strapazierfähigerem Material mit Stifttasche und verdecktem Knopf und Schlaufe für Fahrtenmesser / Große Beintasche aus strapazierfähigem Material mit Reißverschlusstasche, / Große Beintasche aus strapazierfähigerem Material mit Reißverschlusstasche, auch für Zollstock geeignet / CORDURA®-verstärkte Knietaschen mit Öffnung von oben / Höhenverstellung für Knieschützer in der Knietasche / Reflektierende Details in den Kniekehlen / Geprüft nach EN 14404 zusammen mit Knieschützern 124292 / OEKO-TEX® zertifiziert / EPD Nummer 13200 bei environdec.com

MATERIAL Hauptmaterial 65% recyceltes Polyester, 35% Baumwolle, mechanischer Stretch-Twill. Stretch 92% recyceltes Polyester, 8% Elastan. Sonstiges Material 100% rezyklierter Polyester. **GEWICHT** Hauptmaterial 250 g/m². Stretch 220 g/m². Anderes Gewebe 230 g/m². **FARBEN** 544 Dunkel Marineblau, 940 Schwarz **GRÖSSEN** C44-C62.



544



940

CORE

GREEN HANDWERKER-STRETCH-SHORTS 2902 GWM

ART.-NR.: 301203

4-Wege-Stretch-Einsätze. Langlebiges, leichtes mechanisches Stretchmaterial. Umweltproduktdeklaration (EPD)

Teilweise recyceltes Material / Mit EPD (Environmental Product Declaration) / Mechanischer Stretch / Große 4-Wege-Stretcheinsätze am Rücken und im Schritt / 2 lose hängende Taschen, vollständig mit strapazierfähigerem Material gefüttert - eine mit 2 Taschen, davon eine mit Reißverschluss, eine mit 3 kleineren Taschen und Werkzeugschlaufen / 2 Vordertaschen / 2 Gesäßtaschen aus strapazierfähigerem Material / Zusätzliche Schlaufen für Ausweis oder Schlüssel an der Vorderseite / Doppelt verstärkte Schrittnaht / Hammerschlaufe / Zollstocktasche aus strapazierfähigerem Material mit Stifttasche und verdecktem Knopf und Schlaufe für Taschenmesser / Große Beintasche aus strapazierfähigerem Material mit Reißverschlusstasche, auch für Zollstock geeignet / OEKO-TEX® zertifiziert / EPD Nummer 13199 bei environdec.com

MATERIAL Hauptmaterial 65% recyceltes Polyester, 35% Baumwolle, mechanischer Stretch-Twill. Stretch 92% recyceltes Polyester, 8% Elastan. Sonstiges Material 100% rezyklierter Polyester. **GEWICHT** Hauptmaterial 250 g/m². Stretch 220 g/m². Anderes Gewebe 230 g/m². **FARBEN** 544 Dunkel Marineblau, 940 Schwarz **GRÖSSEN** C44-C62.



940

896



544

CORE

544, 940



940

EN 14404

ALNARYD

HANDWERKER STRETCH-HOSE GREEN 2530 GCYD

ART.-NR.: 300864

4-Wege-Stretch-Einsätze. Baumwoll-Feeling. Umweltproduktdeklaration (EPD)

Teilweise recyceltes Material / Mit EPD (Environmental Product Declaration) / Große 4-Wege-Stretcheinsätze vorne, hinten und an den Beinen / 2 CORDURA®-verstärkte, lose hängende Taschen, eine mit 2 Taschen, davon eine mit Reißverschluss, eine mit 3 kleineren Taschen und Werkzeugschlaufen / 2 Vordertaschen / 2 Seitentaschen, eine mit Reißverschluss / 2 CORDURA®-verstärkte Gesäßtaschen mit losem Boden / D-Ring unter der lose hängenden Tasche / Doppelt verstärkte Schrittnaht / Hammerschlaufe / CORDURA®-verstärkte Zollstocktasche mit Werkzeugfach, Stifttasche, Knopf und Schlaufe für Messerscheide / Große Beintasche mit Druckknopfverschluss, wasserdichte Reißverschlusstasche, Handytasche und extra Tasche mit D-Ring für Ausweishalter / CORDURA®-verstärkte Knietaschen mit Öffnung von oben / Höhenverstellung für Knieschoner in Knietasche / CORDURA®-verstärkter Beinabschluss, verstellbar mit Druckknopfverschluss / Reflektierende Details an der Beinrückseite / Zugelassen nach EN 14404 zusammen mit Knieschoner 124292 / OEKO-TEX® zertifiziert / EPD Registrierungsnummer 8319 bei environdec.com

MATERIAL 60% Baumwolle, 40% recyceltes Polyester, Canvas. Stretch 44% PTT (teilweise biobasiertes Material), 44% Polyester, 12% recyceltes Polyester. **GEWICHT** 330 g/m². Stretch 260 g/m². **FARBEN** 544 Dunkel Marineblau, 896 Grau/Schwarz, 940 Schwarz **GRÖSSEN** C44-C62, C146-C156, D84-D120.

EN 14404

ALNARYD

HANDWERKER STRETCH-3/4-HOSE GREEN 2531 GCYD

ART.-NR.: 300865

4-Wege-Stretch-Einsätze. Baumwoll-Feeling. Umweltproduktdeklaration (EPD)

Teilweise recyceltes Material / Mit EPD (Environmental Product Declaration) / Große 4-Wege-Stretcheinsätze vorne, hinten und an den Beinen / 2 CORDURA®-verstärkte, lose hängende Taschen, eine mit 2 Taschen, davon eine mit Reißverschluss, eine mit 3 kleineren Taschen und Werkzeugschlaufen / 2 Vordertaschen / 2 Seitentaschen, eine mit Reißverschluss / 2 CORDURA®-verstärkte Gesäßtaschen mit losem Boden / D-Ring unter der lose hängenden Tasche / doppelt verstärkte Schrittnaht / Hammerschlaufe / CORDURA®-verstärkte Zollstocktasche mit Werkzeugtasche, Beintasche mit Druckknopfverschluss, wasserdichter Reißverschlusstasche, Handytasche und extra Tasche mit D-Ring für Ausweishalter / CORDURA®-verstärkte Knietaschen mit Öffnung von oben / Höhenverstellung für Knieschoner in Knietasche / Reflektierende Details an den Beinrückseiten / Zugelassen nach EN 14404 zusammen mit Knieschoner 124292 / OEKO-TEX® zertifiziert / EPD Registrierungsnummer 8320 bei environdec.com

MATERIAL 60% Baumwolle, 40% recyceltes Polyester, Canvas. Stretch 44% PTT (teilweise biobasiertes Material), 44% Polyester, 12% recyceltes Polyester. **GEWICHT** 330 g/m². Stretch 260 g/m². **FARBEN** 940 Schwarz **GRÖSSEN** C44-C62, D84-D120.



940

ALNARYD

HANDWERKER STRETCH-SHORTS GREEN 2532 GCYD

ART.-NR.: 300866

4-Wege-Stretch-Einsätze. Baumwoll-Feeling. Umweltproduktdeklaration (EPD)

Teilweise recyceltes Material / Mit EPD (Environmental Product Declaration) / Große 4-Wege-Stretch-Einsätze auf Vorder- und Rückseite / 2 CORDURA®-verstärkte, lose hängende Taschen, eine mit 2 Taschen, davon eine mit Reißverschluss, eine mit 3 kleineren Taschen und Werkzeugschlaufen / 2 Vordertaschen / 2 Seitentaschen, eine mit Reißverschluss / 2 CORDURA®-verstärkte Gesäßtaschen mit losem Boden / D-Ring unter loser Hängetasche / Doppelt verstärkte Schrittnaht / Hammerschlaufe / CORDURA®-verstärkte Zollstocktasche mit Werkzeugtasche, Stifttasche, Knopf und Schlaufe für Fahrtenmesser / Große Beintasche mit Druckknopfverschluss, wasserdichte Reißverschlusstasche, Handytasche und Extratasche mit D-Ring für Ausweishalter / OEKO-TEX® zertifiziert / EPD Registrierungsnummer 8321 bei environdec.com

MATERIAL 60% Baumwolle, 40% recyceltes Polyester, Canvas. Stretch 44% PTT (teilweise biobasiertes Material), 44% Polyester, 12% recyceltes Polyester. **GEWICHT** 330 g/m². Stretch 260 g/m². **FARBEN** 940 Schwarz **GRÖSSEN** C44-C62.



544



940

NEU Herbst

CORE

HANDWERKER STRETCHHOSE 2830 GSTT

ART.-NR.: 301698

4-Wege-Stretch. Abnehmbare Aufhängetaschen. Netz-Ventilation

Teilweise recyceltes und biobasiertes Material / 4-Wege-Stretchmaterial / CORDURA®-Verstärkung an den vorderen Oberschenkeln / 2 abnehmbare, lose hängende Taschen aus CORDURA®, abnehmbare Taschen mit verdecktem Reißverschluss und Druckknopfverschluss / Hosenschlitz mit Reißverschluss / 2 Vordertaschen / 2 Gesäßtaschen / doppelt verstärkte Schrittnaht / Oberschenkeltasche mit Reißverschluss und Belüftungsnetz innen / CORDURA® Zollstocktasche mit Werkzeug- und Stifttasche / CORDURA® Beintasche mit Druckknopfverschluss für Mobiltelefon / vorgeformte Knie / CORDURA Vorgeformte Knie / CORDURA®-verstärkte Knietaschen mit Außenöffnung / Höhenverstellbarkeit des Kniepolsters / Beidseitige Reißverschlüsse an den Knien zur Belüftung / CORDURA®-verstärktes Beinende, verstellbar mit Druckknopfverschluss / Vordere Beinenden sind leicht verlängert / Reflektierende Details auf Rücken und Vorderseite / Zugelassen nach EN 14404 zusammen mit Knieschonern 132082, 124292 / OEKO-TEX® zertifiziert.

MATERIAL Stretch 44% PTT (teilweise biobasiertes Material), 44% Polyester, 12% recyceltes Polyester. Recyceltes Polyester aus Textilabfällen - 80% Industrie- und 20% Verbraucherabfälle. CORDURA® 100% Polyamid. **GEWICHT** 260 g/m². CORDURA® 220 g/m². **FARBEN** 544 Dunkel Marineblau, 940 Schwarz **GRÖSSEN** C44-C66, C146-C156, D84-D120.



940

NEU Herbst

HANDWERKER-LATZHOSE 1830 GSTT

ART.-NR.: 301699

4-Wege-Stretch. Abnehmbare Aufhängetaschen. Netz-Ventilation

Teilweise recyceltes und biobasiertes Material / 4-Wege-Stretchmaterial / Verstellbare, elastische Träger / Große Brusttasche mit Reißverschluss und Belüftungsnetz innen / Handytasche innen / Rippenstrick-Stretcheinsätze an Taille und Gürtelschlaufen / 2 abnehmbare, lose hängende Taschen aus CORDURA®, 2 abnehmbare, lose hängende Taschen aus CORDURA® mit je 3 kleineren Taschen und Werkzeugschlaufen - die Taschen sind mit verdecktem Reißverschluss und Druckknopf abnehmbar / 2 Vordertaschen / 2 Gesäßtaschen / Hosenschlitz mit Reißverschluss / Doppelt verstärkte Schrittnaht / CORDURA®-Verstärkung an den vorderen Oberschenkeln / Oberschenkeltasche mit Reißverschluss und Belüftungsnetz innen / CORDURA®-Zollstocktasche mit Werkzeugtasche und Stifttasche / Vorgeformte Knie / CORDURA®-verstärkte Knietaschen mit Außenöffnung / Höhenverstellbarkeit des Kniepolsters / Beidseitige Reißverschlüsse an den Knien zur Belüftung / CORDURA®-verstärktes Beinende, verstellbar mit Druckknopfverschluss / Vordere Beinenden sind leicht verlängert / Reflektierende Details auf Rücken und Vorderbeinen / Zugelassen nach EN 14404 zusammen mit Knieschonern 132082, 124292 / OEKO-TEX® zertifiziert.

MATERIAL Stretch 44% PTT (teilweise biobasiertes Material), 44% Polyester, 12% recyceltes Polyester. Recyceltes Polyester aus Textilabfällen - 80% Industrie- und 20% Verbraucherabfälle. CORDURA® 100% Polyamid. **GEWICHT** 260 g/m². CORDURA® 220 g/m². **FARBEN** 940 Schwarz **GRÖSSEN** C44-C66, C146-C156, D84-D120.



940

HANDWERKERHOSE 2122 CYD

ART.-NR.: 110313

Langlebig. Baumwoll-Feeling. Funktionstaschen

2 lose hängende CORDURA®-verstärkte Taschen, eine mit 2 Taschen, davon eine mit Reißverschluss, eine mit 3 kleineren Taschen und Werkzeugschlaufe / 2 Vordertaschen / 2 CORDURA®-verstärkte Gesäßtaschen, eine davon mit Patte und Klettverschluss / D-Ring an Gürtelschlaufe / doppelt verstärkte Schrittnaht / CORDURA®-verstärkte Zollstocktasche mit Werkzeugtasche, Stifthalter, Knopf und Schlaufe für ein Arbeitsmesser / Multifunktionsbeintasche mit Handytasche, Ausweistasche, Reißverschlusstasche und großer Tasche mit Druckknopfverschluss / CORDURA®-verstärkte Knietaschen mit Innenöffnung / Höhenverstellung der Kniepolster in der Knietasche / CORDURA®-verstärktes Beinende, verstellbar mit Druckknopfverschluss / Reflektierende Paspel an den Beinenden / Taschen an den beanspruchten Stellen mit Metallnieten verstärkt / Kontrastnähte / Geprüft und zugelassen gemäß EN 14404 zusammen mit Kniepolstern 124292 / OEKO-TEX® zertifiziert.

MATERIAL 60% Baumwolle, 40% Polyester. **GEWICHT** 330 g/m². **FARBEN** 940 Schwarz **GRÖSSEN** C44–C62, C146–C156, D84–D120.



940

HANDWERKERWESTE 5905 GCYD

ART.-NR.: 121315

Verstellbare Breite. Netz-Ventilation. Funktionstaschen

Teilweise recyceltes Material / Belüftungseinsätze aus Mesh an Schultern und Rücken / Weitenverstellbarer Frontverschluss mit extra Reißverschluss / 2 vertikale Brusttaschen mit Reißverschlüssen / 2 Blasebalgtaschen, eine mit Patte und Klettverschluss, verdeckter D-Ring, die andere mit 2 Stifttaschen und Werkzeugschlaufen / Knopf und Schlaufe für Messerscheide / 2 lose hängende CORDURA®-verstärkte Taschen, eine mit 3 kleinen Taschen und Werkzeugschlaufen, die andere mit Werkzeugtasche und Werkzeugschlaufen, Taschen können an der Innenseite mit Druckknopfverschluss befestigt werden / 2 lose hängende CORDURA®-verstärkte Rückentaschen mit Reflexband, eine mit zusätzlicher Werkzeugtasche / Lose hängende Taschen an Belastungspunkten mit Metallfluss verstärkt / Gürtelschlaufen / Verlängerter Rücken / OEKO-TEX® zertifiziert.

MATERIAL 60% Baumwolle, 40% Rezyklierter Polyester. Netzgewebe 100% Polyester. Stark beanspruchte Taschen sind mit 100% Polyamid verstärkt. **GEWICHT** 330 g/m². Mesh-Material: 295 g/m². **FARBEN** 940 Schwarz **GRÖSSEN** XS-3XL.



941

544

210



940

940, 941

GREEN HANDWERKERHOSE 241 GS25

ART.-NR.: 300472

Mechanischer Stretch. Langlebig. Umweltproduktdeklaration (EPD)

Teilweise rezykliertes Material / Mit EPD (Environmental Product Declaration) / Mechanischer Stretch / 2 lose hängende CORDURA®-Taschen, eine mit 3 kleineren Taschen und Werkzeugschlaufen, eine mit extra Tasche / 2 Vordertaschen / 2 CORDURA®-verstärkte Balgtaschen hinten / Schlaufe für Ausweis oder Schlüssel vorne / Doppelt verstärkte Schrittnaht / Hammerschlaufe auf beiden Seiten / Rechte Beintasche mit Zollstocktasche, Knopf und Schlaufe für Messerscheide und Stifttasche / Linke Beintasche mit Druckknopfverschluss, Handytasche und extra Tasche mit Schlaufe für Ausweishalter / CORDURA®-verstärkte Knietaschen mit Öffnung von oben / Höhenverstellung für Knieschoner in Knietasche / CORDURA®-verstärkte Beinabschlüsse / Reflektierende Details an den Knien / Zugelassen nach EN 14404 zusammen mit Knieschoner 124292 / OEKO-TEX® zertifiziert / mit EPD (Environmental Product Declaration) - Registrierungsnummer 10772 bei environdec.com

MATERIAL 65% recyceltes Polyester, 35% Baumwolle, innen gebürstet. **GEWICHT** 290 g/m². **FARBEN** 210 Khaki, 544 Dunkel Marineblau, 940 Schwarz, 941 Dunkelgrau **GRÖSSEN** 544 Dunkelblau 940 SchwarzC44-C66, C146-C156, D88-D120. 210 Khaki, 941 Dunkelgrau C44-C66, C146-C156.



940

544

210



941

GREEN HANDWERKER-LATZHOSE 41 GS25

ART.-NR.: 300978

Mechanischer Stretch. Langlebig. Umweltproduktdeklaration (EPD)

Teilweise rezykliertes Material / Mit EPD (Environmental Product Declaration) / Mechanischer Stretch / Verstellbare Hosenträger mit elastischem Bereich / Zweiwege-Reißverschluss / 2 lose hängende Brusttaschen mit Druckknopfverschluss, eine mit Stifttasche / 2 CORDURA®-verstärkte Balgtaschen hinten / Schlaufe für Ausweis oder Schlüssel vorne / Doppelt verstärkte Schrittnaht / Hammerschlaufe auf beiden Seiten / Rechte Beintasche mit Zollstocktasche, Knopf und Schlaufe für Messerscheide und Stifttasche / Linke Beintasche mit Druckknopfverschluss, Handytasche und extra Tasche mit Schlaufe für Ausweishalter / CORDURA®-verstärkte Knietaschen mit Öffnung von oben / Höhenverstellung für Knieschoner in Knietasche / CORDURA®-verstärkte Beinabschlüsse / Reflektierende Details an den Knien / Zugelassen nach EN 14404 zusammen mit Knieschoner 124292 / OEKO-TEX® zertifiziert / mit EPD (Environmental Product Declaration) - Registrierungsnummer 10773 bei environdec.com

MATERIAL 65% recyceltes Polyester, 35% Baumwolle, innen gebürstet. **GEWICHT** 290 g/m². **FARBEN** 210 Khaki, 544 Dunkel Marineblau, 940 Schwarz, 941 Dunkelgrau **GRÖSSEN** C44-C66, C146-C156.



196

HIGH VIS HANDWERKER STRETCH-HOSE KL.1 2608 FASG

ART.-NR.: 132849

Robuste und komfortable Knöpfe. 4-Wege-Stretch-Einsätze. Rippenstrick-Stretch am Bund

Stretch an der Taille / Oberschenkel-Einsätze aus 4-Wege-Stretch-Material / 2 verstaubare CORDURA®-verstärkte lose Hängetaschen, 1 mit 3 kleineren Taschen und Werkzeugschlaufen, 1 mit einer Zusatztasche / 2 Vordertaschen / Doppelte verstärkte Schrittnaht / Seitentasche mit Reißverschluss / Hammerschlaufe / 2 Gesäßtaschen / CORDURA®-verstärkte Zollstocktasche mit Knopf und Schlaufe für ein Arbeitsmesser / Beintasche mit Reißverschluss, Innentasche und D-Ring / CORDURA®-verstärkte Knietaschen, mit Öffnung außen, für höhenverstellbare Kniepolster / CORDURA®-verstärktes Beinende / Dreifachnähte / Geprüft und zugelassen gemäß EN14404 zusammen mit Knieschoner 124292 und ENISO20471 Klasse1 / OEKO-TEX® zertifiziert.

MATERIAL 100% Baumwolle. Stretch-Material 91% Nylon, 9% Elasthan. **GEWICHT** 375 g/m², Stretch-Material 250 g/m². **FARBEN** 196 Warnschutz-Gelb/Schwarz **GRÖSSEN** C44-C66, C146-C156, D84-D120.



940



541

STRETCH-HANDWERKERHOSE 2604 FASG

ART.-NR.: 129474

Robuste und komfortable Knöpfe. 4-Wege-Stretch-Einsätze. Rippenstrick-Stretch am Bund

Gerippter Stretch an der Taille / Oberschenkel-Einsätze aus 4-fach Stretch-Material / 2 CORDURA®-verstärkte, lose hängende Außentaschen – eine mit 3 kleinen Taschen und Werkzeugschlaufen, die andere mit extra Tasche / 2 Vordertaschen / Doppelt verstärkte Schrittnaht / Seitentasche mit Reißverschluss / Hammerschlaufe / 2 Gesäßtaschen / CORDURA®-verstärkte Zollstocktasche mit Knopf und Schlaufe für Arbeitsmesser / Beintasche mit Reißverschluss mit 1 Innentasche und D-Ring / CORDURA®-verstärkte Knietaschen, von außen zugänglich / Höhenanpassung der Kniepolster in den Knietaschen möglich / CORDURA®-verstärkter Beinabschluss / Dreifachnaht / Geprüft und zugelassen gemäß EN 14404 mit Kniepolstern 124292 / OEKO-TEX® zertifiziert.

MATERIAL 100% Baumwolle, Stretch-Material 91% Nylon, 9% Elasthan. **GEWICHT** 375 g/m², Stretch-Material 250 g/m². **FARBEN** 541 Blau, 940 Schwarz **GRÖSSEN** C44-C62, C146-C156, D84-D120.



541



940

60

OEKO-TEX® STANDARD 100 CORDURA® FABRIC

STRETCH-SHORTS 2607 FASG

ART.-NR.: 130310

Robuste und komfortable Knöpfe. 4-Wege-Stretch-Einsätze. Rippenstrick-Stretch am Bund

Gerippter Stretch an der Taille / Oberschenkelpaneele aus 4-Wege-Stretch-Material / 2 CORDURA®-verstärkte, lose hängende Außentaschen – eine mit 3 kleinen Taschen und Werkzeugschlaufen, die andere mit extra Tasche / 2 Vordertaschen / Doppelt verstärkte Schrittnaht / Seitentasche mit Reißverschluss / Hammerschlaufe / 2 Gesäßtaschen / CORDURA®-verstärkte Zollstocktasche mit Knopf und Schlaufe für Arbeitsmesser / Beintasche mit Reißverschluss, Innentasche und D-Ring / Dreifachnaht / OEKO-TEX® zertifiziert.

MATERIAL 100% Baumwolle. Stretch-Material 91% Nylon, 9% Elasthan. **GEWICHT** 375 g/m², Stretch-Material 250 g/m². **FARBEN** 541 Blau, 940 Schwarz **GRÖSSEN** C44-C62.



940



541

85

EN 14404 OEKO-TEX® STANDARD 100 CORDURA® FABRIC CLASSICS

HANDWERKERHOSE 255K FAS

ART.-NR.: 100282

Robuste und komfortable Knöpfe. Klassische Passform. CORDURA® verstärkt

2 verstaubare, CORDURA®-verstärkte Hängetaschen, eine mit 3 kleinen Taschen und Werkzeugschlaufen, die andere mit extra Tasche / 2 große Vorder- und Gesäßtaschen / D-Ring / 2 Hammerschlaufen, eine verstellbar / CORDURA®-Zollstocktasche mit Stifttasche und Knopf und Schlaufe für Fahrtenmesser / Beintasche mit Patte, Beintasche mit Patte, Handytasche und Extratasche mit Schlaufe für aufgesetzte Ausweishalter / CORDURA®-verstärkte Knietaschen mit Außenöffnung / Höhenverstellung für Knieschoner in Knietasche / Zugelassen nach EN 14404 zusammen mit Knieschonern 124292 / OEKO-TEX® zertifiziert.

MATERIAL 100% Baumwolle. Verstärkungen: 100% Polyamid. **GEWICHT** 375 g/m². **FARBEN** 541 Blau, 940 Schwarz **GRÖSSEN** 541 Blau C44-C64, C144-C158, D84-D128. 940 Schwarz C44-C60, C144-C156, D84-D120.



541

396



940

75

EN 20471 EN 14404 OEKO-TEX® STANDARD 100 T1 CORDURA® FABRIC CLASSICS

HIGH VIS HANDWERKERHOSE KL. 1 247 FAS

ART.-NR.: 100279

Robuste und komfortable Knöpfe. Klassische Passform. CORDURA® verstärkt

2 verstaubare CORDURA®-verstärkte, lose hängende Vordertaschen, eine mit Zusatztasche, die andere mit 3 Taschen und Werkzeugschlaufen / 2 Faltenbalg-Vorder- und -Gesäßtaschen / 2 D-Ringe / 2 Hammerschlaufen / CORDURA®-Zollstocktasche mit Stifttasche, Tasche für Werkzeug oder extra Fahrtenmesser, 2 Messerknöpfe und Schlaufe / Beintasche mit Druckknopfverschluss, Beintasche mit Druckknopfverschluss, Handytasche und Zusatztasche mit Schlaufe für Ausweishalter / Vorgeformte Knie / CORDURA®-verstärkte Knietaschen mit Innenöffnung / Höhenverstellung für Knieschützer in Knietasche / Geprüft nach EN 14404 zusammen mit Knieschützern 124292 und EN ISO 20471 Klasse 1 / OEKO-TEX® zertifiziert.

MATERIAL Fluoreszierendes Material: 80% Polyester, 20% Baumwolle. Übriges Material: 100% Baumwolle. Verstärkungen: 100% Polyamid. **GEWICHT** 375 g/m². **FARBEN** 396 Warnschutz-Rot/Schwarz, 541 Blau, 940 Schwarz **GRÖSSEN** C44–C60, C146–C156, D84–D120.



941

85

EN 14404 OEKO-TEX® STANDARD 100 CORDURA® FABRIC CLASSICS

HANDWERKERHOSE 265K FAS

ART.-NR.: 100286

Robuste und komfortable Knöpfe. Messertasche für Bodenleger. Klassische Passform

2 verstaubare, CORDURA®-verstärkte Hängetaschen, eine mit 3 kleinen Taschen und Werkzeugschlaufen, die andere mit extra Tasche / 2 große Vorder- und Gesäßtaschen / 2 Hammerschlaufen, eine verstellbar / CORDURA®-Zollstocktasche mit Stifttasche und Knopf und Schlaufe für Fahrtenmesser / Beintasche mit Patte, Beintasche mit Patte, Handytasche und Zusatztasche mit Schlaufe für aufgesteckten Ausweishalter / Tasche für Bodenleger-Messer / CORDURA®-verstärkte Knietaschen mit Außenöffnung / Höhenverstellung für Knieschützer in Knietasche / Zugelassen nach EN 14404 zusammen mit Knieschützern 124292 / OEKO-TEX® zertifiziert.

MATERIAL 100% Baumwolle. Verstärkungen: 100% Polyamid. **GEWICHT** 375 g/m². **FARBEN** 941 Dunkelgrau **GRÖSSEN** C44–C60, C146–C156, D96–D120.



941



940

HANDWERKERHOSE 288 FAS

ART.-NR.: 100293

Robuste und komfortable Knöpfe. CORDURA® verstärkt

2 verstaubare, CORDURA®-verstärkte Hängetaschen, eine mit Zusatztasche, die andere mit 3 kleinen Taschen und Werkzeugschlaufen / 2 Seitentaschen / 2 große, CORDURA®-verstärkte Gesäßtaschen / D-Ring / 2 Hammerschlaufen / CORDURA®-verstärkte Zollstocktasche mit Stifttasche, Tasche für Werkzeug oder extra Messerscheide, 2 Messerknöpfe und Schlaufe / Beintasche mit Druckknopfverschluss, Handytasche und Extratasche mit Schlaufe für Ausweishalter / CORDURA®-verstärkte Knietaschen mit Innenöffnung / Höhenverstellung für Knieschützer in Knietasche / Geprüft nach EN 14404 zusammen mit Knieschützern 124292 / OEKO-TEX® zertifiziert.

MATERIAL 100% Baumwolle. Verstärkungen: 100% Polyamid. **GEWICHT** 375 g/m². **FARBEN** 940 Schwarz, 941 Dunkelgrau **GRÖSSEN** C44–C62, C146–C156, D92–D120.



940



541

HANDWERKERLATZHOSE 51 FAS

ART.-NR.: 100310

Iconic Fristads Style. Robuste und komfortable Knöpfe. CORDURA® verstärkt

Verstellbare Hosenträger mit elastischem Teil / Zwei-Wege-Reißverschluss vorne / 2 Brusttaschen mit Stifttasche und 2 Knöpfen und Schlaufen für Fahrtenmesser / 2 verstaubare, CORDURA®-verstärkte Hängetaschen, eine mit extra Tasche, die andere mit 3 kleinen Taschen und Werkzeugschlaufen / 2 große Taschen vorne und hinten / 2 Hammerschlaufen, eine verstellbar / CORDURA®-Zollstocktasche mit Stifttasche und Knopf und Schlaufe für Fahrtenmesser / Beintasche mit Patte, Handytasche und Extratasche mit Schlaufe für aufgesetzte Ausweishalter / CORDURA®-verstärkte Knietaschen mit Außenöffnung / Höhenverstellung für Knieschützer in Knietasche / Geprüft nach EN 14404 zusammen mit Knieschützern 124292 / OEKO-TEX® zertifiziert.

MATERIAL 100% Baumwolle. Beanspruchte Taschen, mit 100% Polyamid verstärkt. **GEWICHT** 375 g/m². **FARBEN** 541 Blau, 940 Schwarz **GRÖSSEN** C44–C60, C146–C156, D92–D132.



940

3/4 HANDWERKERHOSE 283 FAS

ART.-NR.: 100291

Robuste und komfortable Knöpfe. Klassische Passform. CORDURA® verstärkt

2 verstaubare, CORDURA®-verstärkte Hängetaschen, eine mit 3 kleinen Taschen und Werkzeugschlaufen, die andere mit Extra-Tasche / 2 geblähte Vorder- und Gesäßtaschen / 2 D-Ringe / 2 Hammerschlaufen / CORDURA®-Zollstocktasche mit Stifttasche, Tasche für Werkzeug oder zusätzliches Fahrtenmesser, 2 Messerknöpfe und Schlaufe / Beintasche mit Druckknopfverschluss, Handytasche und Extratasche mit Schlaufe für Ausweishalter / Vorgeformte Knie / CORDURA® verstärkte Knietaschen mit Innenöffnung / Höhenverstellung für Knieschoner in Knietasche / Geprüft nach EN 14404 zusammen mit Knieschoner 124292 / OEKO-TEX® zertifiziert.

MATERIAL 100% Baumwolle. Verstärkungen: 100% Polyamid. **GEWICHT** 375 g/m². **FARBEN** 940 Schwarz **GRÖSSEN** C44–C62, D84-D120.



940



541

HANDWERKERSHORTS 275 FAS

ART.-NR.: 100288

Robuste und komfortable Knöpfe. Klassische Passform. CORDURA® verstärkt

2 verstaubare, CORDURA®-verstärkte Hängetaschen, eine mit 3 kleinen Taschen und Werkzeugtasche, die andere mit Zusatztasche / 2 Vorder- und Gesäßtaschen / D-Ring / Hammerschlaufe / 2 Zollstocktaschen, eine mit Stifttasche und Knopf und Schlaufe für Scheidemesser, die andere mit Handytasche und Schlaufe für Ausweishalter / Beininnenlänge 20 cm / OEKO-TEX® zertifiziert.

MATERIAL 100% Baumwolle. **GEWICHT** 375 g/m². **FARBEN** 541 Blau, 940 Schwarz **GRÖSSEN** C44–C62.


941


940

HANDWERKERSHORTS 201 FAS

ART.-NR.: 100276

Robuste und komfortable Knöpfe. Klassische Passform. CORDURA® verstärkt

2 CORDURA®-verstärkte, lose hängende, verstaubare Vordertaschen, eine mit extra Tasche, die andere mit 3 kleinen Taschen und Werkzeugschlaufen / D-Ring / 2 Hammerschlaufen / 2 Seitentaschen / 2 große Gesäßtaschen / Zollstocktasche mit Stifttasche, Tasche für Werkzeug oder extra Messerscheide, 2 Messerknöpfe und Schlaufe / Beintasche mit Druckknopfverschluss, Handytasche und extra Tasche mit Schlaufe für Ausweishalter / Beininnenlänge 25 cm / OEKO-TEX® zertifiziert.

MATERIAL 100% Baumwolle. **GEWICHT** 375 g/m². **FARBEN** 940 Schwarz, 941 Dunkelgrau **GRÖSSEN** C44–C62.


940


541

JACKE 451 FAS

ART.-NR.: 100304

Robuste und komfortable Knöpfe. CORDURA® verstärkt. Netz-Ventilation

CORDURA®-verstärkte Schultern / Verdecktes Belüftungsnetz am Rücken / Fronttasche mit Reißverschluss bis zum Kragen und verdecktem Druckknopfverschluss / 2 Brusttaschen mit Patte und Knopf, eine mit Knopf und Schlaufe für Messerscheide, die andere mit Werkzeugschlaufen / 2 Vordertaschen mit verdecktem Druckknopfverschluss / Vordertasche mit Reißverschluss / Innentasche mit Klettverschluss / Ärmeltasche mit zwei Fächern / verdeckte Ausweistasche und Stifttasche am Ärmel / verstellbare Ärmelbündchen und Saum / OEKO-TEX® zertifiziert.

MATERIAL 100% Baumwolle. **GEWICHT** 375 g/m². **FARBEN** 541 Blau, 940 Schwarz **GRÖSSEN** XS–3XL.


541


940

JACKE 447 FAS

ART.-NR.: 100303

Robuste und komfortable Knöpfe. Netz-Ventilation. Neongelbe Einsätze

Neongelbe Schulterpartie und Reflexstreifen an Schultern, Ärmeln und Rücken / Fronttasche mit Reißverschluss bis zum Kragen und verdecktem Druckknopfverschluss / 2 Brusttaschen mit Patte und Druckknopfverschluss, eine mit Werkzeugschlaufen, die andere mit Knopf und Schlaufe für Messerscheide / 2 Vordertaschen mit Druckknopfverschluss / Innentasche mit Klettverschluss / Ärmeltasche mit zwei Fächern / verdeckbare Ausweistasche und Stifttasche am Ärmel / belüfteter Rücken / verstellbare Ärmelbündchen und Saum / OEKO-TEX® zertifiziert.

MATERIAL 100% Baumwolle. **GEWICHT** 375 g/m². **FARBEN** 541 Blau, 940 Schwarz **GRÖSSEN** XS–3XL.


940

HANDWERKERWESTE 511 FAS

ART.-NR.: 100309

Robuste und komfortable Knöpfe. Funktionstaschen. CORDURA® verstärkt

Frontreißverschluss / 2 lose hängende Brusttaschen mit Druckknopfverschluss, eine mit Patte und D-Ring, die andere mit Knopf, Stifttasche und Handytasche mit Patte / Knöpfe und Schlaufen für ein Arbeitsmesser / Vordertaschen / 2 CORDURA®-verstärkte, lose hängende Vordertaschen, eine mit Extratasche, die andere mit 3 kleinen Taschen und Werkzeugschlaufen / 2 CORDURA®-verstärkte, lose hängende Gesäßtaschen mit zusätzlicher Werkzeugtasche / 2 Hammerschlaufen, eine verstellbar / Gürtelschlaufen / Verlängerte Rückenpartie / OEKO-TEX® zertifiziert.

MATERIAL 100% Baumwolle. Verstärkungen: 100% Polyamid. **GEWICHT** 375 g/m². **FARBEN** 940 Schwarz **GRÖSSEN** S–2XL.



545

HANDWERKER STRETCH-JEANS 2131 DCS

ART.-NR.: 124152

4-Wege-Stretch. Langlebig. CORDURA® verstärkt

CORDURA®-Denim 4-Wege-Stretch-Material / 2 CORDURA®-verstärkte, lose hängende Außentaschen - eine mit 3 kleinen Taschen und Werkzeugschlaufe, die andere mit Werkzeugtasche und Reißverschlusstasche / 2 geräumige Vordertaschen / D-Ring / 2 geräumige CORDURA®-verstärkte Gesäßtaschen - eine mit Patte und Klettverschluss / Doppelt verstärkte Schrittnaht / Hammerschlaufe / Hosenschlitz mit Reißverschluss / CORDURA®-verstärkte Zollstocktasche mit Werkzeugtasche, Stifttasche, Knopf und Schlaufe für ein Arbeitsmesser / Multifunktionale Beintasche mit Handytasche, Ausweistasche, Reißverschlusstasche sowie großer Innentasche mit Druckknopf / Taschen mit Metallnieten-Verstärkung an allen besonders beanspruchten Stellen / Ergonomisch geformte Knie / CORDURA®-verstärkte Knietaschen, mit Öffnung innen, für höhenverstellbare Kniepolster / CORDURA®-verstärkte, mit Druckknöpfen verstellbare Beinabschlüsse / Nähte in Kontrastfarbe / Reflexpaspelierung an den Beinabschlüssen / Geprüft und zugelassen gemäß EN 14404 (in Kombination mit Kniepolster 124292) / OEKO-TEX® zertifiziert.

MATERIAL 73% Baumwolle, 17% Polyamid, 8% Elastomultiester, 2% Elasthan. **GEWICHT** 322 g/m². **FARBEN** 545 Indigoblau **GRÖSSEN** C44-62, C146-C156, D84-D120.



940

HANDWERKER-JOGGINGHOSE 2687 SSL

ART.-NR.: 131144

Hoher Tragekomfort. 4-Wege-Stretch. Nageltaschen können eingesteckt werden

4-Wege-Stretch-Material / Elastischer Bund mit Fristads Aufdruck / 2 lose hängende Vordertaschen aus leichtem Ripstopgewebe, 1 mit 3 kleineren Taschen und Werkzeugschlaufe und 1 mit Zusatztasche / Lose hängende Taschen können in Taschen mit Reißverschluss verstaut werden / 2 Seitentaschen / Doppelte verstärkte Schrittnaht / Hammerschlaufe / 1 Gesäßtasche mit Reißverschluss / Zollstocktasche links und rechts / 1 Oberschenkeltasche mit Reißverschluss / Strapazierfähige, gestrickte Knietaschen mit Außenöffnung / Höhenverstellung der Kniepolster in der Knietasche / Reflektierende Details in der Kniebeuge / Verjüngtes Bein mit Reißverschluss / Geprüft und zugelassen gemäß EN 14404 zusammen mit Kniepolstern 124292 / OEKO-TEX® zertifiziert.

MATERIAL 100% Polyester. **GEWICHT** 250 g/m². **FARBEN** 940 Schwarz **GRÖSSEN** XS-3XL.



996

896



982, 996

982



940

HANDWERKERHOSE 2595 STFP

ART.-NR.: 131123

Langlebiges, leichtes mechanisches Stretchmaterial. CORDURA® verstärkt. Für Industriewäsche geeignet

Mechanische Stretch-Qualität / Dunkelgraue reflektierende Details / Verdeckter Druckknopfverschluss / 2 Vordertaschen / 2 CORDURA®-verstärkte lose hängende Taschen, 1 mit 3 kleineren Taschen und Werkzeugschlaufe und 1 mit einer zusätzlichen Tasche / Doppelschrittnaht / 2 Gesäßtaschen / 2 Oberschenkeltaschen / CORDURA®-verstärkte Zollstocktasche mit Werkzeugtasche, Stifttasche, Knopf und Schlaufe für Arbeitsmesser / Beintasche mit Patte und Klettverschluss, Handytasche und zusätzliche Tasche mit Patte und Klettverschluss, D-Ring unter Patte / CORDURA®-verstärkte Knietaschen mit Außenöffnung / Höhenverstellung der Kniepolster in der Knietasche / CORDURA®-verstärkte Beinabschlüsse / Geprüft und zugelassen gemäß EN 14404 zusammen mit den Knieschoner 124292 / Industriewäsche geeignet gemäß ISO 15797 / OEKO-TEX® zertifiziert / RFID-Chip kann als VAS-Lösung hinzugefügt werden.

MATERIAL 65% Polyester, 35% Baumwolle. **GEWICHT** 260 g/m². **FARBEN** 896 Grau/Schwarz, 982 Schwarz/Gelb, 996 Schwarz/Grau **GRÖSSEN** C44-C62, C146-C156, D84-D120.

HANDWERKERHOSE 255K AD

ART.-NR.: 100082

Robustes Lightweight-Material. Wasserabweisend. Klassische Passform

Wasserabweisend / Innenseite gebürstet / 2 verstaubare, lose hängende Taschen, eine mit 3 kleinen Taschen und Werkzeugschlaufen, eine mit extra Tasche / 2 große Vordertaschen / 2 Gesäßtaschen / 2 Hammerschlaufen, eine verstellbar / CORDURA®-Zollstocktasche mit Stifttasche und Knopf und Schlaufe für Fahrtenmesser / Beintasche mit Patte, Beintasche mit Patte, Handytasche und Extratasche mit Schlaufe für aufgesteckten Ausweishalter / CORDURA®-verstärkte Knietaschen mit Außenöffnung / Höhenverstellung für Knieschoner in Knietasche / Geprüft nach EN 14404 zusammen mit Knieschonern 124292 / OEKO-TEX® zertifiziert.

MATERIAL 100% Polyester. Verstärkungen: 100% Polyamid. **GEWICHT** 240 g/m². **FARBEN** 940 Schwarz **GRÖSSEN** C42–C62, C146–C156, D88–D116.



900

HANDWERKER BAUMWOLL-HOSE 258 BM

ART.-NR.: 100120

Komfortable Baumwolle. Klassische Passform. CORDURA® verstärkt

2 CORDURA®-verstärkte Hängetaschen, eine mit Zusatztasche, eine mit 3 kleinen Taschen / 2 große Vordertaschen / 2 große, CORDURA®-verstärkte Gesäßtaschen / D-Ring / Hammerschlaufe / CORDURA®-verstärkte Zollstocktasche mit Werkzeughalter und Stifttasche / Knopf und Schlaufe für Scheidenmesser / Beintasche mit Patte, Beintasche mit Patte, Handytasche und Zusatztasche mit Schlaufe für aufgesteckten Ausweishalter / Vorgeformte Knie / CORDURA®-verstärkte Knietaschen mit Innenöffnung / Höhenverstellung für Knieschoner in Knietasche / Geprüft nach EN 14404 zusammen mit Knieschoner 124292 / OEKO-TEX® zertifiziert.

MATERIAL 100% Baumwolle. Verstärkungen: 100% Polyamid. **GEWICHT** 300 g/m². **FARBEN** 900 Weiß **GRÖSSEN** C40–C60, C146–C156, D92–D116.



900

BAUMWOLL-HOSE 268 BM

ART.-NR.: 100122

Komfortable Baumwolle. Handwerker-Features. CORDURA® verstärkt

2 Vordertaschen / 2 große, CORDURA®-verstärkte Gesäßtaschen / D-Ring / Hammerschlaufe / CORDURA®-verstärkte Zollstocktasche mit Werkzeughalter und Stifttasche / Knopf und Schlaufe für Fahrtenmesser / Beintasche mit Patte, Handytasche und Extratasche mit Schlaufe für aufgesteckten Ausweishalter / Vorgeformte Knie / CORDURA®-verstärkte Knietasche mit Innenöffnung / Höhenverstellung für Knieschützer in Knietasche / Geprüft nach EN 14404 zusammen mit Knieschützern 124292 / OEKO-TEX® zertifiziert.

MATERIAL 100% Baumwolle. Verstärkungen: 100% Polyamid. **GEWICHT** 300 g/m². **FARBEN** 900 Weiß **GRÖSSEN** C44–C60, C146–C156, D92–D120.



Beinlänge kann angepasst werden

969

HANDWERKER-STRETCHHOSE 2760 LWS

ART.-NR.: 300036

Für Maler konstruiert. 4-Wege-Stretch. Robustes Lightweight-Material

Speziell für Maler / Leichtes 4-Wege-Stretch-Gewebe / Elastischer Bund an den Seiten / Verdeckter Knopf vorne / 2 CORDURA®-verstärkte, lose Hängetaschen für Malerwerkzeug mit 3 kleineren Taschen und Werkzeugschlaufen, eine zusätzliche Reißverschlusstasche / D-Ring unter der losen Hängetasche / 2 Vordertaschen / 2 Gesäßtaschen, komplett mit CORDURA® gefüttert, für z.B. Werkzeug, Schleifpapier / Doppelt verstärkte Schrittnaht / Schelife mit Druckknopfverschluss / Geräumige Beintasche für Zollstock und Malerwerkzeug aus CORDURA®, CORDURA®-verstärkte Werkzeug- und Teppichmessertasche, Stifttasche und Knopf und Schlaufe für Messer / Beintasche mit Druckknopfverschluss und großer staub- und wassergeschützter Reißverschlusstasche für z. B. Handy / CORDURA®-gefütterte Beintasche mit Druckknopfverschluss und großer staub- und wassergeschützter Reißverschlusstasche für z. B. Handy / CORDURA®-gefütterte Beintasche mit Druckknopf und Schlaufe für Messer Handy / CORDURA®-verstärkte Knietaschen mit Innenöffnung / Höhenverstellung für Knieschoner in Knietaschen / Reflektierende Details an Knien und Beinabschlüssen / Verstellbare Beinlänge mit 5 cm Saumzugabe / CORDURA®-verstärkte Beinabschlüsse / Zugelassen nach EN 14404 zusammen mit Knieschonern 124292 / OEKO-TEX® zertifiziert.

MATERIAL Stretchgewebe 92% Polyester, 8% Elastan. **GEWICHT** 205 g/m². **FARBEN** 969 Weiß/ Schwarz **GRÖSSEN** C42-C62, D88-D112.



969

HANDWERKER-3/4-STRETCHHOSE 2761 LWS

ART.-NR.: 300108

Für Maler konstruiert. 4-Wege-Stretch. Robustes Lightweight-Material

Speziell für Maler / Leichtes 4-Wege-Stretch-Gewebe / Elastische Taille an den Seiten / Verdeckter Knopf vorne / 2 CORDURA®-verstärkte Hängetaschen für Malerwerkzeug mit 3 kleineren Taschen und Werkzeugschlaufen, eine zusätzliche Reißverschlusstasche / D-Ring unter der Hängetasche / 2 Vordertaschen / 2 Gesäßtaschen, komplett mit CORDURA® gefüttert, für z.B. Werkzeug, Schleifpapier Werkzeug, Schleifpapier / Doppelt verstärkte Schrittnaht / Schleife mit Druckknopfverschluss / Geräumige Beintasche für Zollstock und Malerwerkzeug aus CORDURA®, CORDURA®-verstärkte Werkzeug- und Teppichmessertasche, Stifttasche und Knopf und Schlaufe für Messer / Beintasche mit Druckknopfverschluss und großer staub- und wassergeschützter Reißverschlusstasche für z. B. Handy / CORDURA®-gefütterte Beintasche mit Druckknopfverschluss und großer staub- und wassergeschützter Reißverschlusstasche für z. B. Handy / CORDURA®-gefütterte Beintasche mit Druckknopf und Schlaufe für Fahrtenmesser Handy / CORDURA®-verstärkte Knietaschen mit Innenöffnung / Höhenverstellung für Knieschoner in den Knietaschen / Reflektierende Details an den Knien / Zugelassen nach EN 14404 zusammen mit Knieschoner 124292 / OEKO-TEX® zertifiziert.

MATERIAL Stretchmaterial 92% Polyester, 8% Elastan. **GEWICHT** 205 g/m². **FARBEN** 969 Weiß/ Schwarz **GRÖSSEN** C42-C62.



969

HANDWERKER-STRETCH-SHORTS 2762 LWS

ART.-NR.: 300109

Für Maler konstruiert. 4-Wege-Stretch. Robustes Lightweight-Material

Speziell für Maler / Leichtes 4-Wege-Stretch-Gewebe / Elastische Taille an den Seiten / Verdeckter Knopf vorne / 2 CORDURA®-verstärkte Hängetaschen für Malerwerkzeug mit 3 kleineren Taschen und Werkzeugschlaufen, eine zusätzliche Reißverschlusstasche / D-Ring unter der Hängetasche / 2 Vordertaschen / 2 Gesäßtaschen, komplett mit CORDURA® gefüttert, für z.B. Werkzeug, Schleifpapier Werkzeug, Schleifpapier / Doppelt verstärkte Schrittnaht / Schleife mit Druckknopfverschluss / Geräumige Beintasche für Zollstock und Malerwerkzeug aus CORDURA®, CORDURA®-verstärkte Werkzeugtasche und Teppichmessertasche, Stifttasche und Knopf und Schlaufe für Messer / Beintasche mit Druckknopfverschluss und großer staub- und wassergeschützter Reißverschlusstasche für z.B. Handy / OEKO-TEX® zertifiziert.

MATERIAL Stretchmaterial 92% Polyester, 8% Elastan. **GEWICHT** 205 g/m². **FARBEN** 969 Weiß/Schwarz **GRÖSSEN** C42-C62.



SNIKKI Werkzeuggürtel.

Von Handwerkern getestet und empfohlen

Mit der richtigen Ausrüstung haben Sie alle wichtigen Werkzeuge immer griffbereit und entlasten gleichzeitig Ihren Körper. Die original SNIKKI Werkzeuggürtel, -taschen und -halterungen sind bekannt für ihre außergewöhnliche Qualität und hervorragende Funktionalität. Geprüft und entwickelt in Zusammenarbeit mit den Anwendern.



940

SNIKKI WERKZEUGGÜRTEL 9336 LTHR

ART.-NR.: 100901

Strapazierfähiges Leder. Wasserabweisend. Made in Sweden

Für Schreiner, Elektriker, Installateure usw. / 60 mm gepolsterter Gürtel mit Metallschnalle / mit Nieten verstärkt / 4 Taschen für Nägel und Schrauben / 4 Werkzeugtaschen / Hammerschlaufe aus geformtem Kunststoff / 2 Arbeitsmesserhalter / 3 Werkzeughalter / Gurtlänge 122 cm / Made in Sweden.

MATERIAL Leder. **FARBEN** 940 Schwarz **GRÖSSEN** One size (Gürtellänge 122 cm).



940

SNIKKI-WERKZEUGGÜRTEL 9336L LTHR, LINKSHÄNDIG

ART.-NR.: 109284

Strapazierfähiges Leder. Wasserabweisend. Made in Sweden

Linkshänder-Version von 100901 / Für Schreiner, Elektriker, Installateure usw. / 60 mm gepolsterter Gürtel mit Metallschnalle / mit Nieten verstärkt / 4 Taschen für Nägel und Schrauben / 4 Werkzeugtaschen / Hammerschlaufe aus geformtem Kunststoff / 2 Arbeitsmesserhalter / 3 Werkzeughalter / Gurtlänge 122 cm / Made in Sweden.

MATERIAL Strapazierfähiges Leder. **FARBEN** 940 Schwarz **GRÖSSEN** One Size (Gürtellänge 122 cm).



240

SNIKKI WERKZEUGGÜRTEL 9333 LTHR

ART.-NR.: 100898

Strapazierfähiges Spaltleder

Besonders robustes Spaltleder / Für Zimmerer, Tischler, Schlosser usw. / 40 mm breiter Nylongürtel mit Metallschnalle / Länge: 122cm / Genietet / 3 lose hängende Taschen / Große Taschen (H 170 x B 140 x T 80 mm) / Kleine Tasche (H 120 x B 140 x T 60 mm) / Breite Zollstocktasche / Stifttasche / Hammerschlaufe aus Leder.

MATERIAL Leder. **FARBEN** 240 Braun **GRÖSSEN** One size.



240

SNIKKI WERKZEUGGÜRTEL 9335 LTHR

ART.-NR.: 100900

Strapazierfähiges Spaltleder

Besonders strapazierfähiges Spaltleder / Für Elektriker, Klempner, Monteure, Tischler usw. / 70 mm breiter gepolsterter Gürtel mit Metallschnalle / Länge: 150 cm / Genietet / 3 lose hängende Taschen / 6 Werkzeugtaschen – eine für Nägel / Hammerhalter / Messerhalterung / Klebebandhalterung.

MATERIAL Leder. **FARBEN** 240 Braun **GRÖSSEN** One size.



240

SNIKKI WERKZEUGGÜRTEL 9321 LTHR

ART.-NR.: 100076

Strapazierfähiges Spaltleder

Für Handwerker, Tischler usw. / 40mm breiter Nylongürtel / Länge: 122 cm / 4 Taschen für Nägel und Schrauben / Große Taschen (H 170 x B 175 x T 85 mm) / 7 kleine Werkzeugtaschen / Kleine Taschen (H 100 x B 110 x T 35 mm) / Maßbandhalterung / 2 Hammerhalter / Genietet / Side-Release-Schnalle.

MATERIAL Leder. **FARBEN** 240 Braun **GRÖSSEN** One size.



940

SNIKKI ERGO HOSENTRÄGER 9332 PPL

ART.-NR.: 100897

Teil des Snikki Ergo Systems

Zur Verwendung mit dem Ergo-Gürtel 100045 oder anderen Werkzeuggürteln / Belüftetes Rückenteil / Gurte hinten und vorne teilelastisch / 2 Stifttaschen / 2 Quick-Snap-Taschenhalter / Robuste Clips / Größen ca. Höhe: S/M 165-185 cm, L/XL 185-200 cm. Verstellbare Riemen vorne: S/M 11-18 cm, L/XL 17-31 cm. Verstellbare Rückentrageriemen S/M 15-23 cm, L/XL 22-36 cm.

MATERIAL Laminat aus Polyester und Polyamid. **FARBEN** 940 Schwarz **GRÖSSEN** S/M, L/XL.



940

SNIKKI ERGO GÜRTEL 9319 LTHR

ART.-NR.: 100045

Teil des Snikki Ergo Systems. Ergonomisches Design. Made in Sweden

Grundbaustein des Ergo-Tragesystems zur Entlastung von Hüfte und Taille / Geeignet für die Befestigung von Hosenträgern z.B. die Ergo Hosenträger / Innenseite aus weichem pflanzlich gegerbtem Spaltleder / Fließender Übergang zum Körper, keine harten Kanten / Außenseite aus festem strapazierfähigem Leder / Taschen und Halterungen mit Quick-Grip- und Quick-Snap Befestigung, lassen sich leicht am Nylongürtel anbringen / Verfügbare Längen: S (83-87cm), M (88-93cm), L (94-103cm), XL (> 104cm) / Metallschnalle / 'Made in Sweden'.

MATERIAL Leder, Spaltleder, Polypropylen. **FARBEN** 940 Schwarz **GRÖSSEN** S (83-87cm), M (88-93cm), L (94-103cm), XL (> 104cm).



940

SNIKKI GÜRTEL 9370 POLY, 115 CM

ART.-NR.: 100912

Teil des Snikki Ergo Systems. Hoher Tragekomfort

70 mm breiter gepolsterter Komfortriemen aus Polyester / Einfaches Montieren von Taschen etc. auf 40 mm breitem Nylongürtel mit Metallschnalle / Wärmedämmende Polster / Für Quick-Grip- und Quick-Snap Taschen und -Halterungen / Länge= 115cm.

MATERIAL Polyester-/Polyethylenschaum. **FARBEN** 940 Schwarz **GRÖSSEN** Länge 115cm.



940

SNIKKI GÜRTEL 9343 POLY, 135 CM

ART.-NR.: 100910

Teil des Snikki Ergo Systems. Hoher Tragekomfort

70 mm breiter gepolsterter Komfortriemen aus Polyester / Einfaches Montieren von Taschen etc. auf 40 mm breitem Nylongürtel mit Metallschnalle / Wärmedämmende Polster / Für Quick-Grip- und Quick-Snap Taschen und -Halterungen / Länge=135cm.

MATERIAL Polyester-/Polyethylenschaum. **FARBEN** 940 Schwarz **GRÖSSEN** Länge 135cm.



940

SNIKKI GÜRTEL 9369 POLY, 125 CM

ART.-NR.: 100911

Teil des Snikki Ergo Systems. Hoher Tragekomfort

70 mm breiter gepolsterter Komfortriemen aus Polyester / Einfaches Montieren von Taschen etc. auf 40 mm breitem Nylongürtel mit Metallschnalle / Wärmedämmende Polster / Für Quick-Grip- und Quick-Snap Taschen und -Halterungen / Länge= 125cm.

MATERIAL Polyester-/Polyethylenschaum. **FARBEN** 940 Schwarz **GRÖSSEN** Länge 125cm.

240



SNIKKI MATERIALTASCHE 9303 LTHR

ART.-NR.: 100014

Teil des Snikki Ergo Systems. Strapazierfähiges Spaltleder

2 Taschen für Schrauben, Nägel usw. / Große Tasche: H 200 x B 160 x T 80 mm / Kleine Tasche: H 130 x B 140 x T 45 mm / Messerhalterung / Genietet / Quick-Grip.

MATERIAL Leder. **FARBEN** 240 Braun **GRÖSSEN** One size.

240



SNIKKI MATERIALTASCHE 9338 LTHR

ART.-NR.: 100903

Teil des Snikki Ergo Systems. Strapazierfähiges Spaltleder

Tasche für Schrauben, Nägel, etc. / Große Tasche H 200 mm x B 180 mm x T 100 mm / Genietet / Quick-Grip.

MATERIAL Leder. **FARBEN** 240 Braun **GRÖSSEN** One size.

240



SNIKKI WERKZEUGHALTER 9300 LTHR

ART.-NR.: 100011

Teil des Snikki Ergo Systems. Strapazierfähiges Spaltleder

Für Gerüstbauer, Schreiner, Monteure etc. / 4 Werkzeugtaschen / Große Taschen H 200 x W 65 x D 30 mm / Hammer- und Arbeitsmesser / Extra Werkzeughalter für Steckschlüssel etc. / Nietenverstärkt / Quick-grip.

MATERIAL Leder. **FARBEN** 240 Braun **GRÖSSEN** One size.

240



SNIKKI WERKZEUGHALTER 9306 LTHR

ART.-NR.: 100017

Teil des Snikki Ergo Systems. Strapazierfähiges Spaltleder

Für Elektriker / 10 Taschen für Schraubenzieher, Zangen, Schneider, Kneifzangen oder einen kleinen Akkuschrauber / 3 Taschen für Isolierzangen usw. / Maßbandhalterung / Große Tasche: H 150 x B 180 x T 30 mm / Kleine Taschen: H 100 mm / Hammerschlaufe / Arbeitsmesserhalter / Mit Nietenverstärkung / Quick-Grip.

MATERIAL Leder. **FARBEN** 240 Braun **GRÖSSEN** One size.

940



SNIKKI MATERIALTASCHE 9304 LTHR

ART.-NR.: 100015

Teil des Snikki Ergo Systems. Strapazierfähiges Leder. Made in Sweden

2 Taschen für Schrauben, Nägel usw. / Große Tasche: H 200 x B 160 x T 80 mm / Kleine Tasche: H 130 x B 140 x T 45 mm) / Messerhalterung / Genietet / Quick-Grip / Wasserabweisend / Made in Sweden

MATERIAL Leder. **FARBEN** 940 Schwarz **GRÖSSEN** One size.

940



SNIKKI WERKZEUGHALTER 9301 LTHR

ART.-NR.: 100012

Teil des Snikki Ergo Systems. Strapazierfähiges Leder. Made in Sweden

Für Gerüstbauer, Tischler, Monteure usw. / 4 Werkzeugtaschen / Große Taschen H 200 x B 65 x T 30 mm / Hammer- und Arbeitsmesserhalter / Extra Werkzeughalter für Burton-Schlüssel usw. / Nieten verstärkt / Schnellgriff / Wasserabweisend / Made in Sweden

MATERIAL Leder. **FARBEN** 940 Schwarz **GRÖSSEN** One size.

940



SNIKKI WERKZEUGTASCHE 9350 LTHR

ART.-NR.: 301272

Teil des Snikki Ergo Systems. Strapazierfähiges Leder. Made in Sweden

Für Schreiner, Gerüstbauer, Installateure usw. / 3 Werkzeugtaschen / Grosse Taschen 200x65x30 mm / Hammerhalter, abgewinkelt für besseren Zugang / Halter und Knopf für Scheidenmesser / Halter für Elektrowerkzeuge / Nietenverstärkt / Quick-grip / Wasserabweisend / Made in Sweden.

MATERIAL Strapazierfähiges Leder **FARBEN** 940 Schwarz **GRÖSSEN** One size.

940



SNIKKI WERKZEUGHALTER 9141 LTHR

ART.-NR.: 114155

Teil des Snikki Ergo Systems. Strapazierfähiges Leder. Made in Sweden

Besonders robustes Leder / Für Elektriker / 7 Taschen für Schraubenzieher, Zangen, Schneider, Kneifzangen oder einen kleinen Akkuschrauber / 3 Taschen für Isolierzangen usw. / Maßbandhalterung / Hammerschlaufe / Arbeitsmesserhalter / Mit Nietenverstärkung / Wasserabweisend / Quick-Grip / 'Made in Sweden'.

MATERIAL Leder. **FARBEN** 940 Schwarz **GRÖSSEN** One Size.

940



SNIKKI HALTER FÜR ELEKTRISCHES PRÜFGERÄT 9234 PPL

ART.-NR.: 301273

Teil des Snikki Ergo Systems. Leicht. Einfach an- und auszuziehen

Für Elektriker / Quick-snap / Schmutz- und wasserabweisend / Höhe 28 cm.

MATERIAL Polyester und Polyamid-Laminat. **FARBEN** 940 Schwarz **GRÖSSEN** One size.

940



SNIKKI MESSERHALTER 9312 LTHR

ART.-NR.: 100033

Teil des Snikki Ergo Systems. Strapazierfähiges Leder. Made in Sweden

Für Fußbodenleger etc. / 2 Taschen für Universalmesser / Große Tasche: H 130 mm x B 50 mm / Kleine Tasche: H 50 mm x B 25 mm / Passend für die Bundhose 100286.

MATERIAL Leder. **FARBEN** 940 Schwarz **GRÖSSEN** One size.

940



SNIKKI HAMMERHALTER 9311 LTHR

ART.-NR.: 100032

Teil des Snikki Ergo Systems. Strapazierfähiges Leder

Beweglicher Stahlbügel / Bügel (B 70 x T 45 mm) / Quick-Grip.

MATERIAL Leder. **FARBEN** 940 Schwarz **GRÖSSEN** One size.

940



SNIKKI HAMMERHALTER 9310 PLST

ART.-NR.: 100031

Teil des Snikki Ergo Systems. Leicht

Temperaturbeständiger und wetterfester Hammerhalter / Schlaufe (B 70 x T 45 mm) / Quick-Grip / 'Made in Sweden'.

MATERIAL Kunststoff. **FARBEN** 940 Schwarz **GRÖSSEN** One size.

940



SNIKKI HAMMER- UND MESSERHALTER 9223 LTHR

ART.-NR.: 127708

Teil des Snikki Ergo Systems. Strapazierfähiges Leder. Einfach an- und auszuziehen

Werkzeugtasche / H 110 x B 60 x T 25 mm / Stahlschlaufe / Genietet / Quick-Snap.

MATERIAL Besonders robustes Leder. **FARBEN** 940 Schwarz **GRÖSSEN** One size.

940



SNIKKI HALTERUNG FÜR ELEKTROWERKZEUGE 9229 LTHR

ART.-NR.: 127711

Teil des Snikki Ergo Systems. Strapazierfähiges Leder. Einfach an- und auszuziehen

Für Elektrowerkzeuge / Genietet / Quick-Snap.

MATERIAL Besonders robustes Leder. **FARBEN** 940 Schwarz **GRÖSSEN** One size.

940



SNIKKI SPEED VIERKANT-HALTER 9235 PLST

ART.-NR.: 301274

Teil des Snikki Ergo Systems. Leicht. Einfach an- und auszuziehen

Für Schreiner, Gerüstbauer, Monteure usw. / Passt sowohl für Rechts- als auch für Linkshänder / Öffnung an der Vorderseite zur Befestigung einer anderen Tasche oder eines Halters mit Schnellverschluss / Quick-Snap / Schmutz- und wasserabweisend / Taschenhöhe 13 cm.

MATERIAL Geformter Kunststoff **FARBEN** 940 Schwarz **GRÖSSEN** One size.

940



SNIKKI ERGO HOSENTRÄGER 9220 PPL

ART.-NR.: 127705

Teil des Snikki Ergo Systems. Leicht. Wasserabweisend

Zur Verwendung mit Ergo Werkzeuggürtel 127710 geeignet / Rückenpartie mit elastischen Trägern / Vorne verstellbarer Gurt 42 cm / hinten 35 cm / Stifthalter / Verstellbare Länge.

MATERIAL Polyester und Polyamid-Laminat. **FARBEN** 940 Schwarz **GRÖSSEN** One size.

940



SNIKKI ERGO WERKZEUGGÜRTEL 9225 PPL

ART.-NR.: 127710

Teil des Snikki Ergo Systems. Leicht. Wasserabweisend

Basis des Ergo-Tragesystems zur Entlastung von Hüften und Taille / Geeignet für die Befestigung der Ergo Hosenträger 127705 / Beutel und Halterungen mit Quick-Grip und Quick-Snap können leicht am Nylonriemen befestigt werden.

MATERIAL Polyester und Polyamid-Laminat. **FARBEN** 940 Schwarz **GRÖSSEN** M (17 x 82 cm), L (17 x 89 cm).

940



SNIKKI HALTERUNG FÜR ZIMMERMANNWERKZEUGE 9227 PPL

ART.-NR.: 127713

Teil des Snikki Ergo Systems. Leicht. Einfach an- und auszuziehen

Für Gerüstbauer, Zimmermann, Monteure usw. / 4 Werkzeugtaschen / Große Taschen H 190 x B 65 x T 30 mm / Kleine Taschen H 120 x B 60 x T 15 mm / Hammer- und Arbeitsmesserhalter / Genietet / Quick-Snap.

MATERIAL Polyester und Polyamid-Laminat. **FARBEN** 940 Schwarz **GRÖSSEN** One size.

940



SNIKKI WERKZEUGHALTER FÜR ELEKTRIKER 9222 PPL

ART.-NR.: 127707

Teil des Snikki Ergo Systems. Leicht. Einfach an- und auszuziehen

Für Elektriker / 3 Werkzeugtaschen / Große Tasche H 150 x B 130 x T 25 mm / Kleine Taschen H 110 x B 70 x T 20 mm / Meißelhalter / Schlaufe für ein Arbeitsmesser / Klebebandhalterung / Genietet / Quick-Snap.

MATERIAL Polyester und Polyamid-Laminat. **FARBEN** 940 Schwarz **GRÖSSEN** One size.

940



SNIKKI MATERIALTASCHE 9230 PPL

ART.-NR.: 127927

Teil des Snikki Ergo Systems. Leicht. Einfach an- und auszuziehen

2 Taschen / Große Taschen H 150 x B 160 x T 60 mm / Kleine Taschen H 120 x B 150 x T 30 mm / Genietet / 2 seitliche Schlaufen für Arbeitsmesser / Quick-Snap.

MATERIAL Polyester und Polyamid-Laminat. **FARBEN** 940 Schwarz **GRÖSSEN** One size.

940



SNIKKI VERPACKUNGSHALTERUNG 9226 PPL

ART.-NR.: 127712

Teil des Snikki Ergo Systems. Leicht. Einfach an- und auszuziehen

Für Nägel und Schrauben / Formstabil / Quick-Snap.

MATERIAL Polyester und Polyamid-Laminat. **FARBEN** 940 Schwarz **GRÖSSEN** One size.

940



SNIKKI ZANGENHALTER 9221 PPL

ART.-NR.: 127706

Teil des Snikki Ergo Systems. Leicht. Einfach an- und auszuziehen

Für Zangen und Werkzeuge geeignet / H 170 mm x T 25 mm / Quick-Snap.

MATERIAL Für Zangen und Werkzeuge geeignet / Quick-Snap. **FARBEN** 940 Schwarz **GRÖSSEN** One size.

Hochwertige Produkte, gefertigt in stolzer Tradition und mit kreativen Innovationen.

Die Produktionsstätte von SNIKKI befindet sich direkt am Siljan im schwedischen Dalarna. Wir haben mehr als 50 Jahre Erfahrung in der Fertigung und Entwicklung von Werkzeuggürteln. Unsere gesamten Produkte werden in enger Zusammenarbeit mit Handwerkern entwickelt. Hervorragende Qualität ist dabei unser Leitmotiv.



SNIKKI Ergo-System

– Stellen Sie Ihren eigenen Werkzeuggürtel zusammen

1. Wählen Sie einen Ergogurt, einen weich gepolsterten Gurt oder einen Standard-Ledergurt. Entlasten Sie die Schultern zusätzlich mit unseren komfortablen Werkzeughosenträgern.
2. Wählen Sie Ihre Taschen und Werkzeughalterungen. Das komfortable System ist flexibel, Sie können Taschen und Halterungen problemlos austauschen.

Vorteile des Ergo-Systems von Snikki

- Ergonomisches Design – schont Rücken, Schultern und Nacken
- Sorgt für eine gleichmäßigere Verteilung des Werkzeuggewichts
- Werkzeug und Materialien sind leicht zugänglich
- Bietet mehr Bewegungsfreiheit
- Leicht an- und abzulegen. Alle Materialtaschen und -halterungen können bei Bedarf problemlos ausgetauscht werden
- Für alle Kleidungsstücke geeignet – bei jedem Wetter und jeder Jahreszeit.
- Tragen Sie genau das, was Sie benötigen

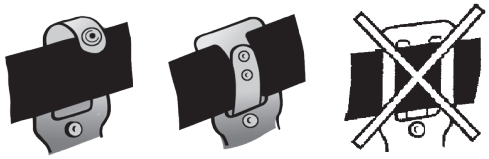

Quick-Grip – So befestigen Sie unsere Taschen und Halterungen

Legen Sie das Teil mit den Druckknöpfen über Ihren Gurt. Schließen Sie dann den Druckknopf auf der Innenseite des Gurts.

SNIKKI-Guide: kombienieren Sie, nach Ihren Wünschen

Alle Halter und Taschen können an unseren Ergo-Gürteln, weich gepolsterten Gürteln oder an jedem gewöhnlichen Gürtel befestigt werden. Lassen Sie sich von unserem SNIKKI-Guide auf fristads.com inspirieren und stellen Sie einen Werkzeuggürtel zusammen, der Ihren individuellen Bedürfnissen entspricht.

Besuchen Sie fristads.com

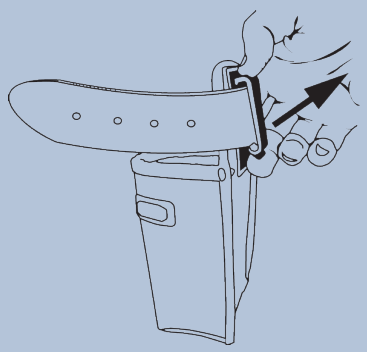

Quick-Snap – schnell und einfach

Dank des besonderen Clips lassen sich die Taschen mühelos am Ergo-Gürtel (bzw. an jedem beliebigen Gürtel) anbringen und auch schnell wieder abnehmen.

Lassen Sie Ihren Gürtel unter dem Haken einrasten. Zum Abnehmen lösen Sie einfach den Haken und schieben ihn nach oben.



Oberteile.

Modisch, funktionell und komfortabel

In diesem Kapitel haben wir unsere Sweatshirts, Hemden, T-Shirts und Poloshirts zusammengefasst. Bequeme und gut aussehende Kleidung, die Ihren Arbeitsalltag erleichtert und Ihr Unternehmen optimal repräsentiert.



982

NEU



557



901

NEU Herbst



131

FUNKTIONS-T-SHIRT 7554 GPIN

ART.-NR.: 301428

Sehr atmungsaktiv. Schnelltrocknend. Recyceltes Material

Recyceltes Funktionsstrickmaterial / Atmungsaktiv / Feuchtigkeitstransport / Schnell trocknend / OEKO-TEX® zertifiziert.

MATERIAL 100% recyceltes Polyester.
Gewicht: 160 g/m².
GEWICHT 160 g/m². **FARBEN** 557 Dunkel Marineblau/Gelb, 982 Schwarz/Gelb **GRÖSSEN** 2XS-4XL.

FUNKTIONS-T-SHIRT 7555 GPIN

ART.-NR.: 300903

Sehr atmungsaktiv. Schnelltrocknend. Recyceltes Material

Recyceltes Funktionsstrickmaterial / Atmungsaktiv / Feuchtigkeitstransport / Schnell trocknend / Raglanärmel / OEKO-TEX® zertifiziert.

MATERIAL 100% recyceltes Polyester. **GEWICHT** 160 g/m². **FARBEN** 131 Leuchtendes Gelb, 901 Creme **GRÖSSEN** 2XS-3XL.



940

540



896



539



940

GREEN FUNKTIONS-T-SHIRT 7520 GRK

ART.-NR.: 129825

Recyceltes Material. Transportiert Feuchtigkeit. Umweltproduktdeklaration (EPD)

Teil der Fristads Green Kollektion / Atmungsaktiv / Transportiert Feuchtigkeit / Schnelltrocknend / Rundhalsausschnitt / Kontrastband an den Schultern / e.dye® / Mit EPD (Environmental Product Declaration) - Registrierungsnummer 1537 bei environdec.com / OEKO-TEX® zertifiziert.

MATERIAL 100% recyceltes Polyester. **GEWICHT** 180 g/m². **FARBEN** 540 Marineblau, 896 Grau/Schwarz, 940 Schwarz **GRÖSSEN** XS-4XL.

37.5® FUNKTIONS-T-SHIRT 7404 TCY

ART.-NR.: 100965

Transportiert Feuchtigkeit. Schnelltrocknend. Bindet Schweißgeruch

Atmungsaktiv / Transportiert Feuchtigkeit / Absorbiert Gerüche / Schnell trocknend / Bietet UV-Schutz UPF 30+ / Flatlock-Nähte an Armloch und Schulter für zusätzlichen Komfort / OEKO-TEX® zertifiziert.

MATERIAL 55,5% Polyester, 44,5% Polyester 37,5® durch Cocona-Technologie. **GEWICHT** 145g/m². **FARBEN** 539 Marineblau, 940 Schwarz **GRÖSSEN** XS–3XL.


930
540


940

COOLMAX®-FUNKTIONS-T-SHIRT 918 PF

ART.-NR.: 100471

Atmungsaktiv. Transportiert Feuchtigkeit. Schnelltrocknend

Atmungsaktiv / Transportiert Feuchtigkeit / Schnell trocknend / Runder Hals / Seitenschlitze / verlängerte Rückenpartie / OEKO-TEX® zertifiziert.

MATERIAL 50% Coolmax® Dacron-Faser, 50% Polyester. **GEWICHT** 140 g/m². **FARBEN** 540 Marineblau, 930 Grau, 940 Schwarz **GRÖSSEN** XS–3XL.


996
982


NEU
557

STRETCH-T-SHIRT 7553 GTME

ART.-NR.: 301427

4-Wege-Stretch. Recyceltes Material. UV-Schutz

Teilweise recyceltes Material / Stretchmaterial / Rippenstrick am Hals / Geprüft nach EN 13758-2 UPF 40+ UV-Schutz. Material zugelassen für UPF 100+ UV-Schutz / OEKO-TEX® zertifiziert.

MATERIAL 63% recyceltes Polyester, 32% Baumwolle, 5% Elasthan. **GEWICHT** 235 g/m² **FARBEN** 557 Dunkel Marineblau/Gelb, 982 Schwarz/Gelb, 996 Schwarz/Grau **GRÖSSEN** 2XS-4XL.


996
982
896
796
586


CORE
556, 982, 996
556

T-SHIRT 7046 GTM

ART.-NR.: 300505

Baumwoll-Feeling. Recyceltes Material. Für Industriewäsche geeignet

Teilweise recyceltes Material / Rippstrick-Kragen / Raglan-Ärmel / Geprüft gemäß EN 13758-2 UPF 40+ UV-Schutz / Industriewäsche getestet nach ISO 15797 / OEKO-TEX® zertifiziert.

MATERIAL 65% recyceltes Polyester und 35% Baumwolle. Neongelb 80% recyceltes Polyester, 20% Baumwolle. **GEWICHT** 200 g/m². **FARBEN** 556 Marine/Gelb, 586 Marine/Grau, 796 Army Grün/Schwarz, 896 Grau/Schwarz, 982 Schwarz/Gelb, 996 Schwarz/Grau **GRÖSSEN** XS-4XL.


982
896
796
586
556


CORE
556, 982
996

LANGARM-T-SHIRT 7071 GTM

ART.-NR.: 301171

Baumwoll-Feeling. Recyceltes Material. Für Industriewäsche geeignet

Teilweise recyceltes Material / Rippenstrick am Hals und an den Ärmeln / Lange Raglanärmel / Geprüft gemäß EN 13758-2 UPF 40+ UV-Schutz / Industriewäsche getestet nach ISO 15797 / OEKO-TEX® zertifiziert.

MATERIAL 65% recyceltes Polyester und 35% Baumwolle. Neongelb 80% recyceltes Polyester, 20% Baumwolle. **GEWICHT** 200 g/m². **FARBEN** 556 Marine/Gelb, 586 Marine/Grau, 796 Army Grün/Schwarz, 896 Grau/Schwarz, 982 Schwarz/Gelb, 996 Schwarz/Grau **GRÖSSEN** XS-4XL.



540



940

SCHWERES STRETCH-T-SHIRT 7447 RTT

ART.-NR.: 111261

Komfortable Baumwolle. 4-Wege-Stretch. Neongelbe Einsätze

Stretchmaterial / Neongelbe Einsätze an Schultern und Ärmeln / Rippstrick-Rundhalsausschnitt / Kontrastnähte / OEKO-TEX® zertifiziert.

MATERIAL 95% Baumwolle, 5% Elasthan. **GEWICHT** 200 g/m². **FARBEN** 540 Marineblau, 940 Schwarz **GRÖSSEN** XS–4XL.



941

544

540



940

GREEN T-SHIRT 7988 GOT

ART.-NR.: 131159

Bio-Baumwolle. Umweltproduktdeklaration (EPD)

Teil der Fristads Green Kollektion / Bio-Baumwolle / Rundhalsausschnitt / Farblich abgestimmte Nähte / mit EPD (Environmental Product Declaration) - Registrierungsnummer 1760 bei environdec.com / OEKO-TEX® zertifiziert.

MATERIAL 100% biologische Baumwolle. **GEWICHT** 180 g/m². **FARBEN** 540 Marineblau, 544 Dunkel Marineblau, 940 Schwarz, 941 Dunkelgrau **GRÖSSEN** XS-4XL.



940

T-SHIRT 7104 GOT

ART.-NR.: 131170

Bio-Baumwolle. OEKO-TEX zertifiziert

Bio-Baumwolle / Rundhalsausschnitt / Fristads Logo auf der Vorderseite / Farblich abgestimmte Nähte / OEKO-TEX® zertifiziert.

MATERIAL 100% biologische Baumwolle. **GEWICHT** 180 g/m². **FARBEN** 940 Schwarz **GRÖSSEN** XS-3XL.



941

940

910

900

544

530

510

331

131



CORE

131, 544, 900, 940, 941

232

ACODE T-SHIRT 1911 BSJ

ART.-NR.: 100239

Komfortable Baumwolle. OEKO-TEX zertifiziert

Rundstrick-Konstruktion, keine Seitennähte / Rippstrick am Kragen / OEKO-TEX® zertifiziert.

MATERIAL 100% Baumwolle. Hellgrau: 85% Baumwolle, 15% Viskose. Neongelb: 65% Polyester, 35% Baumwolle. **GEWICHT** 150 g/m². **FARBEN** 131 Leuchtendes Gelb, 232 Orange, 331 Rot, 510 Hellblau, 530 Königsblau, 544 Dunkel Marineblau, 900 Weiß, 910 Hellgrau, 940 Schwarz, 941 Dunkelgrau **GRÖSSEN** 544 Dunkelmarine, 900 Weiß, 941 Dunkelgrau, 940 Schwarz: XS-6XL. 331 Rot: XS-4XL. 131 Neongelb, 232 Orange, 510 Hellblau, 530 Königsblau, 910 Hellgrau: S-4XL.





CORE

131, 544, 900, 940, 941





ACODE T-SHIRT 1912 HSJ

ART.-NR.: 100240

Komfortable Baumwolle. OEKO-TEX zertifiziert

Rundstrick-Konstruktion, keine Seitennähte / Rippstrick am Kragen / Mit EPD (Environmental Product Decleration) - Registrierungsnummer 1760 bei environdec.com / OEKO-TEX® zertifiziert.

MATERIAL 100% Baumwolle. Hellgrau: 85% Baumwolle, 15% Viskose. Neongelb: 35% Baumwolle, 65% Polyester. **GEWICHT** 190 g/m². **FARBEN** 131 Leuchtendes Gelb, 232 Orange, 331 Rot, 530 Königsblau, 544 Dunkel Marineblau, 730 Grün, 900 Weiß, 910 Hellgrau, 940 Schwarz, 941 Dunkelgrau **GRÖSSEN** 544 Dunkelmarine, 900 Weiß, 940 Schwarz, 941 Dunkelgrau: XS-6XL. 530 Königsblau, 910 Hellgrau: XS-4XL. 131 Neongelb, 232 Orange, 331 Rot, 730 Grün: S-4XL.

ACODE T-SHIRT MIT V-AUSSCHNITT 1913 BSJ

ART.-NR.: 100241

Komfortable Baumwolle. OEKO-TEX zertifiziert

Rundstrick-Konstruktion, keine Seitennähte / V-Ausschnitt aus Rippstrick / OEKO-TEX® zertifiziert.

MATERIAL 100% Baumwolle (Hellgrau Melange: 85% Baumwolle, 15% Viskose). **GEWICHT** 150 g/m². **FARBEN** 544 Dunkel Marineblau, 900 Weiß, 910 Hellgrau, 940 Schwarz **GRÖSSEN** S-3XL.





CORE

131, 544, 900, 940





ACODE T-SHIRT LANGARM SCHWER 1914 HSJ

ART.-NR.: 100242

Komfortable Baumwolle. OEKO-TEX zertifiziert

Rundstrick-Konstruktion, keine Seitennähte / Rippstrick am Kragen / Langarm / OEKO-TEX® zertifiziert.

MATERIAL 100% Baumwolle. Neongelb 65% Polyester, 35% Baumwolle. Hellgrau Melange: 85% Baumwolle, 15% Viskose. **GEWICHT** 190 g/m². **FARBEN** 131 Leuchtendes Gelb, 232 Orange, 331 Rot, 530 Königsblau, 544 Dunkel Marineblau, 900 Weiß, 910 Hellgrau, 940 Schwarz **GRÖSSEN** 331 Rot S-4XL. 131 Neongelb, 544 Dunkelmarine, 900 Weiß, 940 Schwarz: S-3XL. 232 Orange, 530 Königsblau, 910 Hellgrau: S-2XL.

T-SHIRT 7603 TM

ART.-NR.: 114137

Für Industriewäsche geeignet. OEKO-TEX zertifiziert

Rippstrick-Rundhalsausschnitt / Industriewäsche geeignet gemäß ISO 15797 / OEKO-TEX® zertifiziert.

MATERIAL 65% Polyester, 35% Baumwolle. **GEWICHT** 200 g/m². **FARBEN** 540 Marineblau, 940 Schwarz, 941 Dunkelgrau **GRÖSSEN** XS–4XL.



540



940

COOLMAX®-FUNKTIONS- POLOHEMD 718 PF

ART.-NR.: 100470

Atmungsaktiv. Transportiert Feuchtigkeit. Schnelltrocknend

Atmungsaktiv / Transportiert Feuchtigkeit / Schnelltrocknend / Kurzer Reißverschluss / Kragen / Brusttasche / Seitenschlitze / verlängerte Rückenpartie / OEKO-TEX® zertifiziert.

MATERIAL 100% Polyester. **GEWICHT** 140 g/m². **FARBEN** 540 Marineblau, 940 Schwarz **GRÖSSEN** XS–3XL.



940

ACODE COOLPASS-FUNKTIONS-POLOSHIRT 1716 COL

ART.-NR.: 100215

Atmungsaktiv. Transportiert Feuchtigkeit. Schnelltrocknend

CoolPass-Fasern transportieren Feuchtigkeit / Frontblende mit Knopfverschluss / Raglan-Ärmel / OEKO-TEX® zertifiziert.

MATERIAL 100% Polyester. **GEWICHT** 150 g/m². **FARBEN** 940 Schwarz **GRÖSSEN** S-3XL.



940



544

ACODE STRETCH-POLOSHIRT 1799 JLS

ART.-NR.: 116772

Komfortable Baumwolle. 4-Wege-Stretch. OEKO-TEX zertifiziert

Flachstrickkragen und -bündchen / Frontblende mit Knopfverschluss / Seitenschlitze / OEKO-TEX® zertifiziert.

MATERIAL 95% Baumwolle, 5% Elasthan. **GEWICHT** 180 g/m². **FARBEN** 544 Dunkel Marineblau, 940 Schwarz **GRÖSSEN** S–3XL.



996

982

896

796

556



CORE

556, 982

586

POLOSHIRT 7047 GPM

ART.-NR.: 300509

Baumwoll-Feeling. Recyceltes Material. Für Industriewäsche geeignet

Teilweise recyceltes Material / Rippstrickkragen / Vordere Knopfleiste mit verdeckten Knöpfen / Raglanärmel / Seitenschlitze / Geprüft gemäß EN 13758-2 UPF 40+ UV-Schutz / Industriewäsche getestet nach ISO 15797 / OEKO-TEX® zertifiziert.

MATERIAL 65% recyceltes Polyester und 35% Baumwolle. Neongelb 80% recyceltes Polyester, 20% Baumwolle. **GEWICHT** 240 g/m². **FARBEN** 556 Marine/Gelb, 586 Marine/Grau, 796 Army Grün/Schwarz, 896 Grau/Schwarz, 982 Schwarz/Gelb, 996 Schwarz/Grau **GRÖSSEN** XS-4XL.


540


940

STRETCH-POLOSHIRT 7448 RTP

ART.-NR.: 111262

Komfortable Baumwolle. 4-Wege-Stretch. Neongelbe Einsätze

Stretchmaterial / Neongelbe Einsätze an Schultern und Ärmeln / Flachstrickkragen mit Streifen / Knopfleiste vorne / Kontrastnähte / OEKO-TEX® zertifiziert.

MATERIAL 95% Baumwolle, 5% Elasthan. **GEWICHT** 200 g/m². **FARBEN** 540 Marineblau, 940 Schwarz **GRÖSSEN** XS–4XL.


941
940
910
900
544
331


530

CORE
544, 940

ACODE POLOSHIRT 1724 PIQ

ART.-NR.: 100222

Komfortable Baumwolle. OEKO-TEX zertifiziert

Flachstrickkragen und -bündchen / Frontblende mit Knopfverschluss / Seitenschlitze / OEKO-TEX® zertifiziert.

MATERIAL 100% Baumwolle (Hellgrau: 90% Baumwolle, 10% Viskose). **GEWICHT** 230 g/m². **FARBEN** 331 Rot, 530 Königsblau, 544 Dunkel Marineblau, 900 Weiß, 910 Hellgrau, 940 Schwarz, 941 Dunkelgrau **GRÖSSEN** 544 Dunkelmarine, 941 Dunkelgrau, 940 Schwarz: XS-6XL. 331 Rot, 530 Königsblau, 900 Weiß, 910 Hellgrau: S-4XL.


941
940
910
900
530


544

ACODE POLOSHIRT 1721 PIQ

ART.-NR.: 100219

Komfortable Baumwolle. Brusttasche. OEKO-TEX zertifiziert

Flachstrickkragen und -bündchen / Frontblende mit Knopfverschluss / Brusttasche / Seitenschlitze / OEKO-TEX® zertifiziert.

MATERIAL 100% Baumwolle (Hellgrau Melange: 90% Baumwolle, 10% Viskose). **GEWICHT** 230 g/m². **FARBEN** 530 Königsblau, 544 Dunkel Marineblau, 900 Weiß, 910 Hellgrau, 940 Schwarz, 941 Dunkelgrau **GRÖSSEN** 544 Dunkelmarine, 941 Dunkelgrau, 940 Schwarz: XS-4XL. 530 Königsblau, 900 Weiß, 910 Hellgrau: S-4XL.


941
544


940

ACODE POLOSHIRT LANGARM 1722 PIQ

ART.-NR.: 100220

Komfortable Baumwolle. OEKO-TEX zertifiziert

Flachstrickkragen und -bündchen / Frontblende mit Knopfverschluss / Seitenschlitze / OEKO-TEX® zertifiziert.

MATERIAL 100% Baumwolle. **GEWICHT** 230 g/m². **FARBEN** 544 Dunkel Marineblau, 940 Schwarz, 941 Dunkelgrau **GRÖSSEN** XS-3XL.



540



940

POLOSHIRT 7392 PM

ART.-NR.: 127688

Für Industriewäsche geeignet. OEKO-TEX zertifiziert

Rippstrickkragen / Frontleiste mit Knopfverschluss / Industriewäsche geeignet gemäß ISO 15797 / OEKO-TEX® zertifiziert.

MATERIAL 65% Polyester, 35% Baumwolle. **GEWICHT** 240 g/m². **FARBEN** 540 Marineblau, 940 Schwarz **GRÖSSEN** XS–4XL.



996

557



NEU

982

SWEATSHIRT MIT KAPUZE 7551 GSM

ART.-NR.: 301425

Recyceltes Material. Innen gebürstet für mehr Komfort

Teilweise recyceltes Material / Verstellbare Kapuze mit Netzfutter / Kängurutasche / Rippstrickbündchen an Ärmeln und Saum / Innenseite gebürstet / Geprüft nach EN 13758-2 UPF 40+ UV-Schutz / OEKO-TEX® zertifiziert.

MATERIAL 65% recyceltes Polyester und 35% Baumwolle. Netzgewebe: 100% recyceltes Polyester. **GEWICHT** 300 g/m². **FARBEN** 557 Dunkel Marineblau/Gelb, 982 Schwarz/Gelb, 996 Schwarz/Grau **GRÖSSEN** 2XS-4XL.



982

557



NEU

996

SWEATSHIRT-JACKE MIT KAPUZE 7550 GSM

ART.-NR.: 301424

Recyceltes Material. Innen gebürstet für mehr Komfort. Taschen mit Reißverschluss

Teilweise recyceltes Material / Verstellbare Kapuze mit Netzfutter / Durchgehender Frontreißverschluss / 2 Fronttaschen mit Reißverschluss / Rippstrickbündchen an Ärmeln und Saum / Innenseite gebürstet / Geprüft nach EN 13758-2 UPF 40+ UV-Schutz / OEKO-TEX® zertifiziert.

MATERIAL 65% recyceltes Polyester und 35% Baumwolle. Netzgewebe: 100% recyceltes Polyester. **GEWICHT** 300 g/m². **FARBEN** 557 Dunkel Marineblau/Gelb, 982 Schwarz/Gelb, 996 Schwarz/Grau **GRÖSSEN** 2XS-4XL.



996

982



NEU

557

SWEATSHIRT-JACKE 7552 GSM

ART.-NR.: 301426

Recyceltes Material. Innen gebürstet für mehr Komfort. Taschen mit Reißverschluss

Teilweise recyceltes Material / Kragen mit Netzfutter / Durchgehender Frontreißverschluss / 2 Fronttaschen mit Reißverschluss / Rippstrickbündchen an Ärmeln und Saum / Innenseite gebürstet / Geprüft nach EN 13758-2 UPF 40+ UV-Schutz / OEKO-TEX® zertifiziert.

MATERIAL 65% recyceltes Polyester und 35% Baumwolle. Netzgewebe: 100% recyceltes Polyester. **GEWICHT** 300 g/m². **FARBEN** 557 Dunkel Marineblau/Gelb, 982 Schwarz/Gelb, 996 Schwarz/Grau **GRÖSSEN** 2XS-4XL.


901


940

NEU Herbst

FUNKTIONS-STRETCHJACKE MIT KAPUZE 7871 GTD

ART.-NR.: 301510

4-Wege-Stretch. Atmungsaktiv, schweißableitend, schnell trocknend. Recyceltes Material

Teilweise recyceltes Material / Technisches 4-Wege-Stretch-Material / Hoch atmungsaktiv / Feuchtigkeitstransport / Schnell trocknend / Weich gebürstete Innenseite mit luftdurchlässiger Struktur / Verstellbare Kapuze aus doppeltem Gewebe / Durchgehender Frontreißverschluss / Raglanärmel / 2 Fronttaschen mit Reißverschluss / Verdeckter Daumengriff / OEKO-TEX®-zertifiziert.

MATERIAL Stretch 95% recyceltes Polyester, 5% Elastan. **GEWICHT** 230 g/m². **FARBEN** 901 Creme, 940 Schwarz **GRÖSSEN** 2XS-3XL.


940


901

NEU Herbst

STRETCH-SWEATSHIRT MIT KAPUZE 7870 GKC

ART.-NR.: 300904

4-Wege-Stretch. Bio-Baumwolle. Doppelseitiges Gewebe

Bio-Baumwolle / 4-Wege-Stretch / Doubleface-Gewebe / Verstellbare Kapuze, gefüttert mit weichem, gebürstetem Funktionsmaterial / Rippstrickeinsätze an den Seiten / Kängurutasche, gefüttert mit weichem, gebürstetem Funktionsmaterial / Ärmelbündchen und Saum / OEKO-TEX® zertifiziert.

MATERIAL Stretch 96% Bio-Baumwolle, 4% Elasthan **GEWICHT** 340 g/m². **FARBEN** 901 Creme, 940 Schwarz **GRÖSSEN** 2XS-3XL.


940


544

CORE

KAPUZEN-SWEATJACKE 7831 GKI

ART.-NR.: 300498

Doppelseitiges Gewebe. Recyceltes Material. Taschen mit Reißverschluss

Double-Face Material / Verstellbare Kapuze / Durchgehender Frontreißverschluss / Brusttasche mit Reißverschluss / 2 Vordertaschen mit Reißverschluss / 2 Innentsachen / Rippstrickbündchen an Ärmeln und Saum / Kontrastnähte / OEKO-TEX®-zertifiziert.

MATERIAL 60% Baumwolle, 40% recyceltes Polyester. **GEWICHT** 325 g/m². **FARBEN** 544 Dunkel Marineblau, 940 Schwarz **GRÖSSEN** XS-3XL.


544


940

CORE

SWEATJACKE 7830 GKI

ART.-NR.: 300499

Doppelseitiges Gewebe. Recyceltes Material. Taschen mit Reißverschluss

Double-Face Material / Durchgehender Frontreißverschluss / Brusttasche mit Reißverschluss / 2 Vordertaschen mit Reißverschluss / 2 Innentaschen / Rippstrickbündchen an Ärmeln und Saum / Kontrastnähte / OEKO-TEX® zertifiziert.

MATERIAL 60% Baumwolle, 40% recyceltes Polyester. **GEWICHT** 325 g/m². **FARBEN** 544 Dunkel Marineblau, 940 Schwarz **GRÖSSEN** XS-3XL.



940

KAPUZEN-SWEAT-JACKE 7464 SSL

ART.-NR.: 131139

Hoher Tragekomfort. 4-Wege-Stretch. Atmungsaktiv

4-Wege-Stretch-Material / Mit Kordel verstellbare Kapuze / Raglan-Ärmel / Durchgehender Reißverschluss vorne / Fristads Logo-Band mit reflektierenden Details am Ärmel / 2 Vordertaschen mit Reißverschluss / Rippstrick an Armabschlüssen und Unterkante / OEKO-TEX® zertifiziert.

MATERIAL 100% Polyester. **GEWICHT** 250 g/m². **FARBEN** 940 Schwarz **GRÖSSEN** XS-3XL.



598



896

SWEATJACKE 7052 SMP

ART.-NR.: 125026

Verstärkungen an besonders beanspruchten Stellen. Taschen mit Reißverschluss. Reflektierende Details

2 Vordertaschen aus Polyamid-Ripstop mit Reißverschluss / Innentasche mit Reißverschluss / Raglan-Ärmel / Verstärkungen (aus Polyamid-Ripstop) an den Ellenbogen / Strickbündchen an Unterkante und Armabschlüssen / mit Dumenloch / Reflektierende Details / OEKO-TEX® zertifziert.

MATERIAL 95% Polyester, 5% Elasthan. Verstärkung 100% Polyamid. **GEWICHT** 350 g/m². Verstärkung 110 g/m². **FARBEN** 598 Marine/Schwarz, 896 Grau/Schwarz **GRÖSSEN** 2XS-4XL.



910

586

331



940

ACODE ZIPPER-SWEATSHIRT 1705 DF

ART.-NR.: 100209

Doppelseitiges Gewebe. Baumwoll-Feeling. Känguru-Tasche

DoubleFace Material / Kurzer Reißverschluss vorne / Große Vordertasche / Kontrastfarbe am Innenkragen und an den Seiten / Saum und Bündchen aus Rippstrick / OEKO-TEX® zertifiziert.

MATERIAL 80% Baumwolle, 20% Polyester. **GEWICHT** 320 g/m². **FARBEN** 331 Rot, 586 Marine/Grau, 910 Hellgrau, 940 Schwarz **GRÖSSEN** XS–3XL.



941

940



543

ACODE SWEATJACKE 1747 DF

ART.-NR.: 110169

Doppelseitiges Gewebe. Baumwoll-Feeling

DoubleFace Material / Durchgehender Reißverschluss vorne / Brusttasche mit Reißverschluss / 2 Vordertaschen / Saum und Bündchen aus Rippstrick / Flatlock-Nähte / OEKO-TEX® zertifiziert

MATERIAL 80% Baumwolle, 20% Polyester. **GEWICHT** 320 g/m². **FARBEN** 543 Nachtblau, 940 Schwarz, 941 Dunkelgrau **GRÖSSEN** S–3XL.





CORE

556, 982, 996





CORE

556, 982, 996

SWEATSHIRT 7148 GSM

ART.-NR.: 300510

Recyceltes Material. Für Industriewäsche geeignet. Innen gebürstet für mehr Komfort

Teilweise recyceltes Material / Rippstrick an Hals, Ärmelbündchen und Saum / Raglanärmel / Innenseite gebürstet / Geprüft gemäß EN 13758-2 UPF 40+ UV-Schutz / Industriewäsche getestet nach ISO 15797 / OEKO-TEX® zertifiziert.

MATERIAL 65% recyceltes Polyester und 35% Baumwolle. Neongelb 80% recyceltes Polyester, 20% Baumwolle. **GEWICHT** 300 g/m². **FARBEN** 556 Marine/Gelb, 586 Marine/Grau, 796 Army Grün/Schwarz, 896 Grau/Schwarz, 982 Schwarz/Gelb, 996 Schwarz/Grau **GRÖSSEN** XS-4XL.

SWEATSHIRT 7048 GSM

ART.-NR.: 300511

Recyceltes Material. Für Industriewäsche geeignet. Innen gebürstet für mehr Komfort

Teilweise recyceltes Material / Kurzer Reißverschluss / Rippstrickbündchen an Ärmeln und Saum / Raglanärmel / Innenseite gebürstet / Geprüft gemäß EN 13758-2 UPF 40+ UV-Schutz / Industriewäsche getestet nach ISO 15797 / OEKO-TEX® zertifiziert.

MATERIAL 65% recyceltes Polyester und 35% Baumwolle. Neongelb 80% recyceltes Polyester, 20% Baumwolle. **GEWICHT** 300 g/m². **FARBEN** 556 Marine/Gelb, 586 Marine/Grau, 896 Grau/Schwarz, 982 Schwarz/Gelb, 996 Schwarz/Grau **GRÖSSEN** XS-4XL.





NEU

CORE

982, 996

SWEATSHIRT-JACKE 7248 GSM

ART.-NR.: 301570

Recyceltes Material. Für Industriewäsche geeignet. Taschen mit Reißverschluss

Teilweise recyceltes Material / Durchgehender Frontreißverschluss / 2 Fronttaschen mit Reißverschluss / 2 Innentaschen / Raglanärmel / Rippstrickbündchen an Ärmeln und Saum / Innenseite gebürstet / Geprüft nach EN 13758-2 UPF 40+ UV-Schutz / Leasing-Wäsche getestet nach ISO 15797 / OEKO-TEX® zertifiziert.

MATERIAL 65% recyceltes Polyester und 35% Baumwolle. Neongelb 80% recyceltes Polyester, 20% Baumwolle. **GEWICHT** 300 g/m². **FARBEN** 556 Marine/Gelb, 982 Schwarz/Gelb, 996 Schwarz/Grau **GRÖSSEN** XS-4XL.





CORE

SWEATSHIRT MIT KURZEM REIßVERSCHLUSS 7449 RTS

ART.-NR.: 111263

Komfortable Baumwolle. Neongelbe Einsätze

Neongelbe Einsätze an Schultern und Ärmeln / Kurzer Reißverschluss / Rippstrickbündchen und -saum / Kontrastnähte / OEKO-TEX® zertifiziert.

MATERIAL 100% Baumwolle. Kontrastmaterial: 100% Polyester. **GEWICHT** 280 g/m². **FARBEN** 540 Marineblau, 940 Schwarz **GRÖSSEN** XS–4XL.



910

GREEN SWEATSHIRT CLOSE THE LOOP 7850 CLS

ART.-NR.: 300599

Closed-Loop Material. Recyceltes Polyester. Umweltproduktdeklaration (EPD)

Teilweise aus Closed-Loop-Material aus gebrauchter Berufsbekleidung und recyceltem Material / Mit Umweltproduktdeklaration (EPD) / Rippstrick an Hals, Ärmelbündchen und Saum / Raglanärmel / Innenseite gebürstet / EPD-Registrierungsnummer 13236 bei environdec.com

MATERIAL 50 % recyceltes Polyester, 50 % Baumwolle. 15 % des Gesamtanteils besteht aus Closed-Loop-Material aus gebrauchter Arbeitskleidung. **GEWICHT** 250 g/m². **FARBEN** 910 Hellgrau **GRÖSSEN** XS-3XL.



941

940

540



544

OEKO-TEX® STANDARD 100 ö 97-055 RISE

ALNARYD

GREEN SWEATSHIRT 7989 GOS

ART.-NR.: 131158

Bio-Baumwolle. Umweltproduktdeklaration (EPD)

Teil der Fristads Green Kollektion / Bio-Baumwolle / Rundhalsausschnitt / Rippstrick an Armabschlüssen und Unterkante / mit EPD (Environmental Product Declaration) - Registrierungsnummer 1759 bei environdec.com / OEKO-TEX® zertifiziert.

MATERIAL 100% biologische Baumwolle. **GEWICHT** 335 g/m². **FARBEN** 540 Marineblau, 544 Dunkel Marineblau, 940 Schwarz, 941 Dunkelgrau **GRÖSSEN** XS-4XL.



941

940

910

900

530

331

131

CORE

544, 900, 940, 941



544

OEKO-TEX® STANDARD 100 ö 97-055 RISE

ACODE SWEATSHIRT 1734 SWB

ART.-NR.: 100225

Innen gebürstet für mehr Komfort. OEKO-TEX zertifiziert

Kragen, Saum und Bündchen aus Rippstrick / Aufgeraute Innenseite / OEKO-TEX® zertifiziert.

MATERIAL 80% Baumwolle, 20% Polyester. 910 Hellgrau 75% Baumwolle, 20% Polyester, 5% Viskose. **GEWICHT** 280 g/m². **FARBEN** 131 Leuchtendes Gelb, 331 Rot, 530 Königsblau, 544 Dunkel Marineblau, 900 Weiß, 910 Hellgrau, 940 Schwarz, 941 Dunkelgrau **GRÖSSEN** 544 Dunkelmarine, 940 Schwarz, 941 Dunkelgrau: XS-6XL. 900 Weiß: XS-5XL. 131 Neongelb: S-4XL. 331 Rot, 530 Königsblau, 910 Hellgrau: S-3XL.



941

544

CORE

544, 940



940

OEKO-TEX® STANDARD 100 ö 97-055 RISE

ACODE ZIPPER-SWEATSHIRT 1737 SWB

ART.-NR.: 116774

Innen gebürstet für mehr Komfort. OEKO-TEX zertifiziert

Kurzer Reißverschluss / Stehkragen / Saum und Bündchen aus Rippstrick / Aufgeraute Innenseite / OEKO-TEX® zertifiziert.

MATERIAL 80% Baumwolle, 20% Polyester. **GEWICHT** 280 g/m². **FARBEN** 544 Dunkel Marineblau, 940 Schwarz, 941 Dunkelgrau **GRÖSSEN** XS–3XL.



941

940

CORE

544, 940



544



940

ACODE SWEATJACKE 1733 SWB

ART.-NR.: 122215

Taschen mit Reißverschluss. Innen gebürstet für mehr Komfort. OEKO-TEX zertifiziert

Reißverschluss bis zum oberen Kragenrand / Stehkragen / 2 Vordertaschen mit Reißverschluss / Saum und Bündchen aus Rippstrick / Aufgeraute Innenseite / OEKO-TEX® zertifiziert.

MATERIAL 80% Baumwolle, 20% Polyester. **GEWICHT** 280 g/m². **FARBEN** 544 Dunkel Marineblau, 940 Schwarz, 941 Dunkelgrau **GRÖSSEN** S–3XL. 940 Schwarz S-4XL.

ACODE KAPUZENSWEATSHIRT 7736 SWB

ART.-NR.: 130171

Innen gebürstet für mehr Komfort. Känguru-Tasche. OEKO-TEX zertifiziert

Verstellbare, gefütterte Kapuze mit Kordelzug / Kängurutasche / Ärmelbündchen und Saum aus Rippstrick / Innenseite aufgeraut / OEKO-TEX® zertifiziert.

MATERIAL 80% Baumwolle, 20% Polyester. **GEWICHT** 280 g/m². **FARBEN** 940 Schwarz **GRÖSSEN** XS-3XL.



544



940

ACODE KAPUZEN-SWEATJACKE 1736 SWB

ART.-NR.: 111843

Innen gebürstet für mehr Komfort. OEKO-TEX zertifiziert

Mit Kordel verstellbare Kapuze / Durchgehender Reißverschluss vorne / 2 Vordertaschen / Saum und Bündchen aus Rippstrick / Aufgeraute Innenseite / OEKO-TEX® zertifiziert.

MATERIAL 80% Baumwolle, 20% Polyester. **GEWICHT** 280 g/m². **FARBEN** 544 Dunkel Marineblau, 940 Schwarz **GRÖSSEN** XS–3XL.



940



540

PRO

SWEATSHIRT MIT KURZEM REIßVERSCHLUSS 7607 SM

ART.-NR.: 114140

Für Industriewäsche geeignet. Taschen mit Reißverschluss. Innen gebürstet für mehr Komfort

Kurzer Reißverschluss vorne / 2 Vordertaschen mit Reißverschluss / Ärmelbündchen und Saum aus Rippstrick / Innenseite gebürstet / Industriewäsche geeignet gemäß ISO 15797 / OEKO-TEX® zertifiziert.

MATERIAL 65% Polyester, 35% Baumwolle. **GEWICHT** 300 g/m². **FARBEN** 540 Marineblau, 940 Schwarz **GRÖSSEN** S-4XL.



941
940



540

SWEATJACKE 7608 SM

ART.-NR.: 114142

Für Industriewäsche geeignet. Taschen mit Reißverschluss. Innen gebürstet für mehr Komfort

Durchgehender Reißverschluss vorne / 2 Vordertaschen mit Reißverschluss / Ärmelbündchen und Saum aus Rippstrick / Innenseite gebürstet / Industriewäsche geeignet gemäß ISO 15797 / OEKO-TEX® zertifiziert.

MATERIAL 65% Polyester, 35% Baumwolle. **GEWICHT** 300 g/m². **FARBEN** 540 Marineblau, 940 Schwarz, 941 Dunkelgrau **GRÖSSEN** S-4XL.



539



940

FLANELLHEMD LANGARM 7421 MSF

ART.-NR.: 104986

Komfortable Baumwolle. Innen gebürstet für mehr Komfort. Klassische Passform

Aufgeraute Innenseite / 2 Brusttaschen / Verlängerte Rückenpartie / OEKO-TEX® zertifiziert.

MATERIAL 100% Baumwolle. **GEWICHT** 150 g/m². **FARBEN** 539 Marineblau, 940 Schwarz **GRÖSSEN** XS–3XL.



941
540



940

BAUMWOLL-HEMD LANGARM 720 BKS

ART.-NR.: 100117

Komfortable Baumwolle. OEKO-TEX zertifiziert

2 Brusttaschen mit Patte / Druckknopfleiste / OEKO-TEX® zertifiziert.

MATERIAL 100% Baumwolle. **GEWICHT** 209 g/m². **FARBEN** 540 Marineblau, 940 Schwarz, 941 Dunkelgrau **GRÖSSEN** XS–3XL.



941
940



540

HEMD LANGARM 720 B60

ART.-NR.: 100105

Langlebig. Für Industriewäsche geeignet. OEKO-TEX zertifiziert

2 Brusttaschen mit Patte / Druckknopfleiste / OEKO-TEX® zertifiziert.

MATERIAL 65% Polyester, 35% Baumwolle. **GEWICHT** 172 g/m². **FARBEN** 540 Marineblau, 940 Schwarz, 941 Dunkelgrau **GRÖSSEN** XS–3XL.



550



CLASSICS

BAUMWOLL-HEMD LANGARM 431 VL

ART.-NR.: 100629

Iconic Fristads Style. Komfortable Baumwolle. OEKO-TEX zertifiziert

Brusttasche / Armabschluss mit Knopf / Gürtel / OEKO-TEX® zertifiziert.

MATERIAL 100% Baumwolle. **GEWICHT** 220 g/m². **FARBEN** 550 Blau/Weiß **GRÖSSEN** XS–2XL.


FRISTADS



Skarup.

Die Crossover-Kollektion für einen starken Teamgeist

Skarup, früher Fusion, ermöglicht verschiedenen Berufsgruppen innerhalb eines Unternehmens sich einheitlich zu kleiden und die Unternehmensidentität zu stärken. Das Design-Konzept wurde vom Motor-Rennsport inspiriert und entwickelt, um den Teamgeist zu fördern. Eine große Auswahl an verschiedenen Kleidungsstücken für Sommer und Winter, zehn Farbstellungen und durchdachte Details machen diese Kollektion äußerst vielseitig.



996
982
965
896
866
796
676
556
299



586

CORE

982

JACKE 4555 STFP

ART.-NR.: 129481

Langlebiges, leichtes mechanisches Stretchmaterial. Reflektierende Details. Für Industriewäsche geeignet

Mechanische Stretch-Qualität / Dunkelgraue reflektierende Details / Stehkragen / Durchgehender Frontreißverschluss mit verdecktem Druckknopfverschluss / 2 Brusttaschen mit Patte und verdecktem Druckknopfverschluss / D-Ring unter der Brusttasche / Eine Innentasche mit Knopfverschluss / 2 Vordertaschen mit Reißverschluss / 4 Stifttaschen am linken Arm / Eine Tasche mit Druckknopfverschluss am rechten Arm / Verstellbarer Bund und Ärmelbündchen / CORDURA®-verstärkte Ellbogen-Partie / Verlängerter Rücken / Industriewäsche geeignet gemäß ISO 15797 / Mit EPD (Environmental Product Decleration) - Registrierungsnummer 1534 bei environdec.com / OEKO-TEX® zertifiziert / RFID-Chip kann als VAS-Lösung hinzugefügt werden.

MATERIAL 65 % Polyester, 35 % Baumwolle. **GEWICHT** 260 g/m². **FARBEN** 299 Khaki/Schwarz, 556 Marine/Gelb, 586 Marine/Grau, 676 Königsblau/Marine, 796 Army Grün/Schwarz, 866 Grau/Rot, 896 Grau/Schwarz, 965 Weiß/Grau, 982 Schwarz/Gelb, 996 Schwarz/Grau **GRÖSSEN** XS–4XL.



896
299



996

WESTE 5555 STFP

ART.-NR.: 300581

Langlebiges, leichtes mechanisches Stretchmaterial. Reflektierende Details. Für Industriewäsche geeignet

Mechanische Stretch-Qualität / Dunkelgraue reflektierende Details / Stehkragen / Durchgehender Frontreißverschluss / 2 Brusttaschen mit Patte und verdecktem Druckknopfverschluss / D-Ring unter der Brusttasche / Eine Innentasche mit Knopfverschluss / 2 Vordertaschen mit Reißverschluss / Elastische Kanten an Saum und Armloch / Verlängerter Rücken / Industriewäsche geeignet gemäß ISO 15797 / OEKO-TEX® zertifiziert / RFID-Chip kann als VAS-Lösung hinzugefügt werden.

MATERIAL 65% Polyester, 35% Baumwolle. **GEWICHT** 260 g/m². **FARBEN** 299 Khaki/Schwarz, 896 Grau/Schwarz, 996 Schwarz/Grau **GRÖSSEN** XS-4XL.



996
965
896
866
796
676
586
556
299



982

CORE

556, 982, 996

EN 14404

HOSE 2555 STFP

ART.-NR.: 129482

Langlebiges, leichtes mechanisches Stretchmaterial. Knietaschen. Für Industriewäsche geeignet

Mechanische Stretchqualität / Dunkelgraue reflektierende Details / Verdeckte Knopfleiste / 2 Vordertaschen / Doppelt verstärkte Schrittnaht / 2 Gesäßtaschen / 2 Beintaschen / Rechte Beintasche mit Extrataschen und Schlaufe für Zollstock / Linke Beintasche mit Patte und Klettverschluss, Handytasche mit Patte und Extratasche mit Patte, Klettverschluss und einem D-Ring unter der Patte / Mit CORDURA®-verstärkte Knietaschen, von außen zugänglich / Höhenanpassung der Kniepolster in den Knietaschen möglich / CORDURA®-verstärkte Beinabschlüsse / Industriewäsche geeignet gemäß ISO 15797 / Geprüft und zugelassen gemäß EN 14404 mit Kniepolstern 124292 / OEKO-TEX® zertifiziert / RFID-Chip kann als VAS-Lösung hinzugefügt werden.

MATERIAL 65 % Polyester, 35 % Baumwolle. **GEWICHT** 260 g/m². **FARBEN** 299 Khaki/Schwarz, 556 Marine/Gelb, 586 Marine/Grau, 676 Königsblau/Marine, 796 Army Grün/Schwarz, 866 Grau/Rot, 896 Grau/Schwarz, 965 Weiß/Grau, 982 Schwarz/Gelb, 996 Schwarz/Grau **GRÖSSEN** C44-C62, C146-C156, D84-D120. 965 Weiß/Grau C44-62, C146-156.



996
982
965
896
866
796
676
586
299



556

CORE

556, 982, 996

Beinlänge kann angepasst werden

HOSE 2552 STFP

ART.-NR.: 129484

Langlebiges, leichtes mechanisches Stretchmaterial. Reflektierende Details. Für Industriewäsche geeignet

Mechanische Stretchqualität / Dunkelgraue reflektierende Details / Verdeckte Knopfleiste / 2 Vordertaschen / 2 Gesäßtaschen / Doppelschrittnaht / 2 Oberschenkeltaschen / Beintasche mit zusätzlichen Taschen / Schlaufe für innenliegende Zollstocktasche / Beintasche mit Patte und Klettverschluss, Handytasche und zusätzliche Tasche mit Patte und Klettverschluss, D-Ring unter Patte / CORDURA®-verstärkte Beinabschlüsse / Verstellbare Beinlänge mit 5 cm Saumzugabe / Für Industriewäsche geeignet gemäß ISO 15797 / Mit EPD (Environmental Product Decleration) - Registrierungsnummer 1701 bei environdec.com / OEKO-TEX® zertifiziert / RFID-Chip kann als VAS-Lösung hinzugefügt werden.

MATERIAL 65 % Polyester, 35 % Baumwolle. **GEWICHT** 260 g/m². **FARBEN** 299 Khaki/Schwarz, 556 Marine/Gelb, 586 Marine/Grau, 676 Königsblau/Marine, 796 Army Grün/Schwarz, 866 Grau/Rot, 896 Grau/Schwarz, 965 Weiß/Grau, 982 Schwarz/Gelb, 996 Schwarz/Grau **GRÖSSEN** C44-C62, D84-D120. 965 Weiß/Grau C44-C62.



996

896



982

CORE

982, 996



996

982

965

896

866

796

556

299



586

EN 14404

HANDWERKERHOSE 2595 STFP

ART.-NR.: 131123

Langlebiges, leichtes mechanisches Stretchmaterial. CORDURA® verstärkt. Für Industriewäsche geeignet

Mechanische Stretch-Qualität / Dunkelgraue reflektierende Details / Verdeckter Druckknopfverschluss / 2 Vordertaschen / 2 CORDURA®-verstärkte lose hängende Taschen, 1 mit 3 kleineren Taschen und Werkzeugschlaufe und 1 mit einer zusätzlichen Tasche / Doppelschrittnaht / 2 Gesäßtaschen / 2 Oberschenkeltaschen / CORDURA®-verstärkte Zollstocktasche mit Werkzeugtasche, Stifttasche, Knopf und Schlaufe für Arbeitsmesser / Beintasche mit Patte und Klettverschluss, Handytasche und zusätzliche Tasche mit Patte und Klettverschluss, D-Ring unter Patte / CORDURA®-verstärkte Knietaschen mit Außenöffnung / Höhenverstellung der Kniepolster in der Knietasche / CORDURA®-verstärkte Beinabschlüsse / Geprüft und zugelassen gemäß EN 14404 zusammen mit den Knieschoner 124292 / Industriewäsche geeignet gemäß ISO 15797 / OEKO-TEX® zertifiziert / RFID-Chip kann als VAS-Lösung hinzugefügt werden.

MATERIAL 65% Polyester, 35% Baumwolle. **GEWICHT** 260 g/m². **FARBEN** 896 Grau/Schwarz, 982 Schwarz/Gelb, 996 Schwarz/Grau **GRÖSSEN** C44-C62, C146-C156, D84-D120.

SHORTS 2562 STFP

ART.-NR.: 129530

Langlebiges, leichtes mechanisches Stretchmaterial. Reflektierende Details. Für Industriewäsche geeignet

Mechanische Stretchqualität / Dunkelgraue reflektierende Details / Verdeckter Verschlussknopf / 2 Vordertaschen / 2 Gesäßtaschen / Doppelschrittnaht / 2 Oberschenkeltaschen / Beintasche mit zusätzlichen Taschen / Schlaufe für innenliegende Zollstocktasche / Beintasche mit Patte und Klettverschluss, Handytasche und extra Tasche mit Patte und Klettverschluss, D-Ring unter Patte / CORDURA® Verstärkung an der Unterseite der Shorts / Industriewäsche geeignet gemäß ISO 15797 / OEKO-TEX® zertifiziert / RFID-Chip kann als VAS-Lösung hinzugefügt werden.

MATERIAL 65 % Polyester, 35 % Baumwolle. **GEWICHT** 260 g/m². **FARBEN** 299 Khaki/Schwarz, 556 Marine/Gelb, 586 Marine/Grau, 796 Army Grün/Schwarz, 866 Grau/Rot, 896 Grau/Schwarz, 965 Weiß/Grau, 982 Schwarz/Gelb, 996 Schwarz/Grau **GRÖSSEN** C44-C62.



996

982

896

866

796

556

299



586

EN 14404

LATZHOSE 1555 STFP

ART.-NR.: 129486

Langlebiges, leichtes mechanisches Stretchmaterial. Reflektierende Details. Für Industriewäsche geeignet

Mechanische Stretch-Qualität / Dunkelgraue reflektierende Details / Verstellbare Träger mit elastischem Bereich / Durchgehender Frontreißverschluss mit verdecktem Druckknopf / 2 Brusttaschen, davon 1 mit Patte mit Druckknopfverschluss / 2 Vordertaschen / 2 Gesäßtaschen / 2 Oberschenkeltaschen / Beintasche mit zusätzlichen Taschen / Schlaufe für innenliegende Zollstocktasche / Beintasche mit Patte und Klettverschluss, Handytasche und zusätzliche Tasche mit Patte und Klettverschluss, D-Ring unter Patte / Mit CORDURA®-verstärkte Knietaschen, von außen zugänglich / Höhenanpassung der Kniepolster in den Knietaschen möglich / CORDURA®-verstärkte Beinabschlüsse / Geprüft und zugelassen gemäß EN 14404 mit Kniepolstern 124292 / Industriewäsche geeignet gemäß ISO 15797 / OEKO-TEX® zertifiziert / RFID-Chip kann als VAS-Lösung hinzugefügt werden.

MATERIAL 65% Polyester, 35% Baumwolle. **GEWICHT** 260 g/m². **FARBEN** 299 Khaki/Schwarz, 556 Marine/Gelb, 586 Marine/Grau, 796 Army Grün/Schwarz, 866 Grau/Rot, 896 Grau/Schwarz, 982 Schwarz/Gelb, 996 Schwarz/Grau **GRÖSSEN** C44-C62, C146-C156.



996

896

676



586

EN 14404

LATZHOSE 1556 STFP

ART.-NR.: 300226

Langlebiges, leichtes mechanisches Stretchmaterial. Rippenstrick-Stretch am Bund. Für Industriewäsche geeignet

Mechanische Stretch-Qualität / Dunkelgraue reflektierende Details / Verstellbare elastische Träger / Latztasche mit Patte und Klettverschluss / Rippstrick-Stretcheinsätze am Bund / Frontreißverschluss / 2 Vordertaschen / 2 Gesäßtaschen / 2 Oberschenkeltaschen / Beintasche mit zusätzlichen Taschen / Schlaufe für innenliegende Zollstocktasche / Beintasche mit Patte und Klettverschluss, Handytasche und zusätzliche Tasche mit Patte und Klettverschluss, D-Ring unter Patte / Mit CORDURA®-verstärkte Knietaschen, von außen zugänglich / Höhenanpassung der Kniepolster in den Knietaschen möglich / CORDURA®-verstärkte Beinabschlüsse / Geprüft und zugelassen gemäß EN 14404 mit Kniepolstern 124292 / Industriewäsche geeignet gemäß ISO 15797 / OEKO-TEX® zertifiziert / RFID-Chip kann als VAS-Lösung hinzugefügt werden.

MATERIAL 65% Polyester, 35% Baumwolle. **GEWICHT** 260 g/m². **FARBEN** 586 Marine/Grau, 676 Königsblau/Marine, 896 Grau/Schwarz, 996 Schwarz/Grau **GRÖSSEN** C44-C62, C146-C156.



996
982
796
586
556



896



940



540

OVERALL 8555 STFP

ART.-NR.: 129485

Langlebiges, leichtes mechanisches Stretchmaterial. Reflektierende Details. Für Industriewäsche geeignet

Mechanische Stretchqualität / Dunkelgraue reflektierende Details / Stehkragen / Vorderer Reißverschluss mit verdecktem Druckknopfverschluss / 2 Brusttaschen mit Patte und verdecktem Druckknopfverschluss / CORDURA®-verstärkte Ellenbogen / Doppelschrittnaht / 2 Vordertaschen mit Patte / 2 Oberschenkeltaschen / 2 Gesäßtaschen / Beintasche mit zusätzlichen Taschen / Schlaufe für innenliegende Zollstocktasche / Beintasche mit Patte und Klettverschluss, Handytasche und zusätzliche Tasche mit Patte und Klettverschluss, D-Ring unter Patte / CORDURA®-verstärkte Knietaschen mit Außenöffnung / Höhenverstellung für Kniepolster in der Knietasche / Geprüft und zugelassen gemäß EN 14404 mit Kniepolstern 124292 / Industriewäsche geeignet gemäß ISO 15797 / OEKO-TEX® zertifiziert / RFID-Chip kann als VAS-Lösung hinzugefügt werden.

MATERIAL 65% Polyester, 35% Baumwolle. **GEWICHT** 260 g/m². **FARBEN** 556 Marine/Gelb, 586 Marine/Grau, 796 Army Grün/Schwarz, 896 Grau/Schwarz, 982 Schwarz/Gelb, 996 Schwarz/Grau
GRÖSSEN XS-4XL.

GREEN JACKE 4688 GRT

ART.-NR.: 129928

Recyceltes Material. Leicht. Umweltproduktdeklaration (EPD)

Teil der Fristads Green Kollektion / Stehkragen / Vorderer Reißverschluss mit verdecktem Druckknopfverschluss / 2 Brusttaschen mit Überschlag und verdecktem Druckknopfverschluss / D-Ring unter der Brusttasche / 1 Innentasche mit Druckknopf / 2 Vordertaschen mit Reißverschluss / 4 Stifttaschen am linken Ärmel / Verstellbare Taille / Verlängerte Rückenpartie / Industriewäsche geeignet gemäß ISO 15797 / mit EPD (Environmental Product Declaration) - Registrierungsnummer 1702 bei environdec.com / OEKO-TEX® zertifiziert / RFID-Chip kann als VAS-Lösung hinzugefügt werden.

MATERIAL 65% Polyester, 35% Lyocell. **GEWICHT** 260 g/m². **FARBEN** 540 Marineblau, 940 Schwarz
GRÖSSEN XS-4XL.



940



540

Beinlänge kann angepasst werden

GREEN HOSE 2688 GRT

ART.-NR.: 129927

Recyceltes Material. Leicht. Umweltproduktdeklaration (EPD)

Teil der Fristads Green Kollektion / 2 Vordertaschen / Doppelt verstärkte Schrittnaht / 2 Gesäßtaschen / 2 Beintaschen / Beintasche mit Extrataschen / Schlaufe für Zollstock in der Beintasche / Beintasche mit Patte und Klettverschluss, Handytasche mit Patte und Extratasche mit Patte, Klettverschluss und einem D-Ring unter der Patte / CORDURA®-verstärkte Beinabschlüsse / Verstellbare Beinlänge mit 5 cm Saumzugabe / Industriewäsche geeignet gemäß ISO 15797 / mit EPD (Environmental Product Declaration) - Registrierungsnummer 1701 bei environdec.com / OEKO-TEX® zertifiziert / RFID-Chip kann als VAS-Lösung hinzugefügt werden.

MATERIAL 65% Polyester, 35% Lyocell. **GEWICHT** 260 g/m². **FARBEN** 540 Marineblau, 940 Schwarz
GRÖSSEN C44-C66, D84-D120.



996
982
940
896
586
556
540



544

CORE

556, 940, 982



544



940

NEU

CORE

EN 14404

OEKO TEX® STANDARD 100 SE 23-310 RISE

SKARUP

STRETCH-HOSE 2653 LWS

ART.-NR.: 133394

4-Wege-Stretch. Robustes Lightweight-Material. Verstärkungen an besonders beanspruchten Stellen

Leichtes 4-Wege-Stretchgewebe / Strapazierfähige Ripstop 4-Wege-Stretcheinsätze am oberen Vorder- und Rückenteil / Elastischer Bund / Verdeckter Front-Knopf / 2 Vordertaschen / 2 Gesäßtaschen mit Reißverschluss / Doppelt verstärkte Schrittnaht / Beintasche mit Druckknopfverschluss und Innenschlaufe für Zollstock, Reißverschlusstasche, Stifttasche und 2 Werkzeugtaschen / Beintasche mit Druckknopfverschluss, Tasche mit Reißverschluss, Handytasche und Ausweistasche mit Patte, D-Ring unter der Patte / Ripstop-Stretch-Knietaschen mit Außenöffnung von oben mit Klettverschluss / Höhenverstellung der Kniepolster in den Knietaschen / Reflektierende Details an Knie- und Beinabschlüssen / Ripstop-verstärkte Beinabschlüsse hinten / Geprüft und zugelassen gemäß EN 14404 zusammen mit den Kniepolstern 124292 / OEKO-TEX® zertifiziert.

MATERIAL Stretch 92% Polyester, 8% Elastan. 544 Dunkelmarine 93% recyceltes Polyester, 7% Elastan. Ripstop Stretch 87% Polyamid, 13% Elastan. **GEWICHT** 205 g/m². Ripstop-Stretch-Material 250 g/m². **FARBEN** 540 Marineblau, 544 Dunkel Marineblau, 556 Marine/Gelb, 586 Marine/Grau, 896 Grau/Schwarz, 940 Schwarz, 982 Schwarz/Gelb, 996 Schwarz/Grau **GRÖSSEN** C42-C62, C146-C156. 540 Marineblau, 940 Schwarz C42-C66, C146-C156, D84-D120. 556 Navy/Hi-Vis Gelb, 982 Schwarz/Hi-Vis Gelb C42-C62, C146-C156, D84-D120.

OEKO TEX® STANDARD 100 SE 23-310 RISE

SKARUP

STRETCH SHORTS 2655 GLWS

ART.-NR.: 301564

4-Wege-Stretch. Robustes Lightweight-Material. Verstärkungen an besonders beanspruchten Stellen

Teilweise recyceltes Material / Leichtes 4-Wege-Stretch-Gewebe / Strapazierfähige Ripstop 4-Wege-Stretch-Einsätze an der oberen Vorder- und Rückseite / Elastischer Bund an den Seiten / Verdeckter Knopf vorne / 2 Vordertaschen / 2 Gesäßtaschen mit Reißverschluss / Doppelt verstärkte Schrittnaht / Beintasche mit Druckknopfverschluss und Innenschlaufe für Zollstock, Reißverschlusstasche, Stifttasche und 2 Werkzeugtaschen / Beintasche mit Druckknopfverschluss, Tasche mit Reißverschluss, Handytasche und Ausweistasche mit Patte, D-Ring unter Patte / OEKO-TEX® zertifiziert.

MATERIAL Stretch 93% recyceltes Polyester, 7% Elastan. Ripstop Stretch 87% Polyamid, 13% Elastan. **GEWICHT** Stretch 205 g/m². Ripstop stretch 250 g/m². **FARBEN** 544 Dunkel Marineblau, 940 Schwarz **GRÖSSEN** C44-C66.



896

540



940

Beinlänge kann angepasst werden



940

896



540

OEKO TEX® STANDARD 100 Ö 97-055 RISE

SKARUP

ALLROUNDER STRETCH-HOSE 2540 LWR

ART.-NR.: 130804

4-Wege-Stretch-Einsätze. Strapazierfähiges, extra leichtes Material. Wasserabweisend

Leichtes Ripstop-Material mit mechanischem Stretch / 4-Wege-Stretch-Einsätze an den Seiten, am Zwickel und an den Knien / Wasserabweisend / Doppelt verstärkte Schrittnaht / 2 abgeschrägte Seitentaschen mit Reißverschluss / 2 Gesäßtaschen mit Patte / Beintasche mit Extratasche / Beintasche mit zusätzlicher Tasche und Handytasche / Verstellbare Beinlänge mit 5 cm Saumzugabe / OEKO-TEX® zertifiziert.

MATERIAL 65% Polyester, 35% Baumwolle. Stretch-Material 93% Polyester, 7% Elasthan. **GEWICHT** 165 g/m². Stretch-Material 205 g/m². **FARBEN** 540 Marineblau, 896 Grau/Schwarz, 940 Schwarz **GRÖSSEN** C42-C66, D84-D120.

OEKO TEX® STANDARD 100 Ö 97-055 RISE

SKARUP

SERVICE-STRETCH-SHORTS 2543 LWR

ART.-NR.: 133276

4-Wege-Stretch-Einsätze. Strapazierfähiges, extra leichtes Material. Wasserabweisend

Leichtes Ripstop-Material / 4-Wege-Stretch-Einsätze an den Seiten, in der Taille und im Schritt / Wasserabweisend / Doppelte Schrittnaht / 2 schräge Seitentaschen mit Reißverschluss / 2 Gesäßtaschen mit Patte / Beintasche mit extra Tasche mit Patte / Beintasche mit extra Tasche und Handytasche mit Patte / OEKO-TEX® zertifiziert.

MATERIAL 65% Polyester, 35% Baumwolle. Stretch-Material 93% Polyester, 7% Elasthan. **GEWICHT** 165 g/m². Stretch-Material 205 g/m². **FARBEN** 540 Marineblau, 896 Grau/Schwarz, 940 Schwarz **GRÖSSEN** C42-C66.





540

GÜRTEL 9955 CW

ART.-NR.: 129762

Recyceltes Material. Schnalle für Veredelung geeignet

Rezykliertes Material / Nickelfrei / Metallschnalle zum Personalisieren geeignet / Länge 120 cm / Breite 40 mm / OEKO-TEX® zuertifiziert.

MATERIAL 100% Polyester. **FARBEN** 331 Rot, 540 Marineblau, 940 Schwarz, 941 Dunkelgrau **GRÖSSEN** Länge 120 cm.





940

WERKZEUGTASCHEN 9201 ADKN

ART.-NR.: 129495

Langlebig. Einfach an- und auszuziehen

Leicht am Gürtel zu befestigen und mit jeder Hose verwendbar / 2 CORDURA® Hängetaschen, eine mit 3 kleineren Taschen und Werkzeugschlaufen, die andere mit einer Zusatztasche / Befestigung mit Klettverschluss / OEKO-TEX® zertifiziert.

MATERIAL 100% Polyamid CORDURA®. **GEWICHT** 220 g/m². **FARBEN** 940 Schwarz, 941 Dunkelgrau **GRÖSSEN** One size.





556

556, 982, 996

T-SHIRT 7046 GTM

ART.-NR.: 300505

Baumwoll-Feeling. Recyceltes Material. Für Industriewäsche geeignet

Teilweise recyceltes Material / Rippstrick-Kragen / Raglan-Ärmel / Geprüft gemäß EN 13758-2 UPF 40+ UV-Schutz / Industriewäsche getestet nach ISO 15797 / OEKO-TEX® zertifiziert.

MATERIAL 65% recyceltes Polyester und 35% Baumwolle. Neongelb 80% recyceltes Polyester, 20% Baumwolle. **GEWICHT** 200 g/m². **FARBEN** 556 Marine/Gelb, 586 Marine/Grau, 796 Army Grün/Schwarz, 896 Grau/Schwarz, 982 Schwarz/Gelb, 996 Schwarz/Grau **GRÖSSEN** XS-4XL.





996

556, 982

LANGARM-T-SHIRT 7071 GTM

ART.-NR.: 301171

Baumwoll-Feeling. Recyceltes Material. Für Industriewäsche geeignet

Teilweise recyceltes Material / Rippenstrick am Hals und an den Ärmeln / Lange Raglanärmel / Geprüft gemäß EN 13758-2 UPF 40+ UV-Schutz / Industriewäsche getestet nach ISO 15797 / OEKO-TEX® zertifiziert.

MATERIAL 65% recyceltes Polyester und 35% Baumwolle. Neongelb 80% recyceltes Polyester, 20% Baumwolle. **GEWICHT** 200 g/m². **FARBEN** 556 Marine/Gelb, 586 Marine/Grau, 796 Army Grün/Schwarz, 896 Grau/Schwarz, 982 Schwarz/Gelb, 996 Schwarz/Grau **GRÖSSEN** XS-4XL.





CORE

556, 982

POLOSHIRT 7047 GPM

ART.-NR.: 300509

Baumwoll-Feeling. Recyceltes Material. Für Industriewäsche geeignet

Teilweise recyceltes Material / Rippstrickkragen / Vordere Knopfleiste mit verdeckten Knöpfen / Raglanärmel / Seitenschlitze / Geprüft gemäß EN 13758-2 UPF 40+ UV-Schutz / Industriewäsche getestet nach ISO 15797 / OEKO-TEX® zertifiziert.

MATERIAL 65% recyceltes Polyester und 35% Baumwolle. Neongelb 80% recyceltes Polyester, 20% Baumwolle. **GEWICHT** 240 g/m². **FARBEN** 556 Marine/Gelb, 586 Marine/Grau, 796 Army Grün/Schwarz, 896 Grau/Schwarz, 982 Schwarz/Gelb, 996 Schwarz/Grau **GRÖSSEN** XS-4XL.





CORE

556, 982, 996

SWEATSHIRT 7148 GSM

ART.-NR.: 300510

Recyceltes Material. Für Industriewäsche geeignet. Innen gebürstet für mehr Komfort

Teilweise recyceltes Material / Rippstrick an Hals, Ärmelbündchen und Saum / Raglanärmel / Innenseite gebürstet / Geprüft gemäß EN 13758-2 UPF 40+ UV-Schutz / Industriewäsche getestet nach ISO 15797 / OEKO-TEX® zertifiziert.

MATERIAL 65% recyceltes Polyester und 35% Baumwolle. Neongelb 80% recyceltes Polyester, 20% Baumwolle. **GEWICHT** 300 g/m². **FARBEN** 556 Marine/Gelb, 586 Marine/Grau, 796 Army Grün/Schwarz, 896 Grau/Schwarz, 982 Schwarz/Gelb, 996 Schwarz/Grau **GRÖSSEN** XS-4XL.





CORE

556, 982, 996

SWEATSHIRT 7048 GSM

ART.-NR.: 300511

Recyceltes Material. Für Industriewäsche geeignet. Innen gebürstet für mehr Komfort

Teilweise recyceltes Material / Kurzer Reißverschluss / Rippstrickbündchen an Ärmeln und Saum / Raglanärmel / Innenseite gebürstet / Geprüft gemäß EN 13758-2 UPF 40+ UV-Schutz / Industriewäsche getestet nach ISO 15797 / OEKO-TEX® zertifiziert.

MATERIAL 65% recyceltes Polyester und 35% Baumwolle. Neongelb 80% recyceltes Polyester, 20% Baumwolle. **GEWICHT** 300 g/m². **FARBEN** 556 Marine/Gelb, 586 Marine/Grau, 896 Grau/Schwarz, 982 Schwarz/Gelb, 996 Schwarz/Grau **GRÖSSEN** XS-4XL.





NEU

CORE

982, 996

SWEATSHIRT-JACKE 7248 GSM

ART.-NR.: 301570

Recyceltes Material. Für Industriewäsche geeignet. Taschen mit Reißverschluss

Teilweise recyceltes Material / Durchgehender Frontreißverschluss / 2 Fronttaschen mit Reißverschluss / 2 Innentaschen / Raglanärmel / Rippstrickbündchen an Ärmeln und Saum / Innenseite gebürstet / Geprüft nach EN 13758-2 UPF 40+ UV-Schutz / Leasing-Wäsche getestet nach ISO 15797 / OEKO-TEX® zertifiziert.

MATERIAL 65% recyceltes Polyester und 35% Baumwolle. Neongelb 80% recyceltes Polyester, 20% Baumwolle. **GEWICHT** 300 g/m². **FARBEN** 556 Marine/Gelb, 982 Schwarz/Gelb, 996 Schwarz/Grau **GRÖSSEN** XS-4XL.



940

896



598

CORE

940

FLEECEJACKE 4003 MFL

ART.-NR.: 120966

4-Wege-Stretch-Einsätze. Leicht. Taschen mit Reißverschluss

Belüftungs-Stretcheinsätze an Seiten und Ärmelbündchen / Durchgehender Reißverschluss an der Vorderseite mit Blende innen / 2 Vordertaschen mit Reißverschluss / OEKO-TEX® zertifiziert.

MATERIAL Mikro-Fleece: 100% Polyester. Stretch-Material: 92% Polyester, 8% Elasthan. **GEWICHT** Mikro-Fleece: 170 g/m². Stretch-Material: 200 g/m². **FARBEN** 598 Marine/Schwarz, 896 Grau/Schwarz, 940 Schwarz **GRÖSSEN** XS-4XL. Schwarz: XS-5XL.

796

588

540

387



996

SOFTSHELL-WINTERJACKE 4060 CFJ

ART.-NR.: 127188

4-Wege-Stretch. Winddicht und wasserabweisend. Webpelz-Futter

Winddicht und wasserabweisend / 4-Wege-Stretch-Material / Innenfutter aus flexiblem Faserpelz / Verstärkung an Schultern, Ellbogen und vorne / Abnehmbare Kapuze mit verstellbarem Gurt und Kordelzug / Verdeckter Reißverschluss bis zum oberen Kragenrand / Brusttasche mit Reißverschluss / 2 Vordertaschen mit Reißverschluss / Verlängertes Rückenteil / Verstellbare Ärmelbündchen / OEKO-TEX® zertifiziert.

MATERIAL 87% Polyester, 13% Polyurethan. Verstärkungen: 100% Polyester. **GEWICHT** 305 g/m². **FARBEN** 387, 540 Marineblau, 588 Blau/Grau, 796 Army Grün/Schwarz, 996 Schwarz/Grau **GRÖSSEN** S–3XL.



982

940

796

586

556



896

CORE

940, 982

EN 343

EN 342

AIRTECH® WINTERJACKE 4058 GTC

ART.-NR.: 127559

Wasserdicht, winddicht und atmungsaktiv. Langlebig. Verstärkungen an besonders beanspruchten Stellen

Airtech® atmungsaktiv, wasser- und winddicht / Verstärkte Frontpartie, Schultern und Ärmel / Steppfutter / Fleece-gefütterter Kragen / Abnehmbare, gefütterte Kapuze mit Kordelzug verstellbar / Verdeckter Reißverschluss bis zum oberen Kragenrand und Klettverschluss / 2 Brusttaschen mit Reißverschluss / 2 Vordertaschen mit Reißverschluss / Napoleontasche mit innenliegender Handytasche, auch bei geschlossenem Kleidungsstück zugänglich / Reißverschluss im Futter ermöglicht Stickereien und Wärmetransfers / Verstellbarer Kordelzug am Saum / Vorgeformte Ärmel / Verstellbarer Ärmelabschluss mit Innenmanschette / Reflektierende Details am Rücken / Wassersäule 10.000 mm / Airtech®-Material RET <12 / Kleidungsstück geprüft gemäß EN 342 und EN 343 Klasse 4/1; Obermaterial Klasse 4/4 / OEKO-TEX® zertifiziert.

MATERIAL 100% Polyester. Futter: 100% Polyester. Verstärkungen: 100% Polyamid. **GEWICHT** Außenmaterial: 255 g/m². Futter: 195 g/m². Verstärkungen: 300 g/m². **FARBEN** 556 Marine/Gelb, 586 Marine/Grau, 796 Army Grün/Schwarz, 896 Grau/Schwarz, 940 Schwarz, 982 Schwarz/Gelb **GRÖSSEN** XS–4XL.



Forsbo.

Ein Industrie-Konzept für den täglichen Gebrauch

Mit Forsbo erweitern wir unser Angebot an umweltdeklarierter Bekleidung im Industrie-Segment. Die leichten, bequemen Kleidungsstücke dieses Konzepts haben ein klares Design und eine moderne Passform. Da sie in vielen verschiedenen Farbkombinationen erhältlich und leicht zu veredeln sind, eignen sich die Kleidungsstücke des Forsbo-Konzepts besonders gut für größere Unternehmen, in denen einheitliche Arbeitskleidung für den Teamgeist entscheidend ist.


940
866
587
557
544


896

GREEN JACKE 4930 GWM

ART.-NR.: 301025

Langlebiges, leichtes mechanisches Stretchmaterial. Umweltproduktdeklaration (EPD). Für Industriewäsche geeignet

Teilweise recyceltes Material / Mit EPD (Environmental Product Declaration) / Mechanischer Stretch / Durchgehender Frontreißverschluss mit verdecktem Druckknopfverschluss / Brusttasche mit vertikalem Reißverschluss / 2 Fronttaschen mit verdecktem Druckknopfverschluss / Vorgeformte Ärmel / Ärmelbündchen mit verdecktem Druckknopfverschluss / Verstellbarer Bund mit verdecktem Druckknopfverschluss / Geprüft gemäß EN 13758-2 UPF 40+ UV-Schutz / Industriewäsche geeignet gemäß ISO 15797 / OEKO-TEX® zertifiziert / EPD Nummer 13204 bei environdec.com

MATERIAL 65% recyceltes Polyester, 35% Baumwolle, mechanischer Stretch-Twill. **GEWICHT** 250 g/m². **FARBEN** 544 Dunkel Marineblau, 557 Dunkel Marineblau/Gelb, 587 Dunkel Marineblau/Grau, 866 Grau/Rot, 896 Grau/Schwarz, 940 Schwarz **GRÖSSEN** XS-3XL.


940
866
587
557
544


896

CORE
544, 940
Beinlänge kann angepasst werden

GREEN HOSE 2930 GWM

ART.-NR.: 301026

Langlebiges, leichtes mechanisches Stretchmaterial. Umweltproduktdeklaration (EPD). Für Industriewäsche geeignet

Teilweise recyceltes Material / Mit EPD (Environmental Product Declaration) / Mechanischer Stretch / Rippenstrick-Stretcheinsätze in der Taille / Verdeckter Knopf vorne / 2 Vordertaschen / 2 Gesäßtaschen / Zollstocktasche und Werkzeugtasche / Beintasche mit Schlaufe für Ausweishalter, Patte mit verdecktem Druckknopfverschluss / Vorgeformte Knie / Verstellbare Beinlänge mit 5 cm Saumzugabe / Geprüft gemäß EN 13758-2 UPF 40+ UV-Schutz / Industriewäsche getestet nach ISO 15797 / OEKO-TEX® zertifiziert / EPD Nummer 13205 bei environdec.com

MATERIAL 65% recyceltes Polyester, 35% Baumwolle, mechanischer Stretch-Twill. **GEWICHT** 250 g/m². **FARBEN** 544 Dunkel Marineblau, 557 Dunkel Marineblau/Gelb, 587 Dunkel Marineblau/Grau, 866 Grau/Rot, 896 Grau/Schwarz, 940 Schwarz **GRÖSSEN** C44-C62, D84-D120.


940
896
866
587
544


557

GREEN SHORTS 2932 GWM

ART.-NR.: 301235

Langlebiges, leichtes mechanisches Stretchmaterial. Umweltproduktdeklaration (EPD). Für Industriewäsche geeignet

Teilweise recyceltes Material / Mit EPD (Environmental Product Declaration) / Mechanischer Stretch / Rippenstrick-Stretcheinsätze am Bund / Verdeckter Knopf vorne / 2 Vordertaschen / 2 Gesäßtaschen / Zollstocktasche und Werkzeugtasche / Beintasche mit Schlaufe für Ausweishalter, Patte mit verdecktem Druckknopfverschluss / Leasing-Wäsche geprüft nach ISO 15797 / OEKO-TEX® zertifiziert / EPD Nummer 13208 bei environdec.com

MATERIAL 65% recyceltes Polyester, 35% Baumwolle, mechanischer Stretch-Twill. **GEWICHT** 250 g/m². **FARBEN** 544 Dunkel Marineblau, 557 Dunkel Marineblau/Gelb, 587 Dunkel Marineblau/Grau, 866 Grau/Rot, 896 Grau/Schwarz, 940 Schwarz **GRÖSSEN** C44-C62.


940
544


941

Beinlänge kann angepasst werden

GREEN LATZHOSE 1930 GWM

ART.-NR.: 301027

Langlebiges, leichtes mechanisches Stretchmaterial. Umweltproduktdeklaration (EPD). Für Industriewäsche geeignet

Teilweise recyceltes Material / Mit EPD (Environmental Product Declaration) / Mechanischer Stretch / Verstellbare elastische Hosenträger / Brusttasche mit Patte und Klettverschluss / Rippenstrick-Stretcheinsätze in der Taille / 2 Vordertaschen / 2 Gesäßtaschen / Zollstocktasche und Werkzeugtasche / Beintasche mit Schlaufe für Ausweishalter, Patte mit verdecktem Druckknopfverschluss / Vorgeformte Knie / Verstellbare Beinlänge mit 5 cm Saumzugabe / Geprüft gemäß EN 13758-2 UPF 40+ UV-Schutz / Industriewäsche geeignet gemäß ISO 15797 / OEKO-TEX® zertifiziert / EPD Nummer 13206 bei environdec.com

MATERIAL 65% recyceltes Polyester, 35% Baumwolle, mechanischer Stretch-Twill. **GEWICHT** 250 g/m². **FARBEN** 544 Dunkel Marineblau, 940 Schwarz, 941 Dunkelgrau **GRÖSSEN** C44-C62, D84-D120.



941

544



940

Beinlänge kann angepasst werden



940

866

587

557

544



896

GREEN OVERALL 8930 GWM

ART.-NR.: 301028

Langlebiges, leichtes mechanisches Stretchmaterial. Umweltproduktdeklaration (EPD). Für Industriewäsche geeignet

Teilweise recyceltes Material / Mit EPD (Environmental Product Declaration) / Mechanischer Stretch / Durchgehender Frontreißverschluss mit verdecktem Druckknopfverschluss / Brusttasche mit vertikalem Reißverschluss / Verstellbarer Gummizug in der Taille / Vorgeformte Ärmel / Ärmelbündchen mit verdecktem Druckknopfverschluss / 2 Vordertaschen / 2 Gesäßtaschen / Zollstock- und Werkzeugtasche / Beintasche mit Schlaufe für Ausweishalter, Patte mit verdecktem Druckknopfverschluss / Vorgeformte Knie / Verstellbare Beinlänge mit 5 cm Saumzugabe / Geprüft gemäß EN 13758-2 UPF 40+ UV-Schutz / Industriewäsche geeignet gemäß ISO 15797 / OEKO-TEX® zertifiziert / EPD Nummer 13207 bei environdec.com

MATERIAL 65% recyceltes Polyester, 35% Baumwolle, mechanischer Stretch-Twill. **GEWICHT** 250 g/m². **FARBEN** 544 Dunkel Marineblau, 940 Schwarz, 941 Dunkelgrau **GRÖSSEN** Regular XS-3XL.

SOFTSHELL-WINTERJACKE 4931 GSW

ART.-NR.: 301217

Winddicht und wasserabweisend. 4-Wege-Stretch. Recyceltes Material

Teilweise recyceltes Material / Obermaterial aus 4-Wege-Stretchmaterial / Wasserabweisend, winddicht und atmungsaktiv / Steppfutter / Fleecegefütterter Kragen / Verdeckter Frontreißverschluss unter der Knopfleiste mit Druckknopfverschluss / Brusttasche mit verdecktem Reißverschluss / 2 Fronttaschen mit verdecktem Reißverschluss / Innentasche / Vorgeformte Ärmel / Rippstrick-Innenbündchen / Verstellbarer Kordelzug am Saum / Verlängerter Rücken / Reflektierende Details / Reißverschluss im Futter für den Transfer / Wassersäule > 3.000 mm / Geprüft nach EN 342 / OEKO-TEX® zertifiziert.

MATERIAL Obermaterial: 4-Wege-Stretch, 2-Lagen-Material mit Membran. 93% recyceltes Polyester, 7% Elastan. Futter: 100% Polyester, gesteppte Wattierung. **GEWICHT** Außenmaterial 215 g/m². Futter 165 g/m², Ärmel 145 g/m². **FARBEN** 544 Dunkel Marineblau, 557 Dunkel Marineblau/Gelb, 587 Dunkel Marineblau/Grau, 866 Grau/Rot, 896 Grau/Schwarz, 940 Schwarz **GRÖSSEN** XS-4XL.
















Service & Industrie.

Style, Funktion und Performance

Wir haben eine große Auswahl an Arbeitskleidung für Service- und Industrieberufe, sowie für Berufe im Einzel- und Versandhandel. Arbeitskleidung von Fristads ist die perfekte Kombination aus Funktion, Komfort und Langlebigkeit. Für ein komplettes Outfit kombinieren Sie T-Shirts, Poloshirts, Hemden, Sweatshirts und Jacken.



544



940

NEU Herbst

CORE

Beinlänge kann angepasst werden



996

982

940

896

586

556

540



544

CORE

556, 940, 982

SERVICE STRETCH TROUSERS 2200 GSTT

ART.-NR.: 301629

4-Wege-Stretch. Robustes Lightweight-Material. Recyceltes Material

Teilweise aus recyceltem und biobasiertem Material / 4-Wege-Stretchmaterial / Leichtgewichtiger 4-Wege-Ripstop-Stretch an Gesäß, Oberschenkelrückseite, Schritt, Knien und Unterschenkeln vorne / D-Ring am Bund / 2 Vordertaschen / Gesäßtasche mit Reißverschluss / 2 große Beintaschen mit Reißverschluss, eine davon mit 2 Stifttaschen / Vorgeformte Knie / Verstellbare Beinlänge mit 5 cm Saumzugabe / OEKO-TEX® zertifiziert.

MATERIAL Stretchmaterial 44% PTT (teilweise biobasiertes Material), 44% Polyester, 12% recyceltes Polyester. Recyceltes Polyester aus Textilabfällen - 80% Industrie- und 20% Verbraucherabfälle. Ripstop-Stretchmaterial 92% recyceltes Polyester, 8% Elastan. Polyester aus recycelten PET-Flaschen. **GEWICHT** Stretch 260 g/m². Ripstop stretch 221 g/m². **FARBEN** 544 Dunkel Marineblau, 940 Schwarz **GRÖSSEN** C42-C66, D84-D120.

STRETCH-HOSE 2653 LWS

ART.-NR.: 133394

4-Wege-Stretch. Robustes Lightweight-Material. Verstärkungen an besonders beanspruchten Stellen

Leichtes 4-Wege-Stretchgewebe / Strapazierfähige Ripstop 4-Wege-Stretcheinsätze am oberen Vorder- und Rückenteil / Elastischer Bund / Verdeckter Front-Knopf / 2 Vordertaschen / 2 Gesäßtaschen mit Reißverschluss / Doppelt verstärkte Schrittnaht / Beintasche mit Druckknopfverschluss und Innenschlaufe für Zollstock, Reißverschlusstasche, Stifttasche und 2 Werkzeugtaschen / Beintasche mit Druckknopfverschluss, Tasche mit Reißverschluss, Handytasche und Ausweistasche mit Patte, D-Ring unter der Patte / Ripstop-Stretch-Knietaschen mit Außenöffnung von oben mit Klettverschluss / Höhenverstellung der Kniepolster in den Knietaschen / Reflektierende Details an Knie- und Beinabschlüssen / Ripstop-verstärkte Beinabschlüsse hinten / Geprüft und zugelassen gemäß EN 14404 zusammen mit den Kniepolstern 124292 / OEKO-TEX® zertifiziert.

MATERIAL Stretch 92% Polyester, 8% Elastan. 544 Dunkelmarine 93% recyceltes Polyester, 7% Elastan. Ripstop Stretch 87% Polyamid, 13% Elastan. **GEWICHT** 205 g/m². Ripstop-Stretch-Material 250 g/m². **FARBEN** 540 Marineblau, 544 Dunkel Marineblau, 556 Marine/Gelb, 586 Marine/Grau, 896 Grau/Schwarz, 940 Schwarz, 982 Schwarz/Gelb, 996 Schwarz/Grau **GRÖSSEN** C42-C62, C146-C156. 540 Marineblau, 940 Schwarz C42-C66, C146-C156, D84-D120. 556 Navy/Hi-Vis Gelb, 982 Schwarz/Hi-Vis Gelb C42-C62, C146-C156, D84-D120.

EN 14404

SKARUP



544



940

NEU

CORE



896

598



940

Beinlänge kann angepasst werden

SKARUP

STRETCH SHORTS 2655 GLWS

ART.-NR.: 301564

4-Wege-Stretch. Robustes Lightweight-Material. Verstärkungen an besonders beanspruchten Stellen

Teilweise recyceltes Material / Leichtes 4-Wege-Stretch-Gewebe / Strapazierfähige Ripstop 4-Wege-Stretch-Einsätze an der oberen Vorder- und Rückseite / Elastischer Bund an den Seiten / Verdeckter Knopf vorne / 2 Vordertaschen / 2 Gesäßtaschen mit Reißverschluss / Doppelt verstärkte Schrittnaht / Beintasche mit Druckknopfverschluss und Innenschlaufe für Zollstock, Reißverschlusstasche, Stifttasche und 2 Werkzeugtaschen / Beintasche mit Druckknopfverschluss, Tasche mit Reißverschluss, Handytasche und Ausweistasche mit Patte, D-Ring unter Patte / OEKO-TEX® zertifiziert.

MATERIAL Stretch 93% recyceltes Polyester, 7% Elastan. Ripstop Stretch 87% Polyamid, 13% Elastan. **GEWICHT** Stretch 205 g/m². Ripstop stretch 250 g/m². **FARBEN** 544 Dunkel Marineblau, 940 Schwarz **GRÖSSEN** C44-C66.

SERVICE STRETCH-HOSE 2700 PLW

ART.-NR.: 126515

4-Wege-Stretch-Einsätze. Robustes Lightweight-Material. Wasserabweisend

4-Wege-Stretch-Einsätze hinten, seitlich, am Zwickel und an den Knien / Wasserabweisend / D-Ring / 2 Vordertaschen / 2 Gesäßtaschen mit wasserabweisendem Reißverschluss / 2 Beintaschen mit Zollstocktasche und Tasche mit wasserabweisendem Reißverschluss - eine mit Stifttaschen, die andere mit Handytasche, Patte, Klettverschluss und Stifttaschen / 5cm Beinverlängerung möglich / OEKO-TEX® zertifiziert.

MATERIAL 65% Polyester, 35% Baumwolle. Stretch-Material: 91% Polyamid, 9% Elasthan. **GEWICHT** 220 g/m². Stretch-Material: 250 g/m². **FARBEN** 598 Marine/Schwarz, 896 Grau/Schwarz, 940 Schwarz **GRÖSSEN** C42-C66, D84-D120.



940

SERVICE STRETCH-SHORTS 2702 PLW

ART.-NR.: 126517

4-Wege-Stretch-Einsätze. Robustes Lightweight-Material. Wasserabweisend

4-Wege-Stretch-Einsätze hinten, seitlich, am Zwickel / Wasserabweisend / D-Ring / 2 Vordertaschen / 2 Gesäßtaschen mit wasserabweisendem Reißverschluss / 2 Beintaschen mit Zollstocktasche und Tasche mit wasserabweisendem Reißverschluss - eine mit Stifttaschen, die andere mit Handytasche mit Patte, Klettverschluss und Stifttaschen / OEKO-TEX® zertifiziert.

MATERIAL 65% Polyester, 35% Baumwolle. Stretch-Material: 91% Polyamid, 9% Elasthan. **GEWICHT** 220 g/m². Stretch-Material: 250 g/m². **FARBEN** 940 Schwarz **GRÖSSEN** C42-C66.



940

SERVICE STRETCH-HOSE 2526 PLW

ART.-NR.: 121632

4-Wege-Stretch-Einsätze. Robustes Lightweight-Material. Wasserabweisend

4-Wege-Stretch-Einsätze hinten und an den Knien / Wasserabweisend / D-Ring / Breite Gürtelschlaufe in Rückenmitte / 2 Vordertaschen / Tasche auf der Seitennaht mit verdecktem Reißverschluss / 2 Gesäßtaschen mit verdecktem Reißverschluss / 2 Beintaschen vorne mit Patte und Klettverschluss - eine mit Handytasche und Stifttaschen / Ergonomisch geformte Knie / Verstellbare Beinabschlüsse / OEKO-TEX® zertifiziert.

MATERIAL 65% Polyester, 35% Baumwolle. Stretch-Material: 91% Polyamid, 9% Elasthan. **GEWICHT** 220 g/m². Stretch-Material: 250 g/m². **FARBEN** 940 Schwarz **GRÖSSEN** C42-C66, C146-C160, D84-D120.



896

540



Beinlänge kann angepasst werden

940

ALLROUNDER STRETCH-HOSE 2540 LWR

ART.-NR.: 130804

4-Wege-Stretch-Einsätze. Strapazierfähiges, extra leichtes Material. Wasserabweisend

Leichtes Ripstop-Material mit mechanischem Stretch / 4-Wege-Stretch-Einsätze an den Seiten, am Zwickel und an den Knien / Wasserabweisend / Doppelt verstärkte Schrittnaht / 2 abgeschrägte Seitentaschen mit Reißverschluss / 2 Gesäßtaschen mit Patte / Beintasche mit Extratasche / Beintasche mit zusätzlicher Tasche und Handytasche / Verstellbare Beinlänge mit 5 cm Saumzugabe / OEKO-TEX® zertifiziert.

MATERIAL 65% Polyester, 35% Baumwolle. Stretch-Material 93% Polyester, 7% Elasthan. **GEWICHT** 165 g/m². Stretch-Material 205 g/m². **FARBEN** 540 Marineblau, 896 Grau/Schwarz, 940 Schwarz **GRÖSSEN** C42-C66, D84-D120.



940

896



540

SERVICE-STRETCH-SHORTS 2543 LWR

ART.-NR.: 133276

4-Wege-Stretch-Einsätze. Strapazierfähiges, extra leichtes Material. Wasserabweisend

Leichtes Ripstop-Material / 4-Wege-Stretch-Einsätze an den Seiten, in der Taille und im Schritt / Wasserabweisend / Doppelte Schrittnaht / 2 schräge Seitentaschen mit Reißverschluss / 2 Gesäßtaschen mit Patte / Beintasche mit extra Tasche mit Patte / Beintasche mit extra Tasche und Handytasche mit Patte / OEKO-TEX® zertifiziert.

MATERIAL 65% Polyester, 35% Baumwolle. Stretch-Material 93% Polyester, 7% Elasthan. **GEWICHT** 165 g/m². Stretch-Material 205 g/m². **FARBEN** 540 Marineblau, 896 Grau/Schwarz, 940 Schwarz **GRÖSSEN** C42-C66.



940

OUTDOOR

ZIRCON OUTDOOR STRETCH-HOSE

ART.-NR.: 300361

4-Wege-Stretch. Leicht. Recyceltes Material

Teilweise recyceltes Material / 4-Wege-Stretchmaterial / Reißverschlüsse aus recyceltem Polyester / Rippenstrick-Stretcheinsätze am Bund / Gürtelschlaufen, zusätzliche Schlaufe für z.B. Schlüssel / 2 Vordertaschen / 2 Gesäßtaschen mit verdecktem Reißverschluss / 2 Oberschenkeltaschen mit verdecktem Reißverschluss, Patten mit schickem Magnetverschluss / Vorgeformte Knie / Verstellbarer Beinabschluss mit Kordelzug / YKK-Reißverschluss am Beinabschluss / Versteckter Stiefelhaken / OEKO-TEX® zertifiziert.

MATERIAL Stretch 92% recyceltes Polyester, 8% Elastan. **GEWICHT** 220 g/m². **FARBEN** 940 Schwarz **GRÖSSEN** XS-2XL.



940

OUTDOOR

ZIRCON OUTDOOR-STRETCH-SHORTS

ART.-NR.: 300362

4-Wege-Stretch. Leicht. Recyceltes Material

Teilweise recyceltes Material / 4-Wege-Stretchmaterial / Reißverschlüsse aus recyceltem Polyester / Rippstrick-Stretcheinsätze an der Taille / Gürtelschlaufen, zusätzliche Schlaufe für z.B. Schlüssel / 2 Vordertaschen / 2 Gesäßtaschen mit verdecktem Reißverschluss / 2 Oberschenkeltaschen mit verdecktem Reißverschluss, Klappen mit elegantem Magnetverschluss / OEKO-TEX®-zertifiziert.

MATERIAL Stretch 92% recyceltes Polyester, 8% Elastan. **GEWICHT** 220 g/m². **FARBEN** 940 Schwarz **GRÖSSEN** XS-2XL.



940

OUTDOOR

HELIUM-STRETCH-OUTDOOR-HOSE

ART.-NR.: 131299

4-Wege-Stretch. Verstärkungen an besonders beanspruchten Stellen. Recyceltes Material

Recyceltes 4-Wege-Stretch-Material / Strapazierfähiger Ripstop-Stretch an Vorder-, Rücken- und der Oberschenkelrückseite / YKK-Reißverschlüsse / Schwarze reflektierende Details / Elastischer Bund / Erweiterte Gürtelschlaufen / Doppelt verstärkte Schrittnaht / 2 Vordertaschen / 2 Gesäßtaschen mit verdecktem Reißverschluss / 2 große Oberschenkeltaschen mit Druckknopfverschluss, eine davon mit Handytasche / Mesh-Belüftung mit Reißverschluss an den Seiten / Wasserabweisende Verstärkung auf der Innenseite des Unterschenkels / Verstellbarer Beinabschluss mit Druckknopfverschluss / Verdeckter Stiefelhaken / OEKO-TEX® zertifiziert.

MATERIAL 92% recyceltes Polyester, 8% Elasthan. Ripstop-Material: 92 % recyceltes Polyester, 8 % Elasthan. **GEWICHT** 260 g/m². Stretch-Ripstop-Material 221 g/m². **FARBEN** 940 Schwarz **GRÖSSEN** XS-2XL.



940

OUTDOOR

CARBON SEMISTRETCH OUTDOOR HOSE

ART.-NR.: 131303

4-Wege-Stretch-Einsätze. Wasserabweisende Stellen. Recyceltes Material

Recyceltes und organisches Material / 4-Wege-Stretcheinsätze vorne, an den Seiten, im Schritt, an der Rückenpasse und am Oberschenkel / Fluorcarbonfreie, wasserabweisende (DWR) Behandlung an vorderem Oberschenkel, Rücken und Unterschenkel / YKK-Reißverschlüsse / Schwarze, reflektierende Details / Teilweise elastischer Bund / Erweiterte Gürtelschlaufe / Doppelt verstärkte Schrittnaht / 2 Vordertaschen / 2 große Oberschenkeltaschen mit Reißverschluss, eine mit Handytasche / Mesh-Belüftung mit Reißverschluss an den Seiten / Knietaschen mit Außenöffnung / Elastischer Beinabschluss, verstellbar mit Druckknopfverschluss / Verdeckter Stiefelhaken / OEKO-TEX® zertifiziert.

MATERIAL 65% recyceltes Polyester, 35% Bio-Baumwolle. Stretch-Material: 92% recyceltes Polyester, 8% Elasthan. **GEWICHT** 205 g/m². Stretch-Material 260 g/m². **FARBEN** 940 Schwarz **GRÖSSEN** XS-2XL.



940

CARBON SEMISTRETCH OUTDOOR SHORTS

ART.-NR.: 131298

4-Wege-Stretch-Einsätze. Wasserabweisende Stellen. Recyceltes Material

Recyceltes und organisches Material / 4-Wege-Stretcheinsätze vorne, an den Seiten, im Schritt, an der Rückenpasse und am Oberschenkel / Fluorkarbonfreie, wasserabweisende (DWR) Behandlung an vorderem Oberschenkel und Rücken / YKK-Reißverschlüsse / Schwarze, reflektierende Details / Teilweise elastischer Bund / Erweiterte Gürtelschlaufe / Doppelt verstärkte Schrittnaht / 2 Vordertaschen / 2 große Oberschenkeltaschen mit Reißverschluss, eine davon mit Handytasche / Elastisches Band an den Beinabschlüssen / OEKO-TEX® zertifiziert.

MATERIAL 65% recyceltes Polyester, 35% Bio-Baumwolle. Stretch-Material: 92% recyceltes Polyester, 8% Elasthan. **GEWICHT** 205 g/m². Stretch-Material 260 g/m². **FARBEN** 940 Schwarz **GRÖSSEN** XS-2XL.



940
930
540



210

SHORTS 254 BPC

ART.-NR.: 100128

Langlebig. Innen gebürstet für mehr Komfort. Funktionstaschen

Aufgeraute Innenseite / 2 Vordertaschen / 2 extra geräumige Gesäßtaschen / 2 Beintaschen - eine mit Klettverschluss und Dehnungsfalte, die andere mit Handytasche (mit Patte), Stifttasche und 2 extra Taschen / D-Ring / Breite Gürtelschlaufen / OEKO-TEX® zertifiziert.

MATERIAL 60% Baumwolle, 40% Polyester. **GEWICHT** 295 g/m². **FARBEN** 210 Khaki, 540 Marineblau, 930 Grau, 940 Schwarz **GRÖSSEN** 210 Khaki, 540 Dunkelblau: C44–C62 / 930 Grau, 940 Schwarz: C44-C66.



545



940

545

SERVICE STRETCH-JEANS 2501 DCS

ART.-NR.: 115699

4-Wege-Stretch. Langlebig. Funktionstaschen

CORDURA®-Denim 4-Wege-Stretch / 2 Vordertaschen - eine mit Münztasche / Beintasche mit Patte und Klettverschluss, Handytasche und Stifttaschen / Zollstocktasche / 2 Gesäßtaschen / Hosenschlitz mit Knöpfe / D-Ring / OEKO-TEX® zertifiziert.

MATERIAL 73% Baumwolle, 17% Polyamid, 8% Elastomultiester, 2% Elasthan. **GEWICHT** 322 g/m². **FARBEN** 545 Indigoblau, 940 Schwarz **GRÖSSEN** C42-C66, C146-C160, D84-D120.



545

DENIM-STRETCH-BUNDHOSE 2623 DCS

ART.-NR.: 131161

4-Wege-Stretch. Langlebig. Moderne Passform

CORDURA® Denim 4-Wege-Stretch / Hosenschlitz mit Reißverschluss / 2 Vordertaschen, eine davon mit Münzfach / 2 Gesäßtaschen / Metallnieten an besonders beanspruchten Stellen / OEKO-TEX® zertifiziert.

MATERIAL 73% Baumwolle, 17% Polyamid, 8% Elastomultiester, 2% Elasthan. **GEWICHT** 322 g/m². **FARBEN** 545 Indigoblau **GRÖSSEN** C44-C62, C148-C156, D84-D120.



940

Beinlänge kann angepasst werden



940



539

SERVICE-HOSE 2100 STFP

ART.-NR.: 121671

Mechanischer Stretch. Funktionstaschen. Für Industriewäsche geeignet

Mechanisches Stretch-Material / Verdeckte Knopfleiste / 2 Vordertaschen / 2 Gesäßtaschen / 2 Beintaschen mit Patte und Klettverschluss, Handytasche mit Patte und Klettverschluss sowie 2 Stifttaschen / 5cm Beinverlängerung möglich / Industriewäsche geeignet gemäß ISO 15797 / OEKO-TEX® zertifiziert.

MATERIAL 65% Polyester, 35% Baumwolle. **GEWICHT** 260 g/m². **FARBEN** 940 Schwarz **GRÖSSEN** C42-C66, D84-D120.

SERVICEHOSE 233 LUXE

ART.-NR.: 100458

Langlebig. Funktionstaschen

Luxe-Qualität / Strapazierfähig / 2 Vordertaschen / D-Ring / 2 Gesäßtaschen mit Patte, Klettverschluss und Druckknopf / 2 große Beintaschen mit Patte, Klettverschluss und Druckknopf - eine mit Handytache und Zollstocktasche, die andere mit Stifttaschen und Ausweishalter / OEKO-TEX® zertifiziert.

MATERIAL 65% Polyester, 35% Baumwolle. **GEWICHT** 295 g/m². **FARBEN** 539 Marineblau, 940 Schwarz **GRÖSSEN** C42-C66, C146-C156, D96-D120.



941

940



540

JACKE 480 P154

ART.-NR.: 100434

Robustes Lightweight-Material. Verdeckte Reißverschlüsse. Für Industriewäsche geeignet

Verdeckter Reißverschluss mit Druckknöpfe / Dreifachnähte / Verstellbare Armabschlüsse / Verstellbare Bundweite / 2 Vordertaschen / 2 Brusttaschen mit Patte – eine mit Stifttasche / Innentasche / Handytasche (innen) mit Klettverschluss / Industriewäsche geeignet gemäß ISO 15797 / OEKO-TEX® zertifiziert.

MATERIAL 65% Polyester, 35% Baumwolle. **GEWICHT** 245 g/m². **FARBEN** 540 Marineblau, 940 Schwarz, 941 Dunkelgrau **GRÖSSEN** XS-3XL / 540 Dunkelblau, 940 Schwarz: XS-5XL.



941

540



940

EN 14404

HOSE 2580 P154

ART.-NR.: 117751

Robustes Lightweight-Material. Knietaschen. Für Industriewäsche geeignet

2 Vordertaschen / 2 Gesäßtaschen – eine mit Patte / Verdeckter Knopf vorne / Beintasche mit auf der Seitennaht aufgesetzter Zollstocktasche und 3 extra Taschen / Beintasche mit Handytasche (außen) mit Patte und Klettverschluss / Knietaschen mit Öffnung außen, für höhenverstellbare Kniepolster / Dreifachnähte / Geprüft und zugelassen gemäß EN 14404 (in Kombination mit Kniepolster 124292) / Industriewäsche geeignet gemäß ISO 15797 / OEKO-TEX® zertifiziert.

MATERIAL 65% Polyester, 35% Baumwolle. **GEWICHT** 245 g/m². **FARBEN** 540 Marineblau, 940 Schwarz, 941 Dunkelgrau **GRÖSSEN** C44-C62, C146-C156, D84-D120.



941

940



540

HOSE 280 P154

ART.-NR.: 100427

Robustes Lightweight-Material. Funktionstaschen. Für Industriewäsche geeignet

2 Vordertaschen / 2 Gesäßtaschen, davon 1 mit Patte / Verdeckter Hosenknopf aus Plastik / Beintasche mit innenliegender Zollstocktasche über der Seitennaht und 3 zusätzlichen Taschen / Beintasche mit Handytasche (außen) mit Patte und Klettverschluss / Industriewäsche geeignet gemäß ISO 15797 / OEKO-TEX® zertifiziert.

MATERIAL 65% Polyester, 35% Baumwolle. **GEWICHT** 245 g/m². **FARBEN** 540 Marineblau, 940 Schwarz, 941 Dunkelgrau **GRÖSSEN** 540 Dunkelblau, 940 Schwarz: C44-C62, C146-C156, D84-D132. 941 Dunkelgrau: C44-C62, C146-C156, D84-D120.



941

940



940

SHORTS 2508 P154

ART.-NR.: 117219

Robustes Lightweight-Material. Funktionstaschen. Für Industriewäsche geeignet

Dreifachnähte / 2 Vordertaschen / 2 Gesäßtaschen – eine mit Patte / Verdeckter Knopf vorne / Beintasche mit auf der Seitennaht aufgesetzter Zollstocktasche und 3 extra Taschen / Beintasche mit Handytasche (außen) mit Patte und Klettverschluss / Industriewäsche geeignet gemäß ISO 15797 / OEKO-TEX® zertifiziert.

MATERIAL 65% Polyester, 35% Baumwolle. **GEWICHT** 245 g/m². **FARBEN** 540 Marineblau, 940 Schwarz, 941 Dunkelgrau **GRÖSSEN** C44-C62. 540 Marine C42-C64.



940

540



941

LATZHOSE 81 P154

ART.-NR.: 100436

Robustes Lightweight-Material. Funktionstaschen. Für Industriewäsche geeignet

Verstellbare elastische Hosenträger / 2 Brusttaschen, eine mit Patte / Bundweite verstellbar / 2 Vordertaschen / 2 Gesäßtaschen, eine mit Patte / Beintasche mit innenliegender Zollstocktasche über der Seitennaht und 3 Extrataschen / Beintasche mit Handytasche außen mit Patte und Klettverschluss / Dreifachnaht / Industriewäsche geeignet gemäß ISO 15797 / OEKO-TEX® zertifiziert.

MATERIAL 65% Polyester, 35% Baumwolle. **GEWICHT** 245 g/m². **FARBEN** 540 Marineblau, 940 Schwarz, 941 Dunkelgrau **GRÖSSEN** C44-C62, C146-C156 / 540 Dunkelblau: C44-C62, C146-C156, D84-D132.



941

940



540

OVERALL 880 P154

ART.-NR.: 100438

Robustes Lightweight-Material. Verdeckte Reißverschlüsse. Für Industriewäsche geeignet

Verdeckter Reißverschluss / verstellbare Armabschlüsse / Verstellbare Bundweite / 2 Brusttaschen mit Patte – eine mit Stifttasche / 2 Vordertaschen / 2 Gesäßtaschen – eine mit Patte / Beintasche mit auf der Seitennaht aufgesetzter Zollstocktasche und 3 extra Taschen / Beintasche mit Handytasche (außen) mit Patte und Klettverschluss / Knietaschen, mit Öffnung außen, für höhenverstellbare Kniepolster / Dreifachnähte / Geprüft und zugelassen gemäß EN 14404 (in Kombination mit Kniepolster 124292) / Industriewäsche geeignet gemäß ISO 15797 / OEKO-TEX® zertifiziert.

MATERIAL 65% Polyester, 35% Baumwolle. **GEWICHT** 245 g/m². **FARBEN** 540 Marineblau, 940 Schwarz, 941 Dunkelgrau **GRÖSSEN** R:XS-2XL, Tall: S-L, Short: S-XL.



541

EN 14404

BAUMWOLL-OVERALL 880 FAS

ART.-NR.: 100319

Robuste und komfortable Knöpfe. Verdeckte Reißverschlüsse. Knietaschen

FAS® Twill / Verdeckter Reißverschluss mit Druckknopfleiste bis zum Kragen / 2 Brusttaschen mit Patte – eine mit Stifttasche / 2 Vordertaschen / Verstellbare Bundweite / Verstellbare Armabschlüsse / 2 Gesäßtaschen – eine mit Patte / Seitliche Öffnungen / Auf die Seitennaht aufgesetzte Beintasche mit Zollstocktasche und 3 extra Taschen / Beintasche mit Patte / Handytasche mit Patte / Knietaschen / Geprüft und zugelassen gemäß EN 14404 (in Kombination mit Kniepolster 124292) / OEKO-TEX® zertifiziert.

MATERIAL 100% Baumwolle. **GEWICHT** 375 g/m². **FARBEN** 541 Blau **GRÖSSEN** XS-2XL, Tall: S-L, Short: S–3XL.



541

EN 14404

BAUMWOLL-OVERALL 881 FAS

ART.-NR.: 100320

Robuste und komfortable Knöpfe. Abgedeckte Knöpfe. Knietaschen

FAS® Twill / Verdeckte Knopfleiste / 2 Brusttaschen mit Patte – eine mit Stifttasche / 2 Vordertaschen / 2 Gesäßtaschen – eine mit Patte / Seitliche Öffnungen / Auf die Seitennaht aufgesetzte Beintasche mit Zollstocktasche (innen) und 3 extra Taschen / Beintasche mit Patte / Handytasche mit Patte / Knietaschen / Verstellbare Bundweite / Verstellbare Armabschlüsse / Geprüft und zugelassen gemäß EN 14404 (in Kombination mit Kniepolster 124292) / OEKO-TEX® zertifiziert.

MATERIAL 100% Baumwolle. **GEWICHT** 375 g/m². **FARBEN** 541 Blau **GRÖSSEN** XS–2XL, Tall: S–L, Short: S–3XL.



940

EN 13982

OVERALL 8018 AD

ART.-NR.: 122289

Zertifiziert für Dekontaminierung. Wasserabweisend. Innen gebürstet für mehr Komfort

Geeignet für Dekontaminationsarbeiten / Polydex, wasserabweisend / Mit aufgerauter Innenseite / Verstellbare Kapuze / Elastische Rückenpartie / Verdeckter Reißverschluss / Elastischer Kordelzug an Arm- und Beinabschlüssen / Geprüft und zugelassen gemäß EN ISO 13982 / OEKO-TEX® zertifiziert.

MATERIAL 100% Polyester. **GEWICHT** 245 g/m². **FARBEN** 940 Schwarz **GRÖSSEN** S-2XL.



941

900



540

MANTEL 3001 P154

ART.-NR.: 100761

Robustes Lightweight-Material. Abgedeckte Knöpfe. Für Industriewäsche geeignet

¾-Länge mit Druckknöpfen / 2 Brusttaschen / 2 Seitentaschen / Innentasche / Industriewäsche geeignet gemäß ISO 15797.

MATERIAL 65% Polyester, 35% Baumwolle. **GEWICHT** 245 g/m². **FARBEN** 540 Marineblau, 900 Weiß, 941 Dunkelgrau **GRÖSSEN** S–4XL.



900

BAUMWOLL-MANTEL 103 P92

ART.-NR.: 100464

Komfortable Baumwolle. OEKO-TEX zertifiziert

Druckknöpfe / 2 Vordertaschen / 2 Brusttaschen / Verstellbare Armabschlüsse / Seitenschlitze / OEKO-TEX® zertifiziert.

MATERIAL 100% Baumwolle. **GEWICHT** 240 g/m². **FARBEN** 900 Weiß **GRÖSSEN** XS–2XL.



900

BAUMWOLL-MANTEL DAMEN 163 P92

ART.-NR.: 100465

Komfortable Baumwolle. OEKO-TEX zertifiziert

Druckknöpfe / 2 Vordertaschen / 2 Brusttaschen / Verstellbare Armabschlüsse / OEKO-TEX® zertifiziert.

MATERIAL 100% Baumwolle. **GEWICHT** 240 g/m². **FARBEN** 900 Weiß **GRÖSSEN** XS–2XL.


FRISTADS
WURTH



ESD.

Vermeidung elektrostatischer Entladungen

Der menschliche Körper ist ein ausgezeichneter elektrischer Leiter. Schon durch einfaches Umhergehen kann eine statische Aufladung von mehreren tausend Volt entstehen. Schäden durch elektrostatische Entladung sind bei der Herstellung elektronischer Geräte eine häufige Fehlerursache. Nur durch das Zusammenspiel von geeigneter Arbeitskleidung und ESD-geschützten Geräten kann gewährleistet werden, dass die Produkte nicht durch elektrostatische Entladung beschädigt werden.



540



940

ESD T-SHIRT 7081 XTM

ART.-NR.: 120959

Erfüllt die EPA-Anforderungen. Antistatisch. OEKO-TEX zertifiziert

Rundhalsausschnitt / Geprüft und zugelassen gemäß IEC 61340-5-1 / OEKO-TEX® zertifiziert.

MATERIAL 48% Baumwolle, 48% Polyester, 4% Karbon. **GEWICHT** 190 g/m². **FARBEN** 540 Marineblau, 940 Schwarz **GRÖSSEN** XS-5XL.



940



540

ESD POLOSHIRT 7080 XPM

ART.-NR.: 120956

Erfüllt die EPA-Anforderungen. Antistatisch. OEKO-TEX zertifiziert

Polokragen / 3er-Knopfleiste / Geprüft und zugelassen gemäß IEC 61340-5-1 / OEKO-TEX® zertifiziert.

MATERIAL 48% Baumwolle, 48% Polyester, 4% Karbon. **GEWICHT** 210 g/m². **FARBEN** 540 Marineblau, 940 Schwarz **GRÖSSEN** XS-5XL.



940



540

ESD T-SHIRT LANGARM 7082 XTM

ART.-NR.: 120958

Erfüllt die EPA-Anforderungen. Antistatisch. OEKO-TEX zertifiziert

Rundhalsausschnitt / Geprüft und zugelassen gemäß IEC 61340-5-1 / OEKO-TEX® zertifiziert.

MATERIAL 48% Baumwolle, 48% Polyester, 4% Karbon. **GEWICHT** 190 g/m². **FARBEN** 540 Marineblau, 940 Schwarz **GRÖSSEN** XS-5XL.



540



940

ESD SWEATSHIRT 7083 XSM

ART.-NR.: 125037

Erfüllt die EPA-Anforderungen. Antistatisch. OEKO-TEX zertifiziert

Rundhalsausschnitt / Ton-in-Ton Nähte / Geprüft und zugelassen gemäß IEC 61340-5-1 / OEKO-TEX® zertifiziert.

MATERIAL 48% Baumwolle, 48% Polyester, 4% Karbon. **GEWICHT** 300 g/m². **FARBEN** 540 Marineblau, 940 Schwarz **GRÖSSEN** XS-5XL.



940



540



941

940

900



540

ESD SWEATJACKE 4080 XSM

ART.-NR.: 121675

Erfüllt die EPA-Anforderungen. Antistatisch. OEKO-TEX zertifiziert

Stehkragen / Langer Reißverschluss vorne / 2 Vordertaschen / Ärmelbündchen / Geprüft und zugelassen gemäß IEC 61340-5-1 / OEKO-TEX® zertifiziert.

MATERIAL 48% Baumwolle, 48% Polyester, 4% Karbon. **GEWICHT** 300 g/m². **FARBEN** 540 Marineblau, 940 Schwarz **GRÖSSEN** XS-5XL.

ESD MANTEL 3080 ELP

ART.-NR.: 120955

Erfüllt die EPA-Anforderungen. Leicht. Antistatisch

Verdeckte Druckknopfleiste / Brusttasche mit Stifttasche, Patte mit Druckknopf / 2 Vordertaschen mit Patten und Druckknöpfen / Rückseitiger Bewegungsschlitz / Ärmel mit Druckknopf verstellbar / Geprüft und zugelassen gemäß IEC 61340-5-1 / OEKO-TEX® zertifiziert.

MATERIAL 67% Polyester, 31% Baumwolle, 2% Karbon. **GEWICHT** 192 g/m². **FARBEN** 540 Marineblau, 900 Weiß, 940 Schwarz, 941 Dunkelgrau **GRÖSSEN** XS-3XL.



540



Beinlänge kann angepasst werden

940

ESD HOSE 2080 ELP

ART.-NR.: 120954

Erfüllt die EPA-Anforderungen. Leicht. Antistatisch

2 Vordertaschen / 2 Gesäßtaschen / D-Ring / Beintasche mit Dehnungsfalte, Patte und Klettverschluss, Stifttaschen sowie Handytasche mit Patte und Klettverschluss / Anpassbare Beinlänge: inkl. 5cm Beinverlängerung mit bereits gesäumtem Beinabschluss / Geprüft und zugelassen gemäß IEC 61340-5-1 / OEKO-TEX® zertifiziert.

MATERIAL 67% Polyester, 31% Baumwolle, 2% Karbon. **GEWICHT** 192 g/m². **FARBEN** 540 Marineblau, 940 Schwarz **GRÖSSEN** C44-C62.


SICK
EPA



Lebens-mittelindustrie.

Komfortabel und hygienisch für höchste Anforderungen

Diese Kollektion wurde speziell für die Herausforderungen in der Herstellung, Bearbeitung und Verpackung von Lebensmitteln entwickelt, wo die Hygieneanforderungen besonders streng sind. Diese komfortable Bekleidung ist leicht und strapazierfähig und erfüllt dabei die strengen Waschanforderungen.



900

LMI MANTEL LANG 3004 P154

ART.-NR.: 113840

Robustes Lightweight-Material. Für Industriewäsche geeignet. DIN 10524 Hohes Hygienerisiko

Erfüllt die Norm DIN 10524 / Verstellbare Armabschlüsse / Innentasche / Seitenschlitze / Zonenmarkierung der Kleidungsstücke mit subliminalem Transfer oder Stickerei sind erlaubt / Industriewäsche geeignet gemäß ISO 15797 / OEKO-TEX® zertifiziert.

MATERIAL 65% Polyester, 35% Baumwolle. **GEWICHT** 245 g/m². **FARBEN** 900 Weiß **GRÖSSEN** 2XS-4XL.



900

LMI MANTEL KURZ 3003 P154

ART.-NR.: 113841

Robustes Lightweight-Material. Für Industriewäsche geeignet. DIN 10524 Hohes Hygienerisiko

Erfüllt die Norm DIN 10524 / Verstellbare Armabschlüsse / Innentasche / Zonenmarkierung der Kleidungsstücke mit subliminalem Transfer oder Stickerei sind erlaubt / Industriewäsche geeignet gemäß ISO 15797 / OEKO-TEX® zertifiziert.

MATERIAL 65% Polyester, 35% Baumwolle. **GEWICHT** 245 g/m². **FARBEN** 900 Weiß **GRÖSSEN** 2XS-4XL.



900

LMI HOSE 2079 P154

ART.-NR.: 113839

Robustes Lightweight-Material. Für Industriewäsche geeignet. DIN 10524 Geringes Hygienerisiko

Erfüllt die Norm DIN 10524 / Verstellbare Bundweite / Metall-Reißverschluss / Elastischer Einsatz in der Rückenpartie / Verstellbare Beinabschlüsse / 2 Vordertaschen mit verdeckten Druckknöpfen / Beintasche und Handytasche mit Patte und verdeckten Druckknöpfen / Zonenmarkierung der Kleidungsstücke mit subliminalem Transfer oder Stickerei sind erlaubt / Industriewäsche geeignet gemäß ISO 15797 / OEKO-TEX® zertifiziert.

MATERIAL 65% Polyester, 35% Baumwolle. **GEWICHT** 245 g/m². **FARBEN** 900 Weiß **GRÖSSEN** 2XS-4XL.



900

LMI HEMD KURZARM 7001 P159

ART.-NR.: 113843

Robustes Lightweight-Material. Für Industriewäsche geeignet. DIN 10524 Hohes Hygienerisiko

Erfüllt die Norm DIN 10524 / Seitenschlitze / Zonenmarkierung der Kleidungsstücke mit subliminalem Transfer oder Stickerei sind erlaubt / Industriewäsche geeignet gemäß ISO 15797 / OEKO-TEX® zertifiziert.

MATERIAL 65% Polyester, 35% Baumwolle. **GEWICHT** 210 g/m². **FARBEN** 900 Weiß **GRÖSSEN** 2XS-4XL.



900

LMI HEMD LANGARM 7000 P159

ART.-NR.: 113842

Robustes Lightweight-Material. Für Industriewäsche geeignet. DIN 10524 Höchstes Hygienerisiko

Erfüllt die Norm DIN 10524 / Verstellbare Armabschlüsse / Seitenschlitze / Zonenmarkierung der Kleidungsstücke mit subliminalem Transfer oder Stickerei sind erlaubt / Industriewäsche geeignet gemäß ISO 15797 / OEKO-TEX® zertifiziert.

MATERIAL 65% Polyester, 35% Baumwolle. **GEWICHT** 210 g/m². **FARBEN** 900 Weiß **GRÖSSEN** 2XS-4XL.



900

LMI HOSE 2082 P154

ART.-NR.: 120008

Robustes Lightweight-Material. Für Industriewäsche geeignet. DIN 10524 Hohes Hygienerisiko

Erfüllt die Norm DIN 10524 / Verstellbare Bundweite mit Gummizug / Verstellbare Beinabschlüsse mit Metallknöpfen / Zonenmarkierung der Kleidungsstücke mit subliminalem Transfer oder Stickerei sind erlaubt / Industriewäsche geeignet gemäß ISO 15797 / OEKO-TEX® zertifiziert.

MATERIAL 65% Polyester, 35% Baumwolle. **GEWICHT** 245 g/m². **FARBEN** 900 Weiß **GRÖSSEN** 2XS–4XL.



900

LMI HOSE 260 P154

ART.-NR.: 122031

Robustes Lightweight-Material. Für Industriewäsche geeignet. DIN 10524 Geringes Hygienerisiko

Erfüllt die Norm DIN 10524 / Verstellbare Bundweite mit Gummizug / 2 Vordertaschen mit verdecktem Druckknopf / Gesäßtasche mit Patte und Druckknopf / Zollstocktasche / Beintasche mit Patte und Druckknopf, Handytasche mit Patte und Klettverschluss / Verstellbare Beinabschlüsse mit Druckknopf / Zonenmarkierung der Kleidungsstücke mit subliminalem Transfer oder Stickerei sind erlaubt / Industriewäsche geeignet gemäß ISO 15797 / OEKO-TEX® zertifiziert.

MATERIAL 65% Polyester, 35% Baumwolle. **GEWICHT** 245 g/m². **FARBEN** 900 Weiß **GRÖSSEN** 2XS-4XL.



900

LMI KAPPE 560 P159

ART.-NR.: 100451

Haarnetz / Verstellbarer Klettverschluss im Nacken / Zonenmarkierung der Kleidungsstücke mit subliminalem Transfer oder Stickerei sind erlaubt.

MATERIAL 65% Polyester, 35% Baumwolle. **GEWICHT** 210 g/m². **FARBEN** 900 Weiß **GRÖSSEN** One size.



900

LMI SCHÜRZE 705 P92

ART.-NR.: 100466

Mit Bindebändern / Länge ca 70 cm / Zonenmarkierung der Kleidungsstücke mit subliminalem Transfer oder Stickerei sind erlaubt / OEKO-TEX® zertifiziert.

MATERIAL 100% Baumwolle. **GEWICHT** 240 g/m². **FARBEN** 900 Weiß **GRÖSSEN** One size.



Industrie Reinraum.

Arbeitskleidung für Reinräume und kontrollierte Umgebungen

Reinräume und andere kontrollierte Umgebungen erfordern Kleidung, die wie ein Filter wirkt und die Millionen von Partikeln auffängt, die jede Minute von unserem Körper ausgestoßen werden. Unsere Kleidung und Accessoires für Reinräume werden aus technisch ausgereiften Textilien hergestellt, die keine Partikel nach außen gelangen lassen. Sie sind außerdem bequem, feuchtigkeitsableitend und für maximale Bewegungsfreiheit ausgelegt.



900

500



730

REINRAUM MANTEL 1R011 XR50

ART.-NR.: 100647

Verdeckter Reißverschluss / Seitenschlitze / Rundhalsausschnitt mit Druckknopf / Elastische Bündchen an Armabschlüsse / Raglan-Ärmel / Undurchlässige Tunnelnaht / Autoklavierbar 121° C max. 20 Min. / Material geprüft nach EN 1149-3 / Geeignet für Reinräume der ISO Klasse 7 / OEKO-TEX® zertifiziert.

MATERIAL 97% Polyester, 3% Karbon. **GEWICHT** 115 g/m². **FARBEN** 500 Blassblau, 730 Grün, 900 Weiß **GRÖSSEN** XS–3XL.



900

730



500

REINRAUM OVERALL 8R012 XR50

ART.-NR.: 100650

Verdeckter Reißverschluss / Stehkragen mit Druckknopf / Elastische Bündchen an Arm- und Beinabschlüssen / Raglan-Ärmel / Undurchlässige Tunnelnaht / Autoklavierbar 121° C max. 20 Min. / Material geprüft nach EN 1149-3 / Geeignet für Reinräume der ISO Klasse 3 / OEKO-TEX® zertifiziert.

MATERIAL 97% Polyester, 3% Karbon. **GEWICHT** 115 g/m². **FARBEN** 500 Blassblau, 730 Grün, 900 Weiß **GRÖSSEN** XS-4XL. 900 White XS-3XL.



500



900

REINRAUM OVERALL 8R013 XR50

ART.-NR.: 100651

Verdeckter Reißverschluss / Stehkragen mit Druckknopfverschluss / Elastische Ärmelbündchen / Offene Beinabschlüsse / Elastischer Taillenbund, verstellbar / Raglan-Ärmel / Undurchlässige Tunnelnaht / Autoklavierbar 121° C max. 20 Min. / Material geprüft nach EN 1149-3 / Geeignet für Reinräume der ISO Klasse 3 / OEKO-TEX® zertifiziert.

MATERIAL 97% Polyester, 3% Karbon. **GEWICHT** 110 g/m². **FARBEN** 500 Blassblau, 900 Weiß **GRÖSSEN** XS–3XL. 900 Weiß: XS-5XL.



500

REINRAUM OVERALL 8R220 XR50

ART.-NR.: 104966

Verdeckter Reißverschluss / Verstellbare Kapuze mit Knöpfen / Elastische Bündchen an Arm- und Beinabschlüssen / Verstellbarer elastischer Hosenbund / Raglan-Ärmel / Undurchlässige Tunnelnaht / Autoklavierbar 121° C max. 20 Min. / Material geprüft nach EN 1149-3 / Geeignet für Reinräume der ISO Klasse 3 / OEKO-TEX® zertifiziert.

MATERIAL 97% Polyester, 3% Karbon. **GEWICHT** 110 g/m². **FARBEN** 500 Blassblau **GRÖSSEN** XS-3XL.



500



900

REINRAUM HAUBE 5R011 XR50

ART.-NR.: 101083

Reißverschluss / Verstellbarer Ausschnitt mit Druckknöpfen / Schulterabdeckung / Undurchlässige Tunnelnaht / Autoklavierbar 121° C max. 20 Min. / Material geprüft nach EN 1149-3 / Geeignet für Reinräume der ISO Klasse 3 / OEKO-TEX® zertifiziert.

MATERIAL 97% Polyester, 3% Karbon. **GEWICHT** 110 g/m². **FARBEN** 500 Blassblau, 900 Weiß **GRÖSSEN** XS (54 cm), S (56 cm), M (58 cm), L (60 cm), XL (62 cm), 2XL (64 cm).



900

500



730

REINRAUM HAUBE 5R181 XR50

ART.-NR.: 100649

Weitenregulierung mit Bändchen am Rücken / Schulterabdeckung / Öffnung für Schutzbrille / Undurchlässige Tunnelnaht / Autoklavierbar 121° C max. 20 Min. / Material geprüft nach EN 1149-3 / Geeignet für Reinräume der ISO Klasse 3 / OEKO-TEX® zertifiziert.

MATERIAL 97% Polyester, 3% Karbon. **GEWICHT** 115 g/m². **FARBEN** 500 Blassblau, 730 Grün, 900 Weiß **GRÖSSEN** One size.



900

730



500

REINRAUM HAUBE 9206 XR50

ART.-NR.: 131230

Großzügige Passform für mehr Komfort / Verstellbare Druckknöpfe am Rücken / Vollständige Schulterabdeckung / Öffnung für Brillen / Undurchlässige Bindenaht / Autoklavierbar 121° C max. 20 Min. / Material geprüft nach EN 1149-3 / ISO-Klasse 3 / OEKO-TEX® zertifiziert.

MATERIAL 97% Polyester, 3% leitfähige Fasern. **GEWICHT** 110 g/m². **FARBEN** 500 Blassblau, 730 Grün, 900 Weiß **GRÖSSEN** One size.



900

500



730

REINRAUM STIEFEL 9124 XR50

ART.-NR.: 119934

Verdeckter Reißverschluss / Weitenregulierung an der Wade und am Knöchel / Antistatische Gummisohle / Undurchlässige Tunnelnaht / Autoklavierbar 121° C max. 20 Min. / Material geprüft nach EN 1149-3 / Geeignet für Reinräume der ISO Klasse 3.

MATERIAL 97% Polyester, 3% Karbon. **GEWICHT** 110 g/m². **FARBEN** 500 Blassblau, 730 Grün, 900 Weiß **GRÖSSEN** 34-35, 36-37, 38-39, 40-41, 42-43, 44-45, 46-47, 48-49.



540

REINRAUM HEMD LANGARM 7R011 XA32

ART.-NR.: 100635

Dehnungsfalte am Rücken / Verdeckte Druckknopfleiste / Hemdkragen mit Druckknopf / 2 Brusttaschen mit Patte / Elastische Ärmelbündchen / Undurchlässige Tunnelnaht / Autoklavierbar 121° C max. 20 Min. / Material geprüft nach EN 1149-3 / Geeignet für Reinräume der ISO Klasse 7 / OEKO-TEX® zertifiziert.

MATERIAL 99% Polyester, 1% Karbon. **GEWICHT** 125 g/m². **FARBEN** 540 Marineblau **GRÖSSEN** XS-3XL.



410

REINRAUM MANTEL 3R129 XA32

ART.-NR.: 100632

Verdeckter Reißverschluss / Rundhalsausschnitt mit Druckknopf / Elastische Ärmelbündchen / Raglan-Ärmel / Undurchlässige Tunnelnaht / Autoklavierbar 121° C max. 20 Min. / Material geprüft nach EN 1149-3 / Geeignet für Reinräume der ISO Klasse 7 / OEKO-TEX® zertifiziert.

MATERIAL 99% Polyester, 1% Karbon. **GEWICHT** 125 g/m². **FARBEN** 410 Lavendelfarben **GRÖSSEN** XS–2XL.



540

REINRAUM HOSE 2R011 XA32

ART.-NR.: 100630

Bund mit Gürtelschlaufen und seitlichen Rippeinsätzen / Verdeckter Reißverschluss mit Druckknöpfen / 2 Seitentaschen mit Patte / Beinabschlüsse mit Druckknöpfen verstellbar / Undurchlässige Tunnelnaht / Autoklavierbar 121° C max. 20 Min. / Material geprüft nach EN 1149-3 / Geeignet für Reinräume der ISO Klasse 7.

MATERIAL 99% Polyester, 1% Karbon. **GEWICHT** 125 g/m². **FARBEN** 540 Marineblau **GRÖSSEN** XS–2XL.



410

REINRAUM HOSE 2R123 XA32

ART.-NR.: 100631

Im Stil einer Trainingshose / Elastischer Bund mit Kordelzug / Beine mit seitlicher Öffnung / Schlüsselinnentasche / Undurchlässige Tunnelnaht / Autoklavierbar 121° C max. 20 Min. / Material geprüft nach EN 1149-3 / Geeignet für Reinräume der ISO Klasse 7 / OEKO-TEX® zertifiziert.

MATERIAL 99% Polyester, 1% Karbon. **GEWICHT** 125 g/m². **FARBEN** 410 Lavendelfarben **GRÖSSEN** XS–2XL.



540

REINRAUM OVERALL 8R011 XA32

ART.-NR.: 100636

Verdeckter Reißverschluss mit Druckknopfleiste / Stehkragen mit verdecktem Druckknopfverschluss / Elastische Ärmelbündchen / Offene Beinabschlüsse / Elastischer Taillenbund, verstellbar / Verdeckte Vordertaschen / Raglan-Ärmel / Undurchlässige Tunnelnaht / Autoklavierbar 121° C max. 20 Min. / Material geprüft nach EN 1149-3 / Geeignet für Reinräume der ISO Klasse 7 / OEKO-TEX® zertifiziert.

MATERIAL 99% Polyester, 1% Karbon. **GEWICHT** 125 g/m². **FARBEN** 540 Marineblau **GRÖSSEN** XS–3XL.



540

REINRAUM KAPPE 5R012 XA32

ART.-NR.: 100634

Verstellbarer Klettverschluss hinten / Autoklavierbar 121° C max. 20 Min. / Material geprüft nach EN 1149-3 / Waschbar.

MATERIAL 99% Polyester, 1% Karbon. **GEWICHT** 125 g/m². **FARBEN** 540 Marineblau **GRÖSSEN** One size.



520

REINRAUM T-SHIRT LANGARM 7R014 XA80

ART.-NR.: 100640

Unterwäsche / Schweißtransportierend / Rundhalsausschnitt / Autoklavierbar 121° C max. 20 Min. / OEKO-TEX® zertifiziert.

MATERIAL 100% Polyester. **GEWICHT** 99 g/m². **FARBEN** 520 Mittelblau **GRÖSSEN** XS–3XL.



520

REINRAUM T-SHIRT 7R015 XA80

ART.-NR.: 100641

Unterwäsche / Schweißtransportierend / Rundhalsausschnitt / Autoklavierbar 121° C max. 20 Min. / OEKO-TEX® zertifiziert.

MATERIAL 100% Polyester. **GEWICHT** 99 g/m². **FARBEN** 520 Mittelblau **GRÖSSEN** XS–3XL.



520

REINRAUM LANGE UNTERHOSE 2R014 XA80

ART.-NR.: 100638

Schweißtransportierend / Rippbund mit Kordelzug / Elastische Bündchen an Beinabschlüssen / Innentasche für Schlüssel / Autoklavierbar 121° C max. 20 Min. / OEKO-TEX® zertifiziert.

MATERIAL 100% Polyester. **GEWICHT** 99 g/m². **FARBEN** 520 Mittelblau **GRÖSSEN** XS–3XL.



900

REINRAUM SOCKEN 6ER-PACK 6R013 XF85

ART.-NR.: 100646

Schaft aus Rippenstrick / Autoklavierbar 121° C max 20 min / 6er-Pack / Größe 37-39 mit einem weißen Streifen, Größe 40-45 mit einem schwarzen Streifen, Größe 46-48 mit zwei schwarzen Streifen / OEKO-TEX® zertifiziert.

MATERIAL 80% Polyester, 10% Polyamid, 7% Elastodien, 3% Elastan. **FARBEN** 900 Weiß **GRÖSSEN** 37-39, 40-45, 46-48.



Kälte, Wind & Regen.

Wir wissen, wie man sich bei schlechtem Wetter richtig anzieht

Bequeme Funktionskleidung macht Ihren Arbeitsalltag angenehmer, insbesondere bei schlechten Wetterbedingungen. Bei beißender Kälte, strömenden Regenfällen und Stürmen müssen Sie sich auf Ihre Kleidung verlassen können. Ganz gleich, wie das Wetter ist: Wir haben eine große Auswahl an Arbeitskleidung, die Sie den ganzen Arbeitstag lang warm und trocken hält.



982



544



940

GORE-TEX JACKE 4864 GXP

ART.-NR.: 131287

Wasser- und winddicht. Sehr atmungsaktiv. Leicht

GORE-TEX-Material, atmungsaktiv, wind- und wasserdicht / Vollverklebte Konstruktion / Komplett mit Mesh und Taffeta gefüttert / Mit Kordel verstellbare Kapuze / Kapuze kann mit einem Riemen gefaltet werden / Reißverschluss bis an den oberen Kragenrand / Reflektierende Details an den Schultern / 1 Brusttasche mit Reißverschluss und Mesh-Futter / Kartentasche innen / 2 Vordertaschen mit Reißverschluss und Mesh-Futter / Elastischer Armabschluss innen / verstellbares Zugband an Unterkante / Verlängerte Rückenpartie / Reißverschluss im Futter ermöglicht Stickereien und Wärmetransfers / Wassersäule > 10.000 mm / ePTFE Membran / RET < 2,5 / Geprüft und zugelassen gemäß EN 343 class 4/4 / OEKO-TEX® certified.

MATERIAL 100% Polyester, 2-lagiges GORE-TEX-Laminat. Futter: 100% Polyester. **GEWICHT** Außenmaterial: 151 g/m². Futter: 67 g/m². **FARBEN** 982 Schwarz/Gelb **GRÖSSEN** XS-3XL.

AIRTECH® JACKE 4906 GTT

ART.-NR.: 300859

Wasserdicht, winddicht und atmungsaktiv. Langlebig. Reflektierende Details

Airtech® wasserdicht, winddicht und atmungsaktiv / Versiegelte Nähte / Abnehmbare und verstellbare Kapuze / Mit Fleece gefütterter Kragen / Verdeckter Frontreißverschluss unter einer Knopfleiste mit Klettverschluss / Brusttasche mit Reißverschluss / Kartentasche mit Reißverschluss, bei geschlossenem Kleidungsstück zugänglich / 2 mit Fleece gefütterte Vordertaschen mit Reißverschluss / Innentasche mit Reißverschluss / Vorgeformte Ellbogen / Verstellbare Ärmelenden / Elastische Innenbündchen mit Daumengriff / Ventilationspanel am Rücken / Verstellbarer Kordelzug am Saum / Verlängertes Rückenteil / Reflektierende Details / Reißverschluss im Futter für Transfer und Stickerei / Wassersäule 20.000 mm / Atmungsaktivität Airtech® Material RET <15 / Geprüft nach EN 343 Klasse 4/4 / OEKO-TEX® zertifiziert.

MATERIAL Airtech® 100% Polyester. Futter: 100% Polyester Taft und Mesh. **GEWICHT** Außenmaterial 165 g/m². Futter 65 g/m². **FARBEN** 544 Dunkel Marineblau, 940 Schwarz **GRÖSSEN** XS-4XL.



940



544



940

STRETCH-SHELLJACKE 4881 GLS

ART.-NR.: 300453

Wasserdicht, winddicht und atmungsaktiv. 4-Wege-Stretch. Recyceltes Material

Teilweise rezykliertes Material / Ripstop 4-Wege-Stretch-Material / Wasserdicht, winddicht und atmungsaktiv / Versiegelte Nähte / Abnehmbare und verstellbare Kapuze mit verstärkter Spitze / Fleecegefütterter Kragen / Durchgehender, wasserabweisender Frontreißverschluss mit Knopfleiste innen / 2 Brusttaschen mit verdecktem Reißverschluss / 2 Vordertaschen mit verdecktem Reißverschluss / Innentasche mit Reißverschluss / Vorgeformte Ärmel / Verstellbarer Ärmelabschluss / Elastische Innenmanschette mit Daumengriff / Verstellbarer Kordelzug am Saum / Verlängertes Rückenteil / Reflektierende Details / Reißverschluss im Futter für Transfers / Wassersäule 10. 000 mm / RET <15 / Geprüft nach EN 343 Klasse 4/4 / OEKO-TEX®-zertifiziert.

MATERIAL 4-Wege-Stretch, 2-lagiges Material mit Membran. 91% recyceltes Polyamid, 9% Elasthan, 180 g/m². Futter aus 100% Polyester. **GEWICHT** Außenmaterial 230 g/m². Futter 65 g/m². **FARBEN** 544 Dunkel Marineblau, 940 Schwarz **GRÖSSEN** XS-3XL.

AIRTECH® HOSE 2151 GTT

ART.-NR.: 300860

Wasserdicht, winddicht und atmungsaktiv. Langlebig. Durchgehende Reißverschlüsse an den Hosenbeinen

Airtech® wasserdicht, winddicht und atmungsaktiv / verschweißte Nähte / abnehmbare elastische Hosenträger / Bund mit seitlichem Gummizug und Gürtelschlaufen / hinten hochgezogen / Hosenschlitz mit Reißverschluss / 2 fleecegefütterte Vordertaschen mit Reißverschluss / Gesäßtasche mit Reißverschluss, Patte und Klettverschluss / 2 große Beintaschen mit Patte und Druckknopfverschluss / Zollstocktasche mit Werkzeugtasche / CORDURA®-verstärkte Knietaschen mit Innenöffnung / Höhenverstellung für Knieschoner in Knietasche / verdeckte durchgehende 2-Wege-Reißverschlüsse an den Beinaußenseiten, unter der Leiste mit Klettverschluss / Verstellbare Beinabschlüsse mit Klettverschluss / Schneegamaschen / Reflektierende Details an der Rückseite / Wassersäule 20.000 mm / Atmungsaktivität Airtech® Material RET <15 / Geprüft nach EN 343 Klasse 4/4 und EN 14404 zusammen mit Knieschonern 124292 / OEKO-TEX® zertifiziert.

MATERIAL Airtech® 100% Polyester. Futter: 100% Polyester-Taft. **GEWICHT** Außenmaterial 165 g/m². Futter 65 g/m². **FARBEN** 940 Schwarz **GRÖSSEN** XS-3XL.



941
940
544



CORE
544, 940
331

40

EN 343 ALNARYD

FUNKTIONSJACKE 4882 GLPS

ART.-NR.: 300967

Wasserdicht, winddicht und atmungsaktiv. 4-Wege-Stretch. Recyceltes Material

Recyceltes Material / 4-Wege-Stretchmaterial / Wasserdicht, winddicht und atmungsaktiv / Verschweißte Nähte / Verstellbare Kapuze mit verstärktem Schirm / Durchgehender, wasserabweisender Frontreißverschluss mit Innenleiste / Brusttasche mit verdecktem, vertikalem Reißverschluss / Fronttaschen mit Reißverschluss / Netzinnentasche mit elastischem Rand / Vorgeformte Ärmel / Verstellbarer Ärmelabschluss mit abgerundeter Oberseite / Verstellbarer Kordelzug am Bund / Verlängerter Rücken / Reflektierende Details an der Kapuze / Wassersäule 13.000 mm / RET <15 / Geprüft nach EN 343 Klasse 4/4 / OEKO-TEX® zertifiziert.

MATERIAL Mechanisches 4-Wege-Stretchmaterial, 2-Lagen-Material mit Membran. 100% recyceltes Polyester. Futter 100% Polyester-Taft. **GEWICHT** Außenmaterial 175 g/m². Futter 65 g/m². **FARBEN** 331 Rot, 544 Dunkel Marineblau, 940 Schwarz, 941 Dunkelgrau **GRÖSSEN** XS-4XL.



940



544

30

OUTDOOR

ZINC OUTDOOR-JACKE

ART.-NR.: 132040

Wasserdicht, winddicht und atmungsaktiv. Leicht. Recyceltes Material

Wasser- und winddicht / Getapte Nähte / Fluorcarbonfreie, wasserabweisende Behandlung / Verstellbare Kapuze mit verstärktem Schirm und Kordelzug / Wasserabweisender Frontreißverschluss in voller Länge / Vorgeformte Ärmel / 1 Brusttasche mit wasserabweisendem Reißverschluss / 2 Vordertaschen mit Reißverschluss / Elastische Arm- und Bundabschlüsse / Verlängerte Rückenpartie / Wassersäule > 10.000 mm / Atmungsaktivität 15.000 Gramm (g/m² / 24 Stunden) / e-dye® / OEKO-TEX® zertifiziert.

MATERIAL 67% recyceltes Polyester, 33% Polyurethan. **GEWICHT** 155g/m². **FARBEN** 544 Dunkel Marineblau, 940 Schwarz **GRÖSSEN** XS-2XL.



940

40

EN 343 EN 342 EPD®

GREEN JACKE 4922 GRS

ART.-NR.: 129667

Wasserdicht, winddicht und atmungsaktiv. Recyceltes Material. Umweltproduktdeklaration (EPD)

Teil der Fristads Green Kollektion / Atmungsaktiv, wind- und wasserdicht / Vorderer Reißverschluss mit verdecktem Druckknopfverschluss / Kapuze mit verstellbarem Riemen und Zugband / Raglan-Ärmel / Brusttasche mit Reißverschluss / 2 Vordertaschen mit Reißverschluss / Verstellbare Ärmelenden mit elastischer Innenmanschette / Verlängerte Rückenpartie / e.dye® / mit EPD (Environmental Product Declaration) - Registrierungsnummer 1762 bei environdec.com / Wassersäulen 10.000 mm / RET < 12 / Geprüft und zugelassen gemäß EN 343 Klasse 4/4 und EN 342 zusammen mit der Jacke 130806 / OEKO-TEX® zertifiziert.

MATERIAL 100% recyceltes Polyester. Innenfutter aus 100% recyceltem Polyester. **GEWICHT** 185 g/m². Futter 70g/m². **FARBEN** 940 Schwarz **GRÖSSEN** XS-4XL.



NEU Herbst

940

40

EN 343 EN 342 TYRESTA

PRIMALOFT® STRETCH-WINTERJACKE 4873 GLPS

ART.-NR.: 300912

Wasserdicht, winddicht und atmungsaktiv. Leicht und flexible und komfortabel. Recyceltes Material

Recyceltes Material / Außenmaterial aus mechanischem 4-Wege-Stretch-Material / Wasserdicht, winddicht und atmungsaktiv / Verschweißte Nähte / Recycelte PrimaLoft®-Wattierung - Leichtgewichtige Wärme / Abnehmbare und verstellbare Kapuze mit verstärktem Schirm / Fleecegefütterter Kragen / Verdeckter Frontreißverschluss unter der Knopfleiste mit Magnetverschluss / Brusttasche mit Reißverschluss / 2 fleecegefütterte Fronttaschen mit Reißverschluss / Innentasche mit Reißverschluss / Verstellbarer Ärmelabschluss / Elastische Innenmanschette mit Daumengriff / Verstellbarer Kordelzug am unteren Ende / Verlängerter Rücken / Reißverschluss im Futter für den Übergang / Reflektierende Details / Waterpillar 13, 000 mm / Atmungsaktivität Außenmaterial RET <15 / Geprüft nach EN 342 und EN 343 Klasse 4/1, Außenmaterial geprüft nach EN 343 Klasse 4/4 / OEKO-TEX® zertifiziert.

MATERIAL Oberstoff: Mechanischer 4-Wege-Stretch, 2-Lagen-Material mit Membran, 100% recyceltes Polyester. Wattierung: PrimaLoft® 100% recyceltes Polyester. Futter 100% Polyester-Taft. **GEWICHT** Außenmaterial 185 g/m². Wattierung 100 g/m², Ärmel 60 g/m². Futter 60 g/m². **FARBEN** 940 Schwarz **GRÖSSEN** XS-3XL.



544



940

CORE



940

896

397



CORE

544, 940

544

40

EN 343 EN 342 OEKO-TEX® STANDARD 100 SE 23-310 RISE HAVERDAL

WINTERJACKE 4883 GLS

ART.-NR.: 301179

Wasserdicht, winddicht und atmungsaktiv. 4-Wege-Stretch. Recyceltes Material

Teilweise recyceltes Material / Außenmaterial aus Ripstop 4-Wege-Stretchmaterial / Wasserdicht, winddicht und atmungsaktiv / verschweißte Nähte / gestepptes Futter / abnehmbare und verstellbare Kapuze mit verstärktem Schirm / mit Fleece gefütterter Kragen / durchgehender, wasserabweisender Frontreißverschluss mit Innenleiste / 2 Brusttaschen mit verdecktem Reißverschluss / 2 mit Fleece gefütterte Fronttaschen mit verdecktem Reißverschluss / Innentasche mit Reißverschluss / vorgeformte Ärmel / verstellbarer Ärmelabschluss / elastischer Innenbund mit Daumengriff / ventilierendes Mesh-Futter im Armausschnitt und am Ärmelende / verstellbarer Kordelzug am Saum / verlängerter Rücken / reflektierende Details / Reißverschluss im Futter für den Übergang / Wassersäule 10.000 mm / Atmungsaktivität Außenmaterial RET <15 / Geprüft nach EN 342 und EN 343 Klasse 4/1, Außenmaterial geprüft nach EN 343 Klasse 4/4 / OEKO-TEX® zertifiziert.

MATERIAL Obermaterial: 4-Wege-Stretch, 2-Lagen-Material mit Membran. 91% recyceltes Polyester, 9% Elasthan. Futter: 100% Polyester, gesteppte Wattierung. **GEWICHT** Außenmaterial 230 g/m². Futter 195 g/m², Ärmel 145 g/m². **FARBEN** 544 Dunkel Marineblau, 940 Schwarz **GRÖSSEN** XS-3XL.

60

EN 343 EN 342 OEKO-TEX® STANDARD 100 AIRTECH® ALNARYD

AIRTECH® WINTERJACKE 4410 GTT

ART.-NR.: 300857

Wasserdicht, winddicht und atmungsaktiv. Langlebig. Reflektierende Details

Wasserdichtes, winddichtes und atmungsaktives Airtech®-Material / Versiegelte Nähte / Gestepptes Futter / Abnehmbare und verstellbare Kapuze / Mit Fleece gefütterter Kragen / Verdeckter Frontreißverschluss unter der Knopfleiste mit Klettverschluss / Brusttasche mit Reißverschluss / Kartentasche mit Reißverschluss, bei geschlossenem Kleidungsstück zugänglich / 2 mit Fleece gefütterte Vordertaschen mit Reißverschluss / Handytasche innen / Ärmeltasche mit Reißverschluss / Vorgeformte Ellbogen / Verstellbare Ärmelenden / Elastische Innenbündchen mit Daumengriff / Belüftungsnetz im Armausschnitt und am Ärmelende / Verstellbarer Kordelzug am Saum / Verlängerter Rücken / Reflektierende Details / Reißverschluss im Futter für Übertragung und Stickerei / Wassersäule 20.000 mm / Atmungsaktivität Airtech® Material RET <15 / Geprüft nach EN 342 und EN 343 Klasse 4/1. Oberstoff zugelassen nach EN 343 Klasse 4/4 / OEKO-TEX® zertifiziert.

MATERIAL Airtech® 100% Polyester. Futter: 100% Polyester, gesteppte Wattierung. **GEWICHT** Außenmaterial 165 g/m². Futter 190 g/m². **FARBEN** 397 Rot/Schwarz, 544 Dunkel Marineblau, 896 Grau/Schwarz, 940 Schwarz **GRÖSSEN** 397 Rot/Schwarz, 896 Grau/Schwarz XS-3XL. 544 Marine XS-4XL. 940 Schwarz XS-5XL.



940

896

796

586

556



CORE

940, 982

982

40

EN 343 EN 342 OEKO-TEX® STANDARD 100 AIRTECH® SKARUP

AIRTECH® WINTERJACKE 4058 GTC

ART.-NR.: 127559

Wasserdicht, winddicht und atmungsaktiv. Langlebig. Verstärkungen an besonders beanspruchten Stellen

Airtech® atmungsaktiv, wasser- und winddicht / Verstärkte Frontpartie, Schultern und Ärmel / Steppfutter / Fleece-gefütterter Kragen / Abnehmbare, gefütterte Kapuze mit Kordelzug verstellbar / Verdeckter Reißverschluss bis zum oberen Kragenrand und Klettverschluss / 2 Brusttaschen mit Reißverschluss / 2 Vordertaschen mit Reißverschluss / Napoleontasche mit innenliegender Handytasche, auch bei geschlossenem Kleidungsstück zugänglich / Reißverschluss im Futter ermöglicht Stickereien und Wärmetransfers / Verstellbarer Kordelzug am Saum / Vorgeformte Ärmel / Verstellbarer Ärmelabschluss mit Innenmanschette / Reflektierende Details am Rücken / Wassersäule 10.000 mm / Airtech®-Material RET <12 / Kleidungsstück geprüft gemäß EN 342 und EN 343 Klasse 4/1; Obermaterial Klasse 4/4 / OEKO-TEX® zertifiziert.

MATERIAL 100% Polyester. Futter: 100% Polyester. Verstärkungen: 100% Polyamid. **GEWICHT** Außenmaterial: 255 g/m². Futter: 195 g/m². Verstärkungen: 300 g/m². **FARBEN** 556 Marine/Gelb, 586 Marine/Grau, 796 Army Grün/Schwarz, 896 Grau/Schwarz, 940 Schwarz, 982 Schwarz/Gelb **GRÖSSEN** XS–4XL.



940



CORE

940

544

60

EN 343 EN 342 OEKO-TEX® STANDARD 100 AIRTECH® CORDURA® FABRIC ALNARYD

AIRTECH® WINTERHOSE 2698 GTT

ART.-NR.: 300858

Wasserdicht, winddicht und atmungsaktiv. Langlebig. Abnehmbare Hosenträger

Airtech® wasserdicht, winddicht und atmungsaktiv / verschweißte Nähte / gestepptes Futter / abnehmbare elastische Hosenträger mit Fleece-Einsatz hinten / Bund mit seitlichem Gummizug und Gürtelschlaufen / hinten hoch geschnitten / Hosenschlitz mit Reißverschluss / 2 Vordertaschen mit verdecktem Reißverschluss / Gesäßtasche mit Reißverschluss und Klettverschluss / 2 große Beintaschen mit Patte und Klettverschluss / Zollstocktasche mit Werkzeugtasche / CORDURA®-verstärkte vorgeformte Knie / verdeckte Reißverschlüsse vom Beinabschluss bis zum Knie unter der Leiste mit Klettverschluss / verstellbare Beinabschlüsse mit Klettverschluss / Schneegamaschen / reflektierende Details hinten / Wassersäule 20.000 mm / Atmungsaktivität Airtech® Material RET <15 / Zugelassen nach EN 342 und EN 343 Klasse 4/1. Außenmaterial zugelassen nach EN 343 Klasse 4/4 / OEKO-TEX® zertifiziert.

MATERIAL Airtech® 100% Polyester. Futter: 100% Polyester, gesteppte Wattierung. **GEWICHT** Außenmaterial 165 g/m². Futter 190 g/m². **FARBEN** 544 Dunkel Marineblau, 940 Schwarz **GRÖSSEN** XS-3XL.



940

EN 343 EN 342

AIRTECH® WINTEROVERALL 812 GT

ART.-NR.: 100362

Wasserdicht, winddicht und atmungsaktiv. CORDURA® verstärkt. Durchgehende Reißverschlüsse an den Hosenbeinen

Airtech® atmungsaktiv, wind- und wasserdicht / Steppfutter / Versiegelte Nähte / Abnehmbare, gefütterte Kapuze / Fleece-gefütterter Kragen / Zweiwege-Frontreißverschluss bis zum oberen Kragen / CORDURA®-verstärkte Schultern, Ärmel, Gesäß und Knie / 2 Brusttaschen mit Reißverschluss / Napoleontasche mit Reißverschluss unter der Blende / 2 fleecegefütterte Vordertaschen / Innentasche / Ärmeltasche mit Handytasche und Stifttasche / Verstellbare Ärmelenden mit elastischem Innenbündchen / Elastischer Kordelzug in der Taille / Elastischer Bund im Rückenteil / 2 Gesäßtaschen mit Patte / Zollstocktasche mit Werkzeugtasche / Beintasche mit Patte und Klettverschluss / Zwei- Wege-Reißverschlüsse an der Außenseite der Beine / Verstellbare Beinenden / Schneegamasche an der Innenseite der Beine / Reflektierende Details an Ärmeln und Beinen / Geprüft und zugelassen gemäß EN 342 und EN 343 Klasse 4/1. Das Außenmaterial erfüllt Klasse 3 für Wasserdampfdurchlässigkeit; EN 343 Klasse 4/4.

MATERIAL Außenmaterial: 100% Polyester. Futter: 100% Polyester. Verstärkungen: 100% Polyester. **GEWICHT** Außenmaterial: 160 g/m². Futter: 140 g/m². **FARBEN** 940 Schwarz **GRÖSSEN** S–2XL.



540



940

EN 342

WINTER PILOTENJACKE 464 PP

ART.-NR.: 100498

Langlebig. Wasserabweisend. Verstärkungen an besonders beanspruchten Stellen

Wasserabweisend / Starke Verstärkung an Schultern und Ärmeln / Steppfutter / Kragen mit Fleece gefüttert / Durchgehender Frontreißverschluss mit Innenleiste / 2 Brusttaschen mit Reißverschluss / D-Ring / 2 Vordertaschen mit Reißverschluss / Ärmeltasche mit Reißverschluss und Stifttasche / 2 Innentaschen / Elastische Rippstrickbündchen an Ärmeln und Boden / Reflektierende Paspeln an Vorder- und Rückseite / Reißverschluss im Futter für Transfer und Stickerei / Geprüft nach EN 342 / OEKO-TEX® zertifiziert.

MATERIAL Polydex, wasserabweisend, 100% Polyester. Steppfutter 100% Polyester. Verstärkung 100% Polyester. **GEWICHT** Außenmaterial: 255 g/m². Futter: 195 g/m². Verstärkungen: 300 g/m². **FARBEN** 540 Marineblau, 940 Schwarz **GRÖSSEN** XS–3XL.



940



540

WINTERWESTE 5050 PP

ART.-NR.: 125045

Langlebig. Wasserabweisend. Webpelz-Futter

Polydex, schmutz-, öl- und wasserabweisend / Verdeckter Reißverschluss mit Druckknopfleiste / 2 Brusttaschen mit Patte und Druckknopf - eine mit D-Ring (innen), die andere mit 2 Stifttaschen / Kartentasche mit von außen zugänglicher Handytasche (innen) / Innentasche mit Knopf / 2 Fleece-gefütterte Vordertaschen mit seitlicher Öffnung / 2 Vordertaschen mit Patte und Druckknopf / Webpelzfutter / Verstellbarer Bund mit Druckknopf / Verlängerte Rückenpartie / Reißverschluss im Futter ermöglicht Stickereien und Wärmetransfers / OEKO-TEX® zertifiziert.

MATERIAL Polydex, 100% Polyester, wasserabweisend. Futter aus Faserpelz. **GEWICHT** Außenmaterial: 255 g/m². Futter: 340 g/m². **FARBEN** 540 Marineblau, 940 Schwarz **GRÖSSEN** S-3XL.



540



940

EN 342

WINTERHOSE 267 PP

ART.-NR.: 100492

Langlebig. Wasserabweisend. Funktionstaschen

Steppfutter / 2 Vordertaschen / 2 Gesäßtaschen mit Patte und Klettverschluss / Beintasche mit Zollstocktasche und Stifttasche / Beintasche mit Handytasche und Stifttaschen / Vorgeformte Knie / Verstärkte Knietaschen mit Öffnung für höhenverstellbare Knieschoner / Weiter Beinabschluss mit Reißverschluss bis zum Knie / Verstellbarer Beinabschluss / Geprüft nach EN 342 / OEKO-TEX® zertifiziert.

MATERIAL Polydex, 100% Polyester, wasserabweisend. Gestepptes Futter. **GEWICHT** Außenmaterial: 255 g/m². Futter: 100 g/m². **FARBEN** 540 Marineblau, 940 Schwarz **GRÖSSEN** C44–C62, C146–C156.



540



940

WINTERJACKE 4001 PRS

ART.-NR.: 113080

Winddicht und wasserabweisend. Langlebig. Funktionstaschen

Winddicht und wasserabweisend / Steppfutter / Verdeckter Reißverschluss bis zum oberen Kragenrand / Verstell- und abnehmbare, gefütterte Kapuze / 2 Brusttaschen mit Patte / 2 Vordertaschen mit Reißverschluss / Innentasche / Ärmeltasche mit Patte / Verstellbare Armabschlüsse / Reflektierende Paspelierung an den Ärmeln / Kordel an Unterkante / Geprüft und zugelassen gemäß EN 342 / OEKO-TEX® zertifiziert.

MATERIAL Außenmaterial: 100% Polyester. Futter: 100% Baumwolle. **GEWICHT** Außenmaterial: 210 g/m². Futter: 180 g/m². **FARBEN** 540 Marineblau, 940 Schwarz **GRÖSSEN** 540 Marineblau XS-4XL. 940 Schwarz XS-5XL.



541



940

BAUMWOLL-WINTERJACKE 447 FASI

ART.-NR.: 113083

Robuste und komfortable Knöpfe. Webpelz-Futter. Neongelbe Einsätze

Wasserabweisend / Vollständig gefüttert (Webpelz-Futter) / Verdeckter Reißverschluss mit Druckknopfleiste bis zum oberen Kragenrand / 2 Brusttaschen mit Patte und Druckknopfverschluss – eine mit Werkzeugschlaufen, die andere mit Knopf und Schlaufe für ein Arbeitsmesser / 2 Vordertaschen / 2 Innentaschen mit Knopf - eine mit Handytasche / Ärmeltaschen / Elastische Ärmelinnenbündchen / Verstellbare Armabschlüsse / Verstellbare Bundweite / Verlängerte Rückenpartie / Passe in gelber Kontrastfarbe / Reflexstreifen an Schultern, Ärmeln und am Rücken / Reißverschluss im Futter ermöglicht Stickereien und Wärmetransfers / Geprüft und zugelassen gemäß EN 342 / OEKO-TEX® zertifiziert.

MATERIAL Außenmaterial: 100% Baumwolle. Futter: 100% Polyester. **GEWICHT** Außenmaterial: 390 g/m². Futter: 280 g/m². **FARBEN** 541 Blau, 940 Schwarz **GRÖSSEN** XS-3XL.



796

588

540

387



996

SOFTSHELL-WINTERJACKE 4060 CFJ

ART.-NR.: 127188

4-Wege-Stretch. Winddicht und wasserabweisend. Webpelz-Futter

Winddicht und wasserabweisend / 4-Wege-Stretch-Material / Innenfutter aus flexiblem Faserpelz / Verstärkung an Schultern, Ellbogen und vorne / Abnehmbare Kapuze mit verstellbarem Gurt und Kordelzug / Verdeckter Reißverschluss bis zum oberen Kragenrand / Brusttasche mit Reißverschluss / 2 Vordertaschen mit Reißverschluss / Verlängertes Rückenteil / Verstellbare Ärmelbündchen / OEKO-TEX® zertifiziert.

MATERIAL 87% Polyester, 13% Polyurethan. Verstärkungen: 100% Polyester. **GEWICHT** 305 g/m². **FARBEN** 387, 540 Marineblau, 588 Blau/Grau, 796 Army Grün/Schwarz, 996 Schwarz/Grau **GRÖSSEN** S–3XL.



940



544

SOFTSHELL-STRETCH-WINTERJACKE 1421 GSW

ART.-NR.: 119008

Winddicht und wasserabweisend. 4-Wege-Stretch. Recyceltes Material

Teilweise recyceltes Material / Winddicht und wasserabweisend / Außenmaterial aus 4-Wege-Stretchmaterial / Verstärkungen an Schultern und Ärmeln / Steppfutter / Abnehmbare und verstellbare Kapuze / Fleecegefütterter Kragen / Fronttaschenöffnung mit Reißverschluss oben am Kragen und verdecktem Druckknopfverschluss / Verdeckte vertikale Reißverschlusstasche, bei geschlossenem Kleidungsstück zugänglich / 2 Vordertaschen mit Reißverschluss / 2 Innentaschen mit Reißverschluss / Innentasche aus Mesh / Rippstrick-Innenbündchen am Ärmelende / Verstellbarer Kordelzug unten / Reflektierende Details / Verlängerter Rücken / Reißverschluss im Futter für Transfer / Wassersäule > 3.000 mm / Geprüft nach EN 342 / OEKO-TEX® zertifiziert.

MATERIAL Oberstoff: 4-Wege-Stretch, 2-Lagen-Material mit Membran. 93% recyceltes Polyester, 7% Elasthan. Futter: Steppwattierung aus 100% Polyester. Verstärkung: 100% Polyester. **GEWICHT** Oberstoff 215 g/m². Futter 195 g/m², Ärmel 165 g/m². **FARBEN** 544 Dunkel Marineblau, 940 Schwarz **GRÖSSEN** S–3XL.





EN 342 | OEKO-TEX® STANDARD 100 SE 23-310 RISE | FORSBO

SOFTSHELL-WINTERJACKE 4931 GSW

ART.-NR.: 301217

Winddicht und wasserabweisend. 4-Wege-Stretch. Recyceltes Material

Teilweise recyceltes Material / Obermaterial aus 4-Wege-Stretchmaterial / Wasserabweisend, winddicht und atmungsaktiv / Steppfutter / Fleecegefütterter Kragen / Verdeckter Frontreißverschluss unter der Knopfleiste mit Druckknopfverschluss / Brusttasche mit verdecktem Reißverschluss / 2 Fronttaschen mit verdecktem Reißverschluss / Innentasche / Vorgeformte Ärmel / Rippstrick-Innenbündchen / Verstellbarer Kordelzug am Saum / Verlängerter Rücken / Reflektierende Details / Reißverschluss im Futter für den Transfer / Wassersäule > 3.000 mm / Geprüft nach EN 342 / OEKO-TEX® zertifiziert.

MATERIAL Obermaterial: 4-Wege-Stretch, 2-Lagen-Material mit Membran. 93% recyceltes Polyester, 7% Elastan. Futter: 100% Polyester, gesteppte Wattierung. **GEWICHT** Außenmaterial 215 g/m². Futter 165 g/m², Ärmel 145 g/m². **FARBEN** 544 Dunkel Marineblau, 557 Dunkel Marineblau/Gelb, 587 Dunkel Marineblau/Grau, 866 Grau/Rot, 896 Grau/Schwarz, 940 Schwarz **GRÖSSEN** XS-4XL.



NEU

OEKO-TEX® STANDARD 100 SE 23-310 RISE | PRIMALOFT | OUTDOOR

ATMOS PRIMALOFT® KAPUZEN-PUFFERJACKE

ART.-NR.: 301485

Recyceltes Material. Winddicht und wasserabweisend. Weich und warm

Recyceltes Material / Winddicht und wasserabweisend / Recycelte PrimaLoft®-Wattierung - leichte Wärme / Fluorcarbonfreie wasserabweisende Behandlung (DWR) / Kapuze mit elastischer Innenkante vorne für bessere Passform / Durchgehender Frontreißverschluss aus recyceltem Polyester, mit Innenleiste / Brusttasche mit Reißverschluss / Innentasche mit Reißverschluss / 2 Fronttaschen mit Reißverschluss / Ärmelenden mit verdecktem Innengummi / Verdeckter Seitengummi unten / OEKO-TEX® zertifiziert.

MATERIAL Außenmaterial 100% recyceltes Polyester. PrimaLoft®-Wattierung 100 % recyceltes Polyester. Innenfutter 100% recyceltes Polyamid. **GEWICHT** 720g in Größe M. **FARBEN** 940 Schwarz **GRÖSSEN** XS-2XL.



EN 342 | OEKO-TEX® STANDARD 100 SE 23-310 RISE | e.dye® | PRIMALOFT | EPD®

GREEN STEPPJACKE 4101 GRP

ART.-NR.: 130806

Recyceltes Material. Wasserabweisend. Umweltproduktdeklaration (EPD)

Teil der Fristads Green Kollektion / Wasserabweisende Behandlung ohne Fluorkohlenstoff / Gefüttertes und gestepptes Innenfutter / Verpackbar / Knöpfe an Hals- und Ärmelenden für den Einsatz als Futter in Jacke 129667 / Durchgehender Reißverschluss vorne / Raglan-Ärmel / Kontrastband auf den Schultern / Innentasche mit Reißverschluss / 2 Vordertaschen mit Reißverschluss / Elastisches Band an den Ärmelenden und am Bund / Verlängerte Rückenpartie / e.dye® / mit EPD (Environmental Product Declaration) - Registrierungsnummer 1761 bei environdec.com / Geprüft und zugelassen gemäß EN 342 zusammen mit der Jacke 129667 / OEKO-TEX® zertifiziert.

MATERIAL 100% recyceltes Polyester. 100% recyceltes Polyester-Futter. Innenfutter aus 100% recyceltem Polyester. **GEWICHT** Obermaterial 55 g/m², Steppmaterial 80 g/m², Futter 70 g/m². **FARBEN** 940 Schwarz **GRÖSSEN** XS-4XL.



OEKO-TEX® STANDARD 100

ACODE STEPPWESTE 1515 SCQ

ART.-NR.: 117886

Stretch-Einsätze. Leicht. Taschen mit Reißverschluss

Vollständig mit leichtem Steppfutter gefüttert / Softshell-Einsätze an den Seiten / Durchgehender Reißverschluss vorne / 2 Vordertaschen mit Reißverschluss / Rippbündchen am Hals, an den Armausschnitten und an Unterkante / OEKO-TEX® zertifiziert.

MATERIAL 100% Polyester. **GEWICHT** Stepp-Material: 160 g/m². Softshell-Material: 240 g/m². **FARBEN** 940 Schwarz **GRÖSSEN** S–3XL.



940



544

OXYGEN PRIMALOFT® WESTE

ART.-NR.: 300264

Recyceltes Material. Leicht. Wasserabweisend

Gesteppt / Recyceltes Material / Recycelte PrimaLoft®-Wattierung / Leichte Wärmeleistung / Hohe Atmungsaktivität / Wasserabweisende Behandlung mit Fluorocarbon (DWR) / Reißverschluss am Kragen / Innentasche mit Klettverschluss / 2 Vordertaschen mit Reißverschluss / Elastische Arm-Öffnungen / Verlängerter Rücken / OEKO-TEX® zertifiziert.

MATERIAL 100 % recyceltes Polyester. **GEWICHT** 340g in Größe M **FARBEN** 544 Dunkel Marineblau, 940 Schwarz **GRÖSSEN** XS-2XL.

NEU Herbst



940

FUNKTIONS-SOFTSHELLJACKE MIT KAPUZE 4871 GBF

ART.-NR.: 300910

Winddicht und wasserabweisend. Primaloft® Wärme-Einsätze. Recyceltes Material

Teilweise recyceltes Material / Wind- und wasserdichtes Material, keine verschweißten Nähte / Fleece-Innenseite / Wärmende Einsätze mit recycelter, leichtgewichtige PrimaLoft®-Wattierung an den Seiten und in der Kapuze / Abnehmbare Kapuze mit verstärktem Schirm / Durchgehender, wasserabweisender Frontreißverschluss mit Innenleiste / Raglanärmel / Brusttasche mit wasserabweisendem Reißverschluss / 2 Fronttaschen mit wasserabweisendem Reißverschluss / Elastische Kanten an Ärmeln und Po / Verlängerter Rücken / Reflektierende Details / Wassersäule 3.000 mm / OEKO-TEX® zertifiziert.

MATERIAL 88% recyceltes Polyester, 12% Polyurethan. PrimaLoft®-Paneele, Füllung aus 100% recyceltem Polyester. **GEWICHT** 300 g/m². PrimaLoft®-Wattierung 60 g/m². **FARBEN** 940 Schwarz **GRÖSSEN** S-3XL



996

587

586

557

556



982

NEU Herbst

CORE

557, 982, 996

SOFTSHELL-JACKE MIT KAPUZE 4655 GBF

ART.-NR.: 301521

Winddicht und wasserabweisend. Recyceltes Material. Abnehmbare Kapuze

Teilweise recyceltes Material / Wind- und wasserdichtes Material, keine verschweißten Nähte / Fleece-Innenseite / Abnehmbare und verstellbare Kapuze mit verstärktem Schirm / Durchgehender Frontreißverschluss mit Innenleiste / Brusttasche mit Reißverschluss / 2 Fronttaschen mit Reißverschluss / Elastische Kanten an Ärmeln und Po / Verlängerter Rücken / Waterpillar 3.000 mm / OEKO-TEX® zertifiziert.

MATERIAL 88% recyceltes Polyester, 12% Polyurethan. **GEWICHT** 300 g/m². **FARBEN** 556 Marine/Gelb, 557 Dunkel Marineblau/Gelb, 586 Marine/Grau, 587 Dunkel Marineblau/Grau, 982 Schwarz/Gelb, 996 Schwarz/Grau **GRÖSSEN** 2XS-3XL.



940

SOFTSHELL-JACKE MIT KAPUZE 7461 GBON

ART.-NR.: 129475

Winddicht, wasserabweisend und atmungsaktiv. Stretch-Material. Recyceltes Material

Teilweise rezykliertes Material / Atmungsaktiv, winddicht und wasserabweisend / Stretch-Material / Raglan-Ärmel / Durchgehender Reißverschluss vorne / Mit Kordel verstellbare Kapuze / Reflexbesätze im Schulterbereich / Eine Brusttasche mit Reißverschluss / 2 Vordertaschen mit Reißverschluss / Daumenschlaufe / Elastischer Bund und Armabschlüsse / Verlängerte Rückenpartie / OEKO-TEX® zertifiziert.

MATERIAL 87% recyceltes Polyester, 13% Polyurethan. **GEWICHT** 230 g/m². 940 Schwarz 275 g/m². **FARBEN** 940 Schwarz **GRÖSSEN** XS–3XL.



940

SOFTSHELL STRETCH-JACKE 4905 SSF

ART.-NR.: 120962

4-Wege-Stretch. Winddicht, wasserabweisend und atmungsaktiv. Langlebig

Winddicht, wasserabweisend, atmungsaktiv / 4-Wege Stretch-Qualität / Brusttasche mit Reißverschluss / 2 Vordertaschen mit Reißverschluss / Raglan-Ärmel / Elastische Daumenschlaufen / Nähte in Kontrastfarbe / OEKO-TEX® zertifiziert.

MATERIAL 94% Polyester, 6% Elasthan. **GEWICHT** 415 g/m². **FARBEN** 940 Schwarz **GRÖSSEN** 2XS-3XL.



996

676



586

ACODE SOFTSHELL-JACKE 1414 SHI

ART.-NR.: 124149

Winddicht, wasserabweisend und atmungsaktiv. Stretch-Material. Innen gebürstet für mehr Komfort

Winddicht, wasserabweisend, atmungsaktiv / Stretch-Material / Fleece-Futter innen / Abnehmbare Kapuze, mit Zugband verstellbar / Reißverschluss bis zum oberen Kragenrand, mit Blende innen / Brusttasche mit Reißverschluss / 2 Vordertaschen mit Reißverschluss / Verstellbare Armabschlüsse / Verstellbare Unterkante / Verlängerte Rückenpartie / OEKO-TEX® zertifiziert.

MATERIAL 100% Polyester. **GEWICHT** 280 g/m². **FARBEN** 586 Marine/Grau, 676 Königsblau/Marine, 996 Schwarz/Grau **GRÖSSEN** S-3XL.



544



940

SOFTSHELL-JACKE 1476 SBT

ART.-NR.: 113529

Winddicht, wasserabweisend und atmungsaktiv. Leicht. Mechanischer Stretch

Winddicht, wasserabweisend und atmungsaktiv / Mechanischer Stretch / Innenseite gebürstet / Durchgehender Frontreißverschluss / Brusttasche mit Reißverschluss / 2 Fronttaschen mit Reißverschluss / Verstellbare Ärmelbündchen / Wasserdichtigkeit des Gewebes 8.000 mm / OEKO-TEX® zertifiziert.

MATERIAL 100% Polyester. **GEWICHT** 235 g/m². **FARBEN** 544 Dunkel Marineblau, 940 Schwarz **GRÖSSEN** S–4XL.



940

ACODE SOFTSHELL-WESTE 1506 SBT

ART.-NR.: 113531

Winddicht, wasserabweisend und atmungsaktiv. Leicht. Mechanischer Stretch

Atmungsaktiv, winddicht und wasserabweisend / Mechanischer Stretch / Innenseite gebürstet / Durchgehender Frontreißverschluss / Brusttasche mit Reißverschluss / 2 Vordertaschen mit Reißverschluss / Verstellbarer Bund mit Kordelzug / verlängerte Rückenpartie / Wassersäule des Gewebes: 8.000 mm / OEKO-TEX® zertifiziert.

MATERIAL 100% Polyester. **GEWICHT** 235 g/m². **FARBEN** 940 Schwarz **GRÖSSEN** S–3XL.



940



540

WINDDICHTE FLEECEJACKE 4411 FLE

ART.-NR.: 115683

Winddicht und wasserabweisend. Verstärkungen an besonders beanspruchten Stellen. Reflektierende Details

Airtech® Futter, winddicht und wasserabweisend, atmungsaktiv / Verstärkungen an Schultern, Ärmelabschlüssen und an der Unterkante der Jacke / Reißverschluss bis zum oberen Kragenrand, mit Innenblende und Paspelierung / Brusttasche mit Reißverschluss / 2 Vordertaschen mit Reißverschluss / Handytasche (innen) / Innentasche mit Reißverschluss / Elastische Armabschlüsse / Verstellbare Unterkante / Reflektierende Details vorne und hinten / OEKO-TEX® zertifiziert.

MATERIAL 100% Polyester. Futter: 100% Polyester. **GEWICHT** Außenmaterial: 290 g/m². Futter: 160 g/m². **FARBEN** 540 Marineblau, 940 Schwarz **GRÖSSEN** XS-3XL.



940



741

ARGON MICRO WEBPELZ-FLEECEJACKE

ART.-NR.: 300524

4-Wege-Stretch. Hoher Tragekomfort. Recyceltes Material

Recyceltes Material / 4-Wege-Stretch / Glatte Innenseite / Durchgehender Frontreißverschluss mit Innenleiste / Brusttasche mit Reißverschluss / 2 Fronttaschen mit Reißverschluss / 2 Innentaschen / Elastische Bündchen an Ärmeln und Taille / Daumengriff / verlängerte Rückenpartie / OEKO-TEX®-zertifiziert.

MATERIAL 100% recycelter Polyester. **GEWICHT** 335 g/m². **FARBEN** 741, 940 Schwarz **GRÖSSEN** XS-2XL.



940

ARGON MIKROFLOR FLEECE-WESTE

ART.-NR.: 300554

4-Wege-Stretch. Hoher Tragekomfort. Recyceltes Material

Recyceltes Material / 4-Wege-Stretch / Glatte Innenseite / Durchgehender Frontreißverschluss mit Innenleiste / Brusttasche mit Reißverschluss / 2 Fronttaschen mit Reißverschluss / 2 Innentaschen / Elastische Einfassungen an Armausschnitten und Taille / Verlängerter Rücken / OEKO-TEX® zertifiziert.

MATERIAL 100% recyceltes Polyester. **GEWICHT** 335 g/m². **FARBEN** 940 Schwarz **GRÖSSEN** XS-2XL.



540

WEBPELZJACKE 762 P

ART.-NR.: 100461

Iconic Fristads Style. Rücken verlängert

Frontreißverschluss / Daumengriff / verlängerte Rückenpartie / OEKO-TEX® zertifiziert.

MATERIAL 100% Polyester. **GEWICHT** 320 g/m². **FARBEN** 540 Marineblau **GRÖSSEN** XS–2XL.



940

POLARTECH® STRETCH FLEECEJACKE 4870 GPY

ART.-NR.: 300490

4-Wege-Stretch. Atmungsaktiv, schweißableitend, schnell trocknend. Recyceltes Material

Polartec® Power Stretch® Microfleece / Teilweise recyceltes Material / 4-Wege-Stretchgewebe / Leichte Wärme / Feuchtigkeitstransport / Hohe Atmungsaktivität / Schnelltrocknend / Glatte Oberfläche und gebürstete Innenseite / Durchgehender Frontreißverschluss mit Innenleiste / Raglanärmel / Brusttasche mit Reißverschluss / 2 Fronttaschen mit Reißverschluss / 2 Innentaschen / Ärmelbündchen aus doppeltem Gewebe / Verlängerter Rücken / Bluesign®-zertifiziertes Gewebe / OEKO-TEX®-zertifiziert.

MATERIAL 90% recycelter Polyester, 10% Elastan. **GEWICHT** 230 g/m². **FARBEN** 940 Schwarz **GRÖSSEN** XS-4XL.



940

COBALT POLARTEC® POWER STRETCH® HOODIE

ART.-NR.: 301214

4-Wege-Stretch. Atmungsaktiv, schweißableitend, schnell trocknend. Recyceltes Material

Polartec® Power Stretch®-Fleece / teilweise rezykliertes Material / 4-Wege-Stretch-Material / Leichte Wärme / Transportiert Feuchtigkeit / Hohe Atmungsaktivität / Schnell trocknend / Glatte Oberfläche und aufgeraute Innenseite / Mit Kordel verstellbare Kapuze / Durchgehender Frontreißverschluss / Raglan-Ärmel / 2 Vordertaschen mit Reißverschluss / 2 Innentaschen / Verlängerte Ärmel aus Doppelgewebe mit Daumengriff / verlängerte Rückenpartie / Bluesign®-zertifiziertes Material / OEKO-TEX®-zertifiziert.

MATERIAL 84% recyceltes Polyester, 16% Elasthan. **GEWICHT** 224 g/m². **FARBEN** 940 Schwarz **GRÖSSEN** XS-2XL.



940

FLEECEJACKE 4921 GRF

ART.-NR.: 129826

Recyceltes Material. Taschen mit Reißverschluss. Umweltproduktdeklaration (EPD)

Teil der Fristads Green Kollektion / Single Jersey Kontraststoff im Kragen, unter dem Armloch und neben dem Frontreißverschluss / Stehkragen / Durchgehender Frontreißverschluss / Spezielle Ärmelkonstruktion / Kontrastband an den Schultern / Brusttasche mit Reißverschluss / 2 Vordertaschen mit Reißverschluss / Gerippte Ärmelbündchen und Bund / e.dye® / mit EPD (Environmental Product Declaration) - Registrierungsnummer 1535 bei environdec.com / OEKO-TEX® zertifiziert.

MATERIAL 100% recyceltes Polyester. **GEWICHT** 285 g/m². **FARBEN** 940 Schwarz **GRÖSSEN** XS-4XL.



540



940

FLEECEJACKE 4004 FLE

ART.-NR.: 120960

Taschen mit Reißverschluss. Brusttasche. OEKO-TEX zertifiziert

Reißverschluss bis zum oberen Kragenrand, mit Innenblende / Brusttasche mit Reißverschluss / 2 Vordertaschen mit Reißverschluss / Raglan-Ärmel / Elastische Armabschlüsse / OEKO-TEX® zertifiziert.

MATERIAL 100% Polyester. **GEWICHT** 280 g/m². **FARBEN** 540 Marineblau, 940 Schwarz **GRÖSSEN** 540 Marine XS-4XL. 940 Schwarz XS-5XL.



940



544

CORE



597



896

40

OEKO TEX® STANDARD 100 Ö 97-055 RISE

ALNARYD

FLEECEJACKE 1499 FLE

ART.-NR.: 117872

Taschen mit Reißverschluss. OEKO-TEX zertifiziert

Reißverschluss vorne mit Blende innen / 2 Vordertaschen mit Reißverschluss / Verlängerte Rückenpartie / Raglan-Ärmel / Elastische Paspelierung an Armabschlüssen / OEKO-TEX® zertifiziert.

MATERIAL 100% Polyester. **GEWICHT** 280 g/m². **FARBEN** 544 Dunkel Marineblau, 940 Schwarz
GRÖSSEN S–3XL.

40

OEKO TEX® STANDARD 100 Ö 97-055 RISE

FLEECEJACKE 7451 PRKN

ART.-NR.: 114032

Glatte Außenseite. Verstärkungen an besonders beanspruchten Stellen. Taschen mit Reißverschluss

Melange-Material mit weicher Außen- und aufgerauter Innenseite / Flatlock-Nähte / Schultern und Ärmel mit Nylon (mit Ripstop) verstärkt / Rechte Brusttasche mit Reißverschluss, linke Seite bietet Platz für Logo / 2 Vordertaschen mit Reißverschluss, mit Nieten verstärkt / Reflektierende Details am rechten Ärmel und Unterkante hinten / OEKO-TEX® zertifiziert.

MATERIAL 100% Polyester. **GEWICHT** 300 g/m². **FARBEN** 597 Blau/Schwarz, 896 Grau/Schwarz
GRÖSSEN XS-3XL.



940

531



941

40

OEKO TEX® STANDARD 100 Ö 97-055 RISE

ACODE FLEECEJACKE 1475 MIC

ART.-NR.: 111840

Glatte Außenseite. Taschen mit Reißverschluss. OEKO-TEX zertifiziert

Weiche Außen- und aufgeraute Innenseite / Reißverschluss vorn mit Blende (innen) / Brusttasche mit Reißverschluss / 2 Vordertaschen mit Reißverschluss / Verlängerte Rückenpartie / Raglan-Ärmel / Daumenschlaufen / OEKO-TEX® zertifiziert.

MATERIAL 100% Polyester. **GEWICHT** 270 g/m². **FARBEN** 531 Eisblau, 940 Schwarz, 941 Dunkelgrau
GRÖSSEN S–3XL



940

896



598

CORE

940

40

OEKO TEX® STANDARD 100 Ö 97-055 RISE

SKARUP

FLEECEJACKE 4003 MFL

ART.-NR.: 120966

4-Wege-Stretch-Einsätze. Leicht. Taschen mit Reißverschluss

Belüftungs-Stretcheinsätze an Seiten und Ärmelbündchen / Durchgehender Reißverschluss an der Vorderseite mit Blende innen / 2 Vordertaschen mit Reißverschluss / OEKO-TEX® zertifiziert.

MATERIAL Mikro-Fleece: 100% Polyester. Stretch-Material: 92% Polyester, 8% Elasthan. **GEWICHT** Mikro-Fleece: 170 g/m². Stretch-Material: 200 g/m². **FARBEN** 598 Marine/Schwarz, 896 Grau/Schwarz, 940 Schwarz **GRÖSSEN** XS-4XL. Schwarz: XS-5XL.



940



540



540



940

REGENJACKE 432 RS

ART.-NR.: 100561

Stretch-Material. Ventilationsfunktion. Reflektierende Details

PU-beschichtetes Polyester-Jersey, 'Stretch' / Verschweißte Nähte / Abnehmbare Kapuze mit Kordelzug / Verdeckter 2-Wege-Reißverschluss bis zum oberen Kragenrand / Verstellbare Armabschlüsse / Ventilationsöffnungen in vorderer und hinterer Passe / Kordelzug an Unterkante / Ausweistasche / 2 Vordertaschen / Innentasche mit Knopf / Handytasche / Reflektierende Details / Geprüft und zugelassen gemäß EN 343 Klasse 4/1 / OEKO-TEX® zertifiziert.

MATERIAL 65% Polyester, 35% Polyurethan. **GEWICHT** 200 g/m². **FARBEN** 540 Marineblau, 940 Schwarz **GRÖSSEN** 540 Marine 2XS-3XL. 940 Schwarz 2XS-5XL.

REGENHOSE 216 RS

ART.-NR.: 100557

Stretch-Material. Abnehmbare Hosenträger. Stretch-Taille

PU-beschichtetes Polyester-Jersey, 'Stretch' / Verschweißte Nähte / Abnehmbare und verstellbare Träger / Gummizug im Bund / Gürtelschlaufen / Zollstocktasche / Geprüft und zugelassen gemäß EN 343 Klasse 4/1 / OEKO-TEX® zertifiziert.

MATERIAL 65% Polyester, 35% Polyurethan. **GEWICHT** 200 g/m². **FARBEN** 540 Marineblau, 940 Schwarz **GRÖSSEN** 540 Marine 2XS-3XL. 940 Schwarz 2XS-5XL.



940

REGENSET 4099 LRS

ART.-NR.: 127566

Stretch-Material. Reflektierende Details. In einer Tasche verpackt

Stretch / Verschweißte Nähte / Jacke: Kapuze mit Riemen verstellbar und mit Klettverschluss zusammenfaltbar / Öffnung vorne mit Druckknopfverschluss und Innenblende mit Klettverschluss / 2 Vordertaschen mit Druckknopfverschluss / Ventilationsöffnungen hinten / Raglan-Ärmel / Verstellbare Armabschlüsse mit Druckknopfverschluss / Reflexbesätze an den Schultern. Hose: Elastischer Bund, mit Riemen verstellbar / Verstellbare Beinabschlüsse mit Druckknöpfen / Reflexbesätze an den Beinen / Geprüft und zugelassen gemäß EN 343 Klasse 4/1.

MATERIAL PU beschichtet 100% Polyester. **GEWICHT** 170 g/m². **FARBEN** 940 Schwarz **GRÖSSEN** 2XS–3XL.



940

ACODE REGENJACKE 4002 LPT

ART.-NR.: 126495

Wasserdicht, winddicht und atmungsaktiv. Leicht. Getapte Nähte

Wasserdicht, winddicht und atmungsaktiv / Verschweißte Nähte / Abnehmbare, mit Kordelzug verstellbare Kapuze / Reißverschluss oben am Kragen mit Innenleiste / 2 Vordertaschen mit Reißverschluss / Innentasche mit Reißverschluss und Schlitz für Ohrstöpsel / Innentasche aus Mesh / Verstellbarer Ärmelabschluss / Verstellbarer Saum mit Kordelzug / Verlängerter Rücken / Innenfutter mit Reißverschluss für einfache Stickerei und Übertragung / Waterpillar 5.000 mm / OEKO-TEX® zertifiziert.

MATERIAL 100% Polyester. **GEWICHT** Oberstoff 100 g/m². Futter 60/65 g/m². **FARBEN** 940 Schwarz **GRÖSSEN** XS-3XL.



940

ACODE REGENHOSE 2002 LPT

ART.-NR.: 126496

Wasserdicht, winddicht und atmungsaktiv. Leicht. Taschen mit Reißverschluss

Wasserdicht, winddicht und atmungsaktiv / Verschweißte Nähte / Elastischer Bund / 2 Fronttaschen mit Reißverschluss / Verdeckter Reißverschluss bis zu den Knien / Verstellbarer Beinabschluss / Wassersäule 5.000 mm / OEKO-TEX® zertifiziert.

MATERIAL 100% Polyester. **GEWICHT** Oberstoff 100 g/m². Futter 60/65 g/m². **FARBEN** 940 Schwarz **GRÖSSEN** XS-3XL.

CORE



940

T-SHIRT LANGARM 787 OF

ART.-NR.: 127353

Atmungsaktiv, schweißableitend, schnell trocknend. Leicht. OEKO-TEX zertifiziert

Schweißtransportierend / Atmungsaktiv / Schnelltrocknend / Rundhalsausschnitt / Graue Kontrastnähte / OEKO-TEX® zertifiziert.

MATERIAL 100% Polyester. **GEWICHT** 160 g/m². **FARBEN** 940 Schwarz **GRÖSSEN** XS-3XL.

CORE



940

ZIPPER-T-SHIRT LANGARM 789 OF

ART.-NR.: 127355

Atmungsaktiv, schweißableitend, schnell trocknend. Leicht. OEKO-TEX zertifiziert

Schweißtransportierend / Atmungsaktiv / Schnelltrocknend / Graue Kontrastnähte / OEKO-TEX® zertifiziert.

MATERIAL 100% Polyester. **GEWICHT** 160 g/m². **FARBEN** 940 Schwarz **GRÖSSEN** XS–3XL.

CORE



940

LANGE UNTERHOSE 788 OF

ART.-NR.: 127354

Atmungsaktiv, schweißableitend, schnell trocknend. Leicht. OEKO-TEX zertifiziert

Schweißtransportierend / Atmungsaktiv / Schnelltrocknend / Ohne Schlitz / Graue Kontrastnähte / OEKO-TEX® zertifiziert.

MATERIAL 100% Polyester. **GEWICHT** 160 g/m². **FARBEN** 940 Schwarz **GRÖSSEN** XS–3XL.



940

UNTERWÄSCHE-SET 7416 UE

ART.-NR.: 127382

Transportiert Feuchtigkeit. Leicht. Schnelltrocknend

Langarm T-Shirt mit Rundhalsausschnitt und lange Unterhose / Nähte in Kontrastfarbe / OEKO-TEX® zertifiziert.

MATERIAL 100% Polyester. **GEWICHT** 176 g/m². **FARBEN** 940 Schwarz **GRÖSSEN** XS-3XL.

CORE



940

ZIPPER-T-SHIRT LANGARM 742 PC

ART.-NR.: 127357

Hoher Tragekomfort. Transportiert Feuchtigkeit. Isolierend

Nimmt die Feuchtigkeit auf, transportiert sie vom Körper weg und isoliert / Rollkragen mit Reißverschluss / Verlängerte Rückenpartie / OEKO-TEX® zertifiziert.

MATERIAL 58% Polyester, 42% Baumwolle. **GEWICHT** 210 g/m². **FARBEN** 940 Schwarz **GRÖSSEN** XS–4XL.

CORE



940

T-SHIRT LANGARM 743 PC

ART.-NR.: 127358

Hoher Tragekomfort. Transportiert Feuchtigkeit. Isolierend

Nimmt die Feuchtigkeit auf, transportiert sie vom Körper weg und isoliert / Rundhalsausschnitt / Verlängerte Rückenpartie / OEKO-TEX® zertifiziert.

MATERIAL 58% Polyester, 42% Baumwolle. **GEWICHT** 210 g/m². **FARBEN** 940 Schwarz **GRÖSSEN** XS–4XL.

CORE



940

LANGE UNTERHOSE 747 PC

ART.-NR.: 127359

Hoher Tragekomfort. Transportiert Feuchtigkeit. Isolierend

Nimmt die Feuchtigkeit auf, transportiert sie vom Körper weg und isoliert / Lange Unterhose / Elastischer Bund / Elastische Beinabschlüsse / OEKO-TEX® zertifiziert.

MATERIAL 58% Polyester, 42% Baumwolle. **GEWICHT** 210 g/m². **FARBEN** 940 Schwarz **GRÖSSEN** XS–4XL.

CORE



940

T-SHIRT MERINO LANGARM 7517 MW

ART.-NR.: 127442

Atmungsaktiv, schweißableitend, schnell trocknend. Isolierend. Leicht

Isolierendes Mischgewebe aus Merinowolle und Polyester / Feuchtigkeitsabführend / Geruchsbindend / Rundhalsausschnitt / Flatlock-Nähte in Kontrastfarbe / OEKO-TEX® zertifiziert.

MATERIAL 65% Wolle (19,5 Mikron), 35% Polyester. **GEWICHT** 170 g/m². **FARBEN** 940 Schwarz
GRÖSSEN XS-3XL.

CORE



940

LANGE UNTERHOSE MERINO 2517 MW

ART.-NR.: 127445

Atmungsaktiv, schweißableitend, schnell trocknend. Isolierend. Leicht

Isolierendes Mischgewebe aus Merinowolle und Polyester / Feuchtigkeitsabführend / Geruchsbindend / Flatlock-Nähte in Kontrastfarbe / OEKO-TEX® zertifiziert.

MATERIAL 65% Wolle (19,5 Mikron), 35% Polyester. **GEWICHT** 170 g/m². **FARBEN** 940 Schwarz
GRÖSSEN XS-3XL.



940

POLARTEC® ZIPPER-T-SHIRT LANGARM 7078 PT

ART.-NR.: 111570

Atmungsaktiv, schweißableitend, schnell trocknend. Weich und warm. Glatte Außenseite

Polartec® Power Stretch® Mikro-Fleece / Weiche Außen- und aufgeraute Innenseite / Transportiert Feuchtigkeit vom Körper weg / Hohe Atmungsaktivität / Trocknet schnell / Hohe Wärmeisolierung / Nähte in Kontrastfarbe (blau-schwarz) / OEKO-TEX® zertifiziert.

MATERIAL 59% Polyester, 33% Polyamid, 8% Elasthan. **GEWICHT** 180 g/m². **FARBEN** 940 Schwarz
GRÖSSEN XS-3XL.



940

POLARTEC® LANGE UNTERHOSE 2078 PT

ART.-NR.: 111571

Atmungsaktiv, schweißableitend, schnell trocknend. Weich und warm. Glatte Außenseite

Polartec® Power Stretch® Mikro-Fleece / Weiche Außen- und aufgeraute Innenseite / Transportiert Feuchtigkeit vom Körper weg / Hohe Atmungsaktivität / Trocknet schnell / Hohe Wärmeisolierung / Nähte in Kontrastfarbe (blau-schwarz) / OEKO-TEX® zertifiziert.

MATERIAL 59% Polyester, 33% Polyamid, 8% Elasthan. **GEWICHT** 180 g/m². **FARBEN** 940 Schwarz
GRÖSSEN XS-3XL.



Warnschutz.

Sicherheit und bester Tragekomfort

Wenn es von entscheidender Bedeutung ist, dass Sie bei der Arbeit gut sichtbar sind, sorgt unsere Warnschutz-Kleidung für maximale Sicherheit. Verschiedene Stoffe in fluoreszierenden Farben und hochwertige Reflexstreifen erfüllen die aktuellsten internationalen Normen. Unsere hohen Qualitätsanforderungen stellen sicher, dass Sie bei jeglichen Licht- und Wetterverhältnissen gut sichtbar sind.



Stiby



134187-196
HIGH VIS GREEN HANDWERKER STRETCHHOSE KL. 1 2643 GSTP



134237-196
HIGH VIS GREEN HANDWERKER STRETCHHOSE DAMEN KL. 1 2663 GSTP



134188-196
HIGH VIS GREEN HANDWERKER STRETCHHOSE KL. 2 2644 GSTP



134239-196
HIGH VIS GREEN HANDWERKER STRETCHHOSE DAMEN KL. 2 2664 GSTP



134243-196
HIGH VIS GREEN STRETCHHOSE KL. 1 2647 GSTP



134189-196
HIGH VIS GREEN STRETCHHOSE KL. 2 2645 GSTP



134241-196
HIGH VIS GREEN STRETCHHOSE DAMEN KL. 2 2665 GSTP



134244-196
HIGH VIS GREEN STRETCH LATZHOSE KL. 1 1032 GSTP



134190-196
HIGH VIS GREEN STRETCH-LATZHOSE KL. 2 1031 GSTP



301056-196
HIGH VIS STRETCH-3/4-HOSE KL. 2 2666 GSTP



134191-196
HIGH VIS GREEN HANDWERKER STRETCH-SHORTS KL. 2 2646 GSTP



301370-130
HIGH VIS HANDWERKER STRETCH-SHORTS DAMEN KL 1 2667 GSTP



134245-130
HIGH VIS GREEN STRETCH-SHORTS KL. 2 2648 GSTP



134246-196
HIGH VIS GREEN STRETCHJACKE KL. 3 4647 GSTP



127732-196
HIGH VIS HANDWERKER STRETCH-HOSE KL. 1 2706 PLU



127734-196
HIGH VIS HANDWERKER STRETCH-HOSE KL. 2 2707 PLU



127731-196
HIGH VIS STRETCH-HOSE KL. 1 2705 PLU



130164-196
HIGH VIS STRETCH-HOSE KL. 2 2712 PLU



129513-196
HIGH VIS T-SHIRT LANGARM KL. 1 7519 THV



129514-196
HIGH VIS T-SHIRT LANGARM, KL. 2 7457 THV



114100-196
HIGH VIS T-SHIRT LANGARM KL. 3 7724 THV



129511-196
HIGH VIS T-SHIRT, KL. 1 7518 THV



100973-130
HIGH VIS T-SHIRT KL. 2 7407 THV



129515-130
HIGH VIS T-SHIRT DAMEN KL. 2 7458 THV



100972-130
HIGH VIS POLOSHIRT KL. 2 7406 GPHV



301030-196
HIGH VIS SWEATSHIRT KL 1 7530 GKC



301562-196
HIGH VIS SWEATJACKE KL 1 7531 GKC



301032-196
HIGH VIS KAPUZENSWEATSHIRT KL. 1 7532 GKC



129509-196
HIGH VIS SWEATJACKE, KL. 1 4517 SSL



300964-196
HIGH VIS STRETCH-FUNKTIONSJACKE KL. 1 4690 GLS

Trofta



131975-171
HIGH VIS GREEN HANDWERKERHOSE KL. 1 2640 GPLU



300529-171
HIGH VIS HANDWERKERHOSE DAMEN KL. 1 2670 GPLU



131981-171
HIGH VIS GREEN HANDWERKERHOSE KL. 2 2641 GPLU



300528-171
HIGH VIS HANDWERKERHOSE DAMEN KL. 2 2671 GPLU



134238-171
HIGH VIS GREEN HOSE KL. 1 2649 GPLU



131983-171
HIGH VIS GREEN HOSE DAMEN KL. 1 2652 GPLU



134271-171
HIGH VIS GREEN HOSE KL.1 2668 GPLU



131982-171
HIGH VIS GREEN HOSE KL. 2 2651 GPLU



131973-171
HIGH VIS GREEN HOSE DAMEN KL. 2 2642 GPLU



131985-171
HIGH VIS GREEN LATZHOSE KL. 2 1030 GPLU



134240-130
HIGH VIS GREEN SHORTS KL. 2 2650 GPLU



100977-130
HIGH VIS HANDWERKERSHORTS KL. 2 2028 PLU



131976-171
HIGH VIS GREEN JACKE KL. 3 4067 GPLU



131984-171
HIGH VIS GREEN JACKE DAMEN KL. 3 4068 GPLU



134242-130
HIGH VIS GREEN WESTE KL. 2 5067 GPLU



124177-130
HIGH VIS WESTE KL. 2 5003 GPLU



301021-130
HIGH VIS T-SHIRT KL. 3 7860 GPST



301022-130
HIGH VIS POLOSHIRT KL. 3 7861 GPST



301260-130
HIGH VIS POLOSHIRT LANGARM KL. 3 7864 GPST



301023-130
HIGH VIS SWEATSHIRT KL. 3 7862 GPSW



301024-130
HIGH VIS SWEATJACKE KL. 3 7863 GPSW



300331-130
HIGH VIS FUNKTIONSJACKE KL. 3 4680 GLPS



301216-130
HIGH VIS FUNKTIONSJACKE DAMEN KL. 3 4681 GLPS



300332-130
HIGH VIS STRETCH-FUNKTIONSHOSE KL. 2 2680 GLPS



301178-130
WARNSCHUTZ-WINTERJACKE KL. 3 4682 GLPS



301358-130
WARNSCHUTZ-WINTERJACKE DAMEN KLASSE 3 4683 GLPS



301262-171
HI VIS STRETCH-WINTERHOSE KL.1 2681 GLPS



271

171

196



CORE

EN 20471 EN 14404

STIBY

HIGH VIS GREEN HANDWERKER STRETCHHOSE KL. 1 2643 GSTP

ART.-NR.: 134187

4-Wege-Stretch. Verstärkungen an besonders beanspruchten Stellen. Umweltproduktdeklaration (EPD)

Teil der Fristads Green Kollektion / Nachhaltig / 4-Wege-Stretchmaterial / Rippenstrick-Stretcheinsätze am Bund / Strapazfähiges Ripstop 4-Wege Stretchmaterial an Gesäß und Oberschenkelrückseite / Verdeckter Knopf vorne / CORDURA®-verstärkte, lose hängende Vordertaschen, eine mit Reißverschlusstasche, 3 kleinen Taschen und Werkzeugschlaufen, die andere mit zusätzlicher Tasche / D-Ring unter der losen Tasche / 2 Vordertaschen / 2 große Taschen hinten, eine mit Reißverschluss / Beintasche mit Druckknopfverschluss, eine mit Reißverschluss / Doppelt verstärkte Schrittnaht / Hammerschlaufe / CORDURA®-verstärkte Zollstocktasche mit Werkzeugtasche, Stifttasche, Knöpfen und Schlaufen für Messer / Beintasche mit Druckknopfverschluss, Reißverschlusstasche und D-Ring / CORDURA®-verstärkte Knietaschen mit Innenöffnung / Höhenverstellung für Kniepolster in der Knietasche / CORDURA®-verstärkter Beinabschluss / Verdeckter Stiefelhaken / Zugelassen nach ISO 20471 Klasse 1, EN 14404 zusammen mit Kniepolstern 124292 und EN 13758-2 UPF 40+ Sonnen-UV-Schutz / Zugelassen nach 50 Wäschen / Mit EPD (Environmental Product Declaration) - Registrierungsnummer 3887 bei environdec.com / OEKO-TEX® zertifiziert.

MATERIAL Stretchgewebe 44% PTT (teilw. biobasiertes Material), 44% Polyester, 12% recycelter Polyester. Ripstop-Stretchgewebe 87 % Polyamid, 13 % Elastan. **GEWICHT** Stretchgewebe 260 g/m². Ripstop-Stretchgewebe 260 g/m². **FARBEN** 171 Warnschutz-Gelb/Marine, 196 Warnschutz-Gelb/Schwarz, 271 Warnschutz-Orange/Marine **GRÖSSEN** C44-C66, C146-C156, D84-D120.



271

171

196



CORE

EN 20471 EN 14404

STIBY

HIGH VIS GREEN HANDWERKER STRETCHHOSE KL. 2 2644 GSTP

ART.-NR.: 134188

4-Wege-Stretch. Verstärkungen an besonders beanspruchten Stellen. Umweltproduktdeklaration (EPD)

Teil der Fristads Green Kollektion / Nachhaltig / 4-Wege-Stretchmaterial / Rippenstrick-Stretcheinsätze am Bund / Strapazfähiges Ripstop 4-Wege Stretchmaterial an Gesäß und Oberschenkelrückseite / Verdeckter Knopf vorne / CORDURA®-verstärkte, lose hängende Vordertaschen, eine mit Reißverschlusstasche, 3 kleinen Taschen und Werkzeugschlaufen, die andere mit zusätzlicher Tasche / D-Ring unter der losen Tasche / 2 Vordertaschen / 2 große Taschen hinten, eine mit Reißverschluss / Beintasche mit Druckknopfverschluss, eine mit Reißverschluss / Doppelt verstärkte Schrittnaht / Hammerschlaufe / CORDURA®-verstärkte Zollstocktasche mit Werkzeugtasche, Stifttasche, Knöpfen und Schlaufen für Messer / Beintasche mit Druckknopfverschluss, Reißverschlusstasche und D-Ring / CORDURA®-verstärkte Knietaschen mit Innenöffnung / Höhenverstellung für Kniepolster in der Knietasche / CORDURA®-verstärkter Beinabschluss / Verdeckter Stiefelhaken / Zugelassen nach ISO 20471 Klasse 2, EN 14404 zusammen mit Kniepolstern 124292 und EN 13758-2 UPF 40+ Sonnen-UV-Schutz. Farbe 271 ist zugelassen nach RIS-3279-TOM Ausgabe 1 UK Railway Standard / Zugelassen nach 50 Wäschen / Mit EPD (Environmental Product Declaration) - Registrierungsnummer 3887 bei environdec.com / OEKO-TEX® zertifiziert.

MATERIAL Stretchgewebe 44% PTT (teilw. biobasiertes Material), 44% Polyester, 12% recycelter Polyester. Ripstop-Stretchgewebe 87 % Polyamid, 13 % Elastan. **GEWICHT** Stretchgewebe 260 g/m². Ripstop-Stretchgewebe 260 g/m². **FARBEN** 171 Warnschutz-Gelb/Marine, 196 Warnschutz-Gelb/Schwarz, 271 Warnschutz-Orange/Marine **GRÖSSEN** C44-C66, C146-C156, D84-D120.



271

196

171



CORE

171, 196

EN 20471 EN 14404

STIBY

HIGH VIS GREEN STRETCHHOSE KL. 1 2647 GSTP

ART.-NR.: 134243

4-Wege-Stretch. Service und Logistik-Features. Umweltproduktdeklaration (EPD)

Teil der Fristads Green Kollektion / Nachhaltig / 4-Wege-Stretchmaterial / Rippstrick-Stretcheinsätze am Bund / Strapazfähiges Ripstop 4-Wege-Stretchmaterial an Gesäß und Oberschenkelrückseite / Verdeckter Knopf vorne / D-Ring / 2 Vordertaschen / 2 geräumige Taschen hinten, eine mit Reißverschluss / Doppelt verstärkte Schrittnaht / Geräumige Beintasche mit Druckknopfverschluss und Reißverschlusstasche / Beintasche mit Druckknopfverschluss, Beintasche mit Druckknopfverschluss, Reißverschlusstasche und D-Ring / CORDURA®-verstärkte Knietaschen mit Innenöffnung / Höhenverstellung für Kniepolster in der Knietasche / CORDURA®-verstärkter Beinabschluss / Versteckter Stiefelhaken / Geprüft nach ISO 20471 Klasse 1, EN 14404 zusammen mit Kniepolstern 124292 und EN 13758-2 UPF 40+ Solar UV-Schutz / Zugelassen nach 50 Wäschen / Mit EPD (Environmental Product Declaration) - Registrierungsnummer 3888 bei environdec.com / OEKO-TEX® zertifiziert.

MATERIAL Stretchgewebe 44% PTT (teilw. biobasiertes Material), 44% Polyester, 12% recycelter Polyester. Ripstop-Stretchgewebe 87 % Polyamid, 13 % Elastan. **GEWICHT** Stretchgewebe 260 g/m². Ripstop-Stretchgewebe 260 g/m². **FARBEN** 171 Warnschutz-Gelb/Marine, 196 Warnschutz-Gelb/Schwarz, 271 Warnschutz-Orange/Marine **GRÖSSEN** C44-C66, C146-C156, D84-D120.



271

196

171



CORE

EN 20471 EN 14404

STIBY

HIGH VIS GREEN STRETCHHOSE KL. 2 2645 GSTP

ART.-NR.: 134189

4-Wege-Stretch. Handwerker-Features. Umweltproduktdeklaration (EPD)

Teil der Fristads Green Kollektion / Nachhaltig / 4-Wege-Stretchmaterial / Rippenstrick-Stretcheinsätze am Bund / Strapazfähiges Ripstop 4-Wege Stretchmaterial an Gesäß und Oberschenkelrückseite / Verdeckter Knopf vorne / D-Ring / 2 Vordertaschen / 2 große Taschen hinten, eine mit Reißverschluss / Beintasche mit Druckknopfverschluss, eine mit Reißverschluss / Doppelt verstärkte Schrittnaht / Hammerschlaufe / CORDURA®-verstärkte Zollstocktasche mit Werkzeugtasche, Stifttasche, Knöpfen und Schlaufen für Messer / Beintasche mit Druckknopfverschluss, Reißverschlusstasche und D-Ring / CORDURA®-verstärkte Knietaschen mit Innenöffnung / Höhenverstellung für Kniepolster in der Knietasche / CORDURA®-verstärkter Beinabschluss / Verdeckter Stiefelhaken / Zugelassen nach ISO 20471 Klasse 2, EN 14404 zusammen mit Kniepolstern 124292 und EN 13758-2 UPF 40+ Sonnen-UV-Schutz. Farbe 271 ist zugelassen nach RIS-3279-TOM Ausgabe 1 UK Railway Standard / Mit EPD (Environmental Product Declaration) - Registrierungsnummer 3888 bei environdec.com / OEKO-TEX® zertifiziert.

MATERIAL Stretchgewebe 44% PTT (teilw. biobasiertes Material), 44% Polyester, 12% recycelter Polyester. Ripstop-Stretchgewebe 87 % Polyamid, 13 % Elastan. **GEWICHT** Stretchgewebe 260 g/m². Ripstop-Stretchgewebe 260 g/m². **FARBEN** 171 Warnschutz-Gelb/Marine, 196 Warnschutz-Gelb/Schwarz, 271 Warnschutz-Orange/Marine **GRÖSSEN** C44-C66, C146-C156, D84-D120.



271

196

171



EN 20471 EN 14404

STIBY

HIGH VIS GREEN STRETCH LATZHOSE KL. 1 1032 GSTP

ART.-NR.: 134244

4-Wege-Stretch. Verstärkungen an besonders beanspruchten Stellen. Umweltproduktdeklaration (EPD)

Teil der Fristads Green Kollektion / Nachhaltig / 4-Wege-Stretch-Material / Verstellbare, elastische Träger / Große Brusttasche mit Reißverschluss und Stifttasche / Handytasche innen / Rippstrick-Stretcheinsätze am Bund / Strapazierfähiges Ripstop-4-Wege-Stretch an Gesäß und Oberschenkelrückseite / Hosenschlitz mit Reißverschluss / D-Ring / 2 Vordertaschen / 2 geräumige Taschen hinten, eine mit Reißverschluss / Doppelt verstärkte Schrittnaht / Hammerschlaufe / CORDURA®-verstärkte Zollstocktasche mit Werkzeugtasche, Beintasche mit Druckknopfverschluss, Reißverschlusstasche und D-Ring / CORDURA®-verstärkte Knietaschen mit Innenöffnung / Höhenverstellung für Knieschützer in der Knietasche / CORDURA®-verstärktes Beinende / Zugelassen nach ISO 20471 Klasse 1, EN 14404 zusammen mit Knieschützern 124292 und EN 13758-2 UPF 40+ Sonnen-UV-Schutz / Zugelassen nach 50 Wäschen / Mit EPD (Environmental Product Declaration) - Registrierungsnummer 3891 bei environdec.com / OEKO-TEX® zertifiziert.

MATERIAL Stretchgewebe 44% PTT (teilw. biobasiertes Material), 44% Polyester, 12% recycelter Polyester. Ripstop-Stretchgewebe 87 % Polyamid, 13 % Elastan. **GEWICHT** Stretchgewebe 260 g/m². Ripstop-Stretchgewebe 260 g/m². **FARBEN** 171 Warnschutz-Gelb/Marine, 196 Warnschutz-Gelb/Schwarz, 271 Warnschutz-Orange/Marine **GRÖSSEN** C44-C66, C146-C156, D84-D120.



196

271

171



EN 20471 EN 14404

STIBY

HIGH VIS GREEN STRETCH-LATZHOSE KL. 2 1031 GSTP

ART.-NR.: 134190

4-Wege-Stretch. Verstärkungen an besonders beanspruchten Stellen. Umweltproduktdeklaration (EPD)

Teil der Fristads Green Kollektion / Nachhaltig / 4-Wege-Stretch-Material / Verstellbare, elastische Träger / Große Brusttasche mit Reißverschluss und Stifttasche / Handytasche innen / Rippstrick-Stretcheinsätze am Bund / Strapazierfähiges Ripstop-4-Wege-Stretch an Gesäß und Oberschenkelrückseite / Hosenschlitz mit Reißverschluss / D-Ring / 2 Vordertaschen / 2 geräumige Taschen hinten, eine mit Reißverschluss / Doppelt verstärkte Schrittnaht / Hammerschlaufe / CORDURA®-verstärkte Zollstocktasche mit Werkzeugtasche, Beintasche mit Druckknopfverschluss, Reißverschlusstasche und D-Ring / CORDURA®-verstärkte Knietaschen mit Innenöffnung / Höhenverstellung für Knieschützer in der Knietasche / CORDURA®-verstärktes Beinende / Zugelassen nach ISO 20471 Klasse 2, EN 14404 zusammen mit Knieschützern 124292 und EN 13758-2 UPF 40+ Sonnen-UV-Schutz. Farbe 271 ist zugelassen nach RIS-3279-TOM Ausgabe 1 UK Railway Standard / Zugelassen nach 50 Wäschen / Mit EPD (Environmental Product Declaration) - Registrierungsnummer 3891 bei environdec.com / OEKO-TEX® zertifiziert.

MATERIAL Stretchgewebe 44% PTT (teilw. biobasiertes Material), 44% Polyester, 12% recycelter Polyester. Ripstop-Stretchgewebe 87 % Polyamid, 13 % Elastan. **GEWICHT** Stretchgewebe 260 g/m². Ripstop-Stretchgewebe 260 g/m². **FARBEN** 171 Warnschutz-Gelb/Marine, 196 Warnschutz-Gelb/Schwarz, 271 Warnschutz-Orange/Marine **GRÖSSEN** C44-C66, C146-C156, D84-D120.



171



196

CORE

EN 20471 EN 14404 OEKO-TEX STANDARD 100 T2 CORDURA FABRIC STIBY

HIGH VIS STRETCH-3/4-HOSE KL. 2 2666 GSTP

ART.-NR.: 301056

4-Wege-Stretch. Abnehmbare Aufhängetaschen. Bio-basierendes und Recyceltes Material

Teilweise recyceltes und biobasiertes Material / 4-Wege-Stretchgewebe / Rippenstrick-Stretcheinsätze in der Taille / Verdeckter Knopf vorne / CORDURA®-verstärkte, lose hängende Vordertaschen, eine mit Reißverschlusstasche, 3 kleinen Taschen und Werkzeugschlaufen, die andere mit zusätzlicher Tasche / Die losen Taschen sind mit verdecktem Reißverschluss abnehmbar / D-Ring unter der losen Tasche / 2 Vordertaschen / 2 Blasebalgtaschen hinten / Doppelt verstärkte Schrittnaht / Hammerschlaufe / CORDURA®-verstärkte Zollstocktasche mit Werkzeugtasche, Beintasche mit Druckknopfverschluss, Reißverschlusstasche und D-Ring / CORDURA®-verstärkte Knietaschen mit Innenöffnung / Höhenverstellung für Knieschützer in der Knietasche / Zugelassen nach ISO 20471 Klasse 1 in den Größen C44-C46 und Klasse 2 in den Größen C48-C62, EN 14404 zusammen mit Knieschützern 124292 und EN 13758-2 UPF 40+ Solar UV-Schutz Eigenschaften / Zugelassen nach 50 Wäschen / OEKO-TEX® zertifiziert

MATERIAL Stretchgewebe 44% PTT (teilweise biobasiertes Material), 44% Polyester, 12% recyceltes Polyester. **GEWICHT** 260 g/m². **FARBEN** 171 Warnschutz-Gelb/Marine, 196 Warnschutz-Gelb/Schwarz **GRÖSSEN** C44-C62.



271

171



196

CORE

EN 20471 OEKO-TEX STANDARD 100 S2 CORDURA FABRIC EPD STIBY

HIGH VIS GREEN HANDWERKER STRETCH-SHORTS KL. 2 2646 GSTP

ART.-NR.: 134191

4-Wege-Stretch. CORDURA® verstärkt. Umweltproduktdeklaration (EPD)

Teil der Fristads Green Kollektion / Nachhaltig / 4-Wege-Stretchmaterial / Rippenstrick-Stretcheinsätze am Bund / Verdeckter Knopf vorne / CORDURA®-verstärkte, lose hängende Vordertaschen, eine mit Reißverschlusstasche, 3 kleinen Taschen und Werkzeugschlaufen, die andere mit extra Tasche / D-Ring unter der losen Tasche / 2 Vordertaschen / 2 verstärkte Taschen hinten, eine mit Reißverschluss / Hammerschlaufe eine mit Reißverschluss / Doppelt verstärkte Schrittnaht / Hammerschlaufe / CORDURA®-verstärkte Zollstocktasche mit Werkzeugtasche, Stifttasche, Knöpfen und Schlaufen für Messer / Beintasche mit Druckknopfverschluss, Reißverschlusstasche und D-Ring / Geprüft nach EN ISO 20471 Klasse 1 in den Größen C42-C48 und Klasse 2 in den Größen C50-C66 / Farbe 271 in den Größen C50-C66 ist zugelassen nach RIS-3279-TOM Ausgabe 2 UK Railway Standard / Zugelassen nach 50 Waschen / Mit EPD (Environmental Product Declaration) - Registrierungsnummer 3889 bei environdec.com / OEKO-TEX® zertifiziert.

MATERIAL Stretchgewebe 44% PTT (teilw. biobasiertes Material), 44% Polyester, 12% recycelter Polyester. **GEWICHT** 260 g/m². **FARBEN** 171 Warnschutz-Gelb/Marine, 196 Warnschutz-Gelb/Schwarz, 271 Warnschutz-Orange/Marine **GRÖSSEN** C42-C66.



130



230

EN 20471 OEKO-TEX STANDARD 100 S2 CORDURA FABRIC EPD STIBY

HIGH VIS GREEN STRETCH-SHORTS KL. 2 2648 GSTP

ART.-NR.: 134245

4-Wege-Stretch. Handwerker-Features. Umweltproduktdeklaration (EPD)

Aus der Fristads Green Kollektion / Nachhaltig / 4-Wege-Stretchmaterial / Rippenstrick-Stretcheinsätze am Bund / Verdeckter Knopf vorne / D-Ring / 2 Vordertaschen / 2 verstärkte Taschen hinten, eine davon mit Reißverschluss / Doppelt verstärkte Schrittnaht / Hammerschlaufe / CORDURA®-verstärkte Zollstocktasche mit Werkzeugtasche, Stifttasche, Knöpfen und Schlaufen für Messer / Beintasche mit Druckknopfverschluss, Reißverschlusstasche und D-Ring / Geprüft nach EN ISO 20471 Klasse 1 in den Größen C42-C48 und Klasse 2 in den Größen C50-C66 / Farbe 271 in den Größen C50-C66 ist zugelassen nach RIS-3279-TOM Ausgabe 2 UK Railway Standard / Zugelassen nach 50 Waschen / Mit EPD (Environmental Product Declaration) - Registrierungsnummer 3890 bei environdec.com / OEKO-TEX® zertifiziert.

MATERIAL Stretchgewebe 44% PTT (teilw. biobasiertes Material), 44% Polyester, 12% recycelter Polyester. **GEWICHT** 260 g/m². **FARBEN** 130 Warnschutz-Gelb, 230 Warnschutz-Orange **GRÖSSEN** C42-C66.



271

196



171

CORE

EN 20471 OEKO-TEX STANDARD 100 U6 EPD STIBY

HIGH VIS GREEN STRETCHJACKE KL. 3 4647 GSTP

ART.-NR.: 134246

4-Wege-Stretch. Verstärkungen an besonders beanspruchten Stellen. Umweltproduktdeklaration (EPD)

Teil der Fristads Green Kollektion / Nachhaltig / 4-Wege-Stretch-Gewebe / Strapazifähiges Ripstop 4-Wege-Stretch an den Ärmelenden und im unteren Rückenbereich / Abgedeckter Haupt-Reißverschluss bis zum oberen Kragenrand / Brusttasche mit vertikalem Reißverschluss und innenliegendem Ausweishalter / 2 Vordertaschen mit Reißverschluss / Verstellbare Ärmelbündchen / Verlängerter Rücken / Zugelassen nach EN ISO 20471 Klasse 3 und EN 13758-2 UPF 40+ Solar UV-Schutz. Farbe 271 ist nach RIS-3279-TOM Ausgabe 1 UK Railway Standard zugelassen / Zugelassen nach 50 Waschen / Mit EPD (Environmental Product Declaration) - Registrierungsnummer 3886 bei environdec.com / OEKO-TEX® zertifiziert.

MATERIAL Stretchgewebe 44% PTT (teilw. biobasiertes Material), 44% Polyester, 12% recycelter Polyester. Ripstop-Stretchgewebe 87 % Polyamid, 13 % Elastan. **GEWICHT** Stretchgewebe 260 g/m². Ripstop-Stretchgewebe 260 g/m². **FARBEN** 171 Warnschutz-Gelb/Marine, 196 Warnschutz-Gelb/Schwarz, 271 Warnschutz-Orange/Marine **GRÖSSEN** XS-4XL.



396

271

196



171

60

EN 20471 EN 14404 OEKO TEX® STANDARD 100 SE 23-310 RISE T2 CORDURA FABRIC EPD® STIBY

HIGH VIS HANDWERKER STRETCH-HOSE KL. 1 2706 PLU

ART.-NR.: 127732

4-Wege-Stretch-Einsätze. Schmutz-, öl- und wasserabweisend. CORDURA® verstärkt

Stretch-Einsätze an Seiten, Passe und Schritt / 2 CORDURA®-verstärkte lose hängende Außentaschen – eine mit 3 kleinen Taschen und Werkzeugschlaufen, die andere mit extra Tasche / 2 Seitentaschen / D-Ring / 2 Gesäßtaschen mit Reißverschluss / Doppelt verstärkte Schrittnaht / Hammerschlaufe / Zollstocktasche mit Werkzeugtasche, Stifttasche, Knopf und Schlaufe für ein Arbeitsmesser / Multifunktionale Beintasche mit Handytasche, Ausweistasche und Reißverschlusstasche / CORDURA®-verstärkte Knietaschen, mit Öffnun innen, für höhenverstellbare Kniepolster / CORDURA®-verstärkte Beinabschlüsse / Geprüft und zugelassen gemäß EN ISO 20471 Klasse 1 und EN 14404 (in Kombination mit Kniepolster 124292) / Zugelassen nach 25 Wäschen / Mit EPD (Environmental Product Declaration) - Registrierungsnummer 3882 bei environdec.com / OEKO-TEX® zertifiziert .

MATERIAL 80% Polyester, 20% Baumwolle, schmutz-, öl- und wasserabweisend. Übriges Material aus 65% Polyester, 35% Baumwolle. Stretch-Material 91% Nylon, 9% Elasthan. **GEWICHT** 300 g/m². Stretch-Material: 250 g/m². **FARBEN** 171 Warnschutz-Gelb/Marine, 196 Warnschutz-Gelb/Schwarz, 271 Warnschutz-Orange/Marine, 396 Warnschutz-Rot/Schwarz **GRÖSSEN** C44–C66, C146–C156, D84–D120. Farbe 396 HiVis Rot/Schwarz C44-C66.



396

271

171



196

60

EN 20471 EN 14404 OEKO TEX® STANDARD 100 SE 23-310 RISE T3 CORDURA FABRIC EPD® STIBY

HIGH VIS HANDWERKER STRETCH-HOSE KL. 2 2707 PLU

ART.-NR.: 127734

4-Wege-Stretch-Einsätze. Schmutz-, öl- und wasserabweisend. CORDURA® verstärkt

Stretch-Einsätze an Seiten, Passe und Schritt / 2 CORDURA®-verstärkte lose hängende Außentaschen – eine mit 3 kleinen Taschen und Werkzeugschlaufen, die andere mit extra Tasche / 2 Seitentaschen / D-Ring / 2 Gesäßtaschen mit Reißverschluss / Doppelt verstärkte Schrittnaht / Hammerschlaufe / Zollstocktasche mit Werkzeugtasche, Stifttasche, Knopf und Schlaufe für ein Arbeitsmesser / Multifunktionale Beintasche mit Handytasche, Ausweistasche und Reißverschlusstasche / CORDURA®-verstärkte Knietaschen, von innen zugänglich, für höhenverstellbare Kniepolster / CORDURA®-verstärkte Beinabschlüsse / Geprüft und zugelassen gemäß EN ISO 20471 Klasse 2 und EN 14404 (in Kombination mit Kniepolster 124292) / Zugelassen nach 25 Wäschen / Mit EPD (Environmental Product Declaration) - Registrierungsnummer 3882 bei environdec.com / OEKO-TEX® zertifiziert.

MATERIAL 80% Polyester, 20% Baumwolle. Übriges Material aus 65% Polyester, 35% Baumwolle. Stretch-Material 91% Nylon, 9% Elasthan. **GEWICHT** 300 g/m². Stretch-Material: 250 g/m². **FARBEN** 171 Warnschutz-Gelb/Marine, 196 Warnschutz-Gelb/Schwarz, 271 Warnschutz-Orange/Marine, 396 Warnschutz-Rot/Schwarz **GRÖSSEN** C44–C66, C146–C156, D84–D120. Farbe 396 HiVis Rot/ Schwarz C44-C66, D84-D120.



396

196

171

CORE

171, 196



271

60

EN 20471 EN 14404 OEKO TEX® STANDARD 100 SE 23-310 RISE T2 CORDURA FABRIC EPD® STIBY

HIGH VIS STRETCH-HOSE KL. 1 2705 PLU

ART.-NR.: 127731

4-Wege-Stretch-Einsätze. Schmutz-, öl- und wasserabweisend. Service und Logistik-Features

Stretch-Einsätze an Seiten, Passe und Schritt / 2 Seitentaschen / D-Ring / 2 Gesäßtaschen mit Reißverschluss / Doppelt verstärkte Schrittnaht / 1 große Tasche mit Zollstocktasche und Dokumentenfach mit Klettverschluss / Multifunktionale Beintasche mit Handytasche, Ausweistasche, Reißverschlusstasche und Zollstocktasche / CORDURA®-verstärkte Knietaschen, mit Öffnung innen, für höhenverstellbare Kniepolster / CORDURA®-verstärkte Beinabschlüsse / Geprüft und zugelassen gemäß EN ISO 20471 Klasse 1 und EN 14404 (in Kombination mit Kniepolster 124292) / Zugelassen nach 25 Wäschen / Mit EPD (Environmental Product Declaration) - Registrierungsnummer 3881 bei environdec.com / OEKO-TEX® zertifiziert .

MATERIAL 80% Polyester, 20% Baumwolle, schmutz-, öl- und wasserabweisend. Übriges Material aus 65% Polyester, 35% Baumwolle. Stretch-Material 91% Nylon, 9% Elasthan. **GEWICHT** 300 g/m². Stretch-Material: 250 g/m². **FARBEN** 171 Warnschutz-Gelb/Marine, 196 Warnschutz-Gelb/Schwarz, 271 Warnschutz-Orange/Marine, 396 Warnschutz-Rot/Schwarz **GRÖSSEN** C44–C66, C146–C156, D84–D120. Farbe 396 HiVis Rot/Schwarz C44-C66



271

196



171

60

EN 20471 EN 14404 OEKO TEX® STANDARD 100 SE 23-310 RISE T3 CORDURA FABRIC EPD® STIBY

HIGH VIS STRETCH-HOSE KL. 2 2712 PLU

ART.-NR.: 130164

4-Wege-Stretch-Einsätze. Schmutz-, öl- und wasserabweisend. Service und Logistik-Features

Stretcheinsätze an den Seiten, der Passe und im Schritt / 2 Seitentaschen / D-Ring / 2 Gesäßtaschen mit Reißverschluss / Doppelt verstärkte Schrittnaht / Große Beintasche mit Zollstocktasche und Dokumententasche mit Klettverschluss / Multifunktionsbeintasche mit Reißverschlusstasche, Handytasche und D-Ring / CORDURA®-verstärkte Knietaschen mit Innenöffnung / Höhenverstellung für Kniepolster in der Knietasche / CORDURA®-verstärkter Beinabschluss / Geprüft und zugelassen gemäß EN 14404 zusammen mit Kniepolstern 124292 und EN ISO 20471 Klasse 2 / Zugelassen nach 25 Wäschen / Mit EPD (Environmental Product Declaration) - Registrierungsnummer 3881 bei environdec.com / OEKO-TEX® zertifiziert.

MATERIAL 80% Polyester, 20% Baumwolle, schmutz-, öl- und wasserabweisend. Sonstiges Material: 65% Polyester, 35% Baumwolle. Stretch-Stoff 91% Nylon, 9% Elastan. **GEWICHT** 300 g/m². Stretch-Material 250 g/m². **FARBEN** 171 Warnschutz-Gelb/Marine, 196 Warnschutz-Gelb/Schwarz, 271 Warnschutz-Orange/Marine **GRÖSSEN** C44-C66, C146-C156, D84-D120.



286
271
196

171



CORE
171, 196, 271

Beinlänge kann angepasst werden

EN 20471 EN 14404

PRO T1

CORDURA FABRIC EPD TROFTA

HIGH VIS GREEN HANDWERKERHOSE KL. 1 2640 GPLU

ART.-NR.: 131975

Robustes Lightweight-Material. Rippenstrick-Stretch am Bund. Umweltproduktdeklaration (EPD)

Teil der Fristads Green-Kollektion / Nachhaltig / Rippstrick-Stretcheinsätze am Bund / Verdeckter Knopf vorne / CORDURA®-verstärkte, lose hängende Vordertaschen, eine mit 3 kleinen Taschen und Werkzeugschlaufen, die andere mit extra Tasche / 2 Vordertaschen / 2 Gesäßtaschen / Doppelt verstärkte Schrittnaht / Hammerschlaufe / CORDURA®-verstärkte Zollstocktasche mit Werkzeugtasche, Stifttasche, Knopf und Schlaufe für ein Arbeitsmesser / Beintasche mit Druckknopfverschluss, Tasche mit Patte und Klettverschluss, D-Ring / CORDURA®-verstärkte Knietaschen mit Innenöffnung / Höhenverstellung der Kniepolster in der Knietasche / CORDURA®-verstärkte Beinabschlüsse / Beinlänge je nach Größe um 5 cm verlängerbar oder um 4 cm kürzbar in Größen C44-C70, C146-C160 und 2 cm in D84-D136 / Geprüft und zugelassen gemäß EN ISO 20471 Klasse 1, EN 14404 in Verbindung mit Knieschonern 124292 und EN 13758-2 UPF 40+ Solar UV-Schutz / Zugelassen nach 50 Wäschen / Industriewäsche geeignet gemäß ISO 15797 / Mit EPD (Environmental Product Declaration) - Registrierungsnummer 3882 bei environdec.com / OEKO-TEX® zertifiziert.

MATERIAL 70 % recyceltes Polyester, 30 % Bio-Baumwolle. **GEWICHT** 240 g/m². **FARBEN** 171 Warnschutz-Gelb/Marine, 196 Warnschutz-Gelb/Schwarz, 271 Warnschutz-Orange/Marine, 286 Warnschutz-Orange/Grau **GRÖSSEN** C44-C66, C146-C156, D84-D120. 286 High Vis Orange/Grau: C44-C70, C146-C160, D84-D136.



396
286
271
171

196



CORE
171, 196, 271

Beinlänge kann angepasst werden

EN 20471 EN 14404

PRO T5

CORDURA FABRIC EPD TROFTA

HIGH VIS GREEN HANDWERKERHOSE KL. 2 2641 GPLU

ART.-NR.: 131981

Robustes Lightweight-Material. Rippenstrick-Stretch am Bund. Umweltproduktdeklaration (EPD)

Teil der Fristads Green-Kollektion / Nachhaltig / Rippstrick-Stretcheinsätze am Bund / Verdeckter Knopf vorne / CORDURA®-verstärkte, lose hängende Vordertaschen, eine mit 3 kleinen Taschen und Werkzeugschlaufen, die andere mit extra Tasche / 2 Vordertaschen / 2 Gesäßtaschen / Doppelt verstärkte Schrittnaht / Hammerschlaufe / CORDURA®-verstärkte Zollstocktasche mit Werkzeugtasche, Stifttasche, Knopf und Schlaufe für ein Arbeitsmesser / Beintasche mit Druckknopfverschluss, Tasche mit Patte und Klettverschluss, D-Ring / CORDURA®-verstärkte Knietaschen mit Innenöffnung / Höhenverstellung der Kniepolster in der Knietasche / CORDURA®-verstärkte Beinabschlüsse / Beinlänge je nach Größe um 5 cm verlängerbar oder um 4 cm kürzbar in Größen C44-C70, C146-C160 und 2 cm in D84-D136 / Geprüft und zugelassen gemäß EN ISO 20471 Klasse 2, EN 14404 in Verbindung mit Knieschonern 124292 und EN 13758-2 UPF 40+ Solar UV-Schutz / Farben 271 und 286 sind zusätzlich geprüft und zugelassen gemäß RIS-3279-TOM Ausgabe 1 UK Railway Standard / Zugelassen nach 50 Wäschen / Industriewäsche geeignet gemäß ISO 15797 / Mit EPD (Environmental Product Declaration) - Registrierungsnummer 3882 bei environdec.com / OEKO-TEX® zertifiziert.

MATERIAL 70 % recyceltes Polyester, 30 % Bio-Baumwolle. **GEWICHT** 240 g/m². **FARBEN** 171 Warnschutz-Gelb/Marine, 196 Warnschutz-Gelb/Schwarz, 271 Warnschutz-Orange/Marine, 286 Warnschutz-Orange/Grau, 396 Warnschutz-Rot/Schwarz **GRÖSSEN** C44-C66, C146-C156, D84-D120. 286 High Vis Orange/Grau: C44-C70, C146-C160, D84-D136.



396
286
271
196

171



CORE
171, 196, 271

Beinlänge kann angepasst werden

EN 20471 EN 14404

HIGH VIS GREEN HOSE KL. 1 2649 GPLU

ART.-NR.: 134238

Robustes Lightweight-Material. Handwerker-Features. Umweltproduktdeklaration (EPD)

Teil der Fristads Green-Kollektion / Nachhaltig / Rippstrick-Stretcheinsätze am Bund / Verdeckter Knopf vorne / 2 Vordertaschen / 2 Gesäßtaschen / Doppelt verstärkte Schrittnaht / Hammerschlaufe / CORDURA®-verstärkte Zollstocktasche mit Werkzeugtasche, Stifttasche, Knopf und Schlaufe für ein Arbeitsmesser / Beintasche mit Druckknopfverschluss, Tasche mit Patte und Klettverschluss, D-Ring / CORDURA®-verstärkte Knietaschen mit Innenöffnung / Höhenverstellung der Kniepolster in der Knietasche / CORDURA®-verstärkte Beinabschlüsse / Beinlänge je nach Größe um 5 cm verlängerbar oder um 4 cm kürzbar in Größen C44-C70, C146-C160 und 2 cm in D84-D136 / Geprüft und zugelassen gemäß EN ISO 20471 Klasse 1, EN 14404 in Verbindung mit Knieschonern 124292 und EN 13758-2 UPF 40+ Solar UV-Schutz / Zugelassen nach 50 Wäschen / Industriewäsche geeignet gemäß ISO 15797 / Mit EPD (Environmental Product Declaration) - Registrierungsnummer 3881 bei environdec.com / OEKO-TEX® zertifiziert.

MATERIAL 70 % recyceltes Polyester, 30 % Bio-Baumwolle. **GEWICHT** 240 g/m². **FARBEN** 171 Warnschutz-Gelb/Marine, 196 Warnschutz-Gelb/Schwarz, 271 Warnschutz-Orange/Marine, 286 Warnschutz-Orange/Grau, 396 Warnschutz-Rot/Schwarz **GRÖSSEN** C44-C66, C146-C156, D84-D120. 286 High Vis Orange/Grau: C44-C70, C146-C160, D84-D136.



396
286
271
171

196



Beinlänge kann angepasst werden

EN 20471 EN 14404

HIGH VIS GREEN HOSE KL.1 2668 GPLU

ART.-NR.: 134271

Robustes Lightweight-Material. Service und Logistik-Features. Umweltproduktdeklaration (EPD)

Teil der Fristads Green-Kollektion / Nachhaltig / Rippstrick-Stretcheinsätze am Bund / Verdeckter Knopf vorne / 2 Vordertaschen / 2 Gesäßtaschen / Doppelt verstärkte Schrittnaht / Große Beintasche mit Druckknopfverschluss und Tasche mit Patte / Beintasche mit Druckknopfverschluss, Tasche mit Patte und Klettverschluss, D-Ring / CORDURA®-verstärkte Knietaschen mit Innenöffnung / Höhenverstellung der Kniepolster in der Knietasche / CORDURA®-verstärkte Beinabschlüsse / Beinlänge je nach Größe um 5 cm verlängerbar oder um 4 cm kürzbar in Größen C44-C70, C146-C160 und 2 cm in D84-D136 / Geprüft und zugelassen gemäß EN ISO 20471 Klasse 1, EN 14404 in Verbindung mit Knieschonern 124292 und EN 13758-2 UPF 40+ Solar UV-Schutz / Zugelassen nach 50 Wäschen / Industriewäsche geeignet gemäß ISO 15797 / Mit EPD (Environmental Product Declaration) - Registrierungsnummer 3881 bei environdec.com / OEKO-TEX® zertifiziert.

MATERIAL 70 % recyceltes Polyester, 30 % Bio-Baumwolle. **GEWICHT** 240 g/m². **FARBEN** 171 Warnschutz-Gelb/Marine, 196 Warnschutz-Gelb/Schwarz, 271 Warnschutz-Orange/Marine, 286 Warnschutz-Orange/Grau, 396 Warnschutz-Rot/Schwarz **GRÖSSEN** C44-C66, C146-C156, D84-D120.



396
286
196
171

271



CORE
171, 196, 271

Beinlänge kann angepasst werden

EN 20471 EN 14404

PRO T5

CORDURA FABRIC EPD TROFTA

HIGH VIS GREEN HOSE KL. 2 2651 GPLU

ART.-NR.: 131982

Robustes Lightweight-Material. Rippenstrick-Stretch am Bund. Umweltproduktdeklaration (EPD)

Teil der Fristads Green-Kollektion / Nachhaltig / Rippstrick-Stretcheinsätze am Bund / Verdeckter Knopf vorne / 2 Vordertaschen / 2 Gesäßtaschen / Doppelt verstärkte Schrittnaht / Hammerschlaufe / CORDURA®-verstärkte Zollstocktasche mit Werkzeugtasche, Stifttasche, Knopf und Schlaufe für ein Arbeitsmesser / Beintasche mit Druckknopfverschluss, Tasche mit Patte und Klettverschluss, D-Ring / CORDURA®-verstärkte Knietaschen mit Innenöffnung / Höhenverstellung der Kniepolster in der Knietasche / CORDURA®-verstärkte Beinabschlüsse / Beinlänge je nach Größe um 5 cm verlängerbar oder um 4 cm kürzbar in Größen C44-C70, C146-C160 und 2 cm in D84-D136 / Geprüft und zugelassen gemäß EN ISO 20471 Klasse 2, EN 14404 in Verbindung mit Knieschonern 124292 und EN 13758-2 UPF 40+ Solar UV-Schutz / Zugelassen nach 50 Wäschen / Industriewäsche geeignet gemäß ISO 15797 / Mit EPD (Environmental Product Declaration) - Registrierungsnummer 3881 bei environdec.com / OEKO-TEX® zertifiziert.

MATERIAL 70 % recyceltes Polyester, 30 % Bio-Baumwolle. **GEWICHT** 240 g/m². **FARBEN** 171 Warnschutz-Gelb/Marine, 196 Warnschutz-Gelb/Schwarz, 271 Warnschutz-Orange/Marine, 286 Warnschutz-Orange/Grau, 396 Warnschutz-Rot/Schwarz **GRÖSSEN** C44-C66, C146-C156, D84-D120. 286 High Vis Orange/Grau: C44-C70, C146-C160, D84-D136.



396
271
196
171

286



Beinlänge kann angepasst werden

EN 20471 EN 14404

PRO T4

CORDURA FABRIC EPD TROFTA

HIGH VIS GREEN LATZHOSE KL. 2 1030 GPLU

ART.-NR.: 131985

Robustes Lightweight-Material. Rippenstrick-Stretch am Bund. Umweltproduktdeklaration (EPD)

Teil der Fristads Green-Kollektion / Nachhaltig / Verstellbare, elastische Hosenträger / Große Brusttasche mit Reißverschluss und Stifttasche / Rippstrick-Stretcheinsätze am Bund / 2 Vordertaschen / 2 Gesäßtaschen / Doppelt verstärkte Schrittnaht / Hammerschlaufe / CORDURA®-verstärkte Zollstocktasche mit Werkzeugtasche, Stifttasche, Knopf und Schlaufe für ein Arbeitsmesser / Beintasche mit Druckknopfverschluss, Tasche mit Patte und Klettverschluss, D-Ring / CORDURA®-verstärkte Knietaschen mit Innenöffnung / Höhenverstellung der Kniepolster in der Knietasche / CORDURA®-verstärkte Beinabschlüsse / Beinlänge je nach Größe um 5 cm verlängerbar oder um 2-4 cm kürzbar / Geprüft und zugelassen gemäß EN ISO 20471 Klasse 2, EN 14404 in Verbindung mit Knieschonern 124292 und EN 13758-2 UPF 40+ Solar UV-Schutz / Zugelassen nach 50 Wäschen / Industriewäsche geeignet gemäß ISO 15797 / Mit EPD (Environmental Product Declaration) - Registrierungsnummer 3885 bei environdec.com / OEKO-TEX® zertifiziert.

MATERIAL 70 % recyceltes Polyester, 30 % Bio-Baumwolle. **GEWICHT** 240 g/m². **FARBEN** 171 Warnschutz-Gelb/Marine, 196 Warnschutz-Gelb/Schwarz, 271 Warnschutz-Orange/Marine, 286 Warnschutz-Orange/Grau, 396 Warnschutz-Rot/Schwarz **GRÖSSEN** C44-C66, C146-C156, D84-D120. 286 High Vis Orange/Grau: C44-C70, C146-C160, D84-D136.


130


230

HIGH VIS GREEN SHORTS KL. 2 2650 GPLU

ART.-NR.: 134240

Robustes Lightweight-Material. Rippenstrick-Stretch am Bund. Umweltproduktdeklaration (EPD)

Teil der Fristads Green-Kollektion / Nachhaltig / Rippstrick-Stretcheinsätze am Bund / Verdeckter Knopf vorne / 2 Vordertaschen / 2 Gesäßtaschen / Doppelt verstärkte Schrittnaht / Hammerschlaufe / CORDURA®-verstärkte Zollstocktasche mit Werkzeugtasche, Stifttasche, Knopf und Schlaufe für ein Arbeitsmesser / Beintasche mit Druckknopfverschluss, Tasche mit Patte und Klettverschluss, D-Ring / Geprüft nach EN ISO 20471 Klasse 1 in den Größen C44-C48 und Klasse 2 in den Größen C50-C66 / Farbe 271 in den Größen C50-C66 ist zugelassen nach RIS-3279-TOM Ausgabe 1 UK Railway Standard / Zugelassen nach 50 Wäschen / Industriewäsche geeignet gemäß ISO 15797 / Mit EPD (Environmental Product Declaration) - Registrierungsnummer 3884 bei environdec.com / OEKO-TEX® zertifiziert.

MATERIAL 70 % recyceltes Polyester, 30 % Bio-Baumwolle. **GEWICHT** 240 g/m². **FARBEN** 130 Warnschutz-Gelb, 230 Warnschutz-Orange **GRÖSSEN** C44-C66.


230


130

HIGH VIS HANDWERKERSHORTS KL. 2 2028 PLU

ART.-NR.: 100977

Schmutz-, öl- und wasserabweisend. Baumwolle auf der Innenseite. CORDURA® verstärkt

CORDURA®-verstärkte, lose hängende Taschen, eine mit Zusatztasche und die andere mit 3 Taschen und Werkzeugschlaufen / 2 Vordertaschen / 2 Gesäßtaschen, eine mit Patte und Klettverschluss / D-Ring am Bund / Doppelt verstärkte Schrittnaht / Hammerschlaufe / CORDURA®-verstärkte Zollstocktasche mit Stifttasche, Tasche für Werkzeug oder zusätzliches Fahrtenmesser, 2 Messerknöpfe und Schlaufe / Beintasche mit Patte und Klettverschluss, Handytasche und extra Tasche mit D-Ring für Ausweishalter / Geprüft nach EN ISO 20471 Klasse 1 in den Größen C44-C50 und Klasse 2 in den Größen C52-C66 / Zertifiziert nach 50 Wäschen / Leasingwäsche-geprüft nach ISO 15797 / OEKO-TEX® zertifiziert.

MATERIAL 80% Polyester, 20% Baumwolle. Verstärkungen: 100% Polyamid. **GEWICHT** 300 g/m². **FARBEN** 130 Warnschutz-Gelb, 230 Warnschutz-Orange **GRÖSSEN** C44-C66.


396
286
271
196


171

HIGH VIS GREEN JACKE KL. 3 4067 GPLU

ART.-NR.: 131976

Robustes Lightweight-Material. Taschen mit Reißverschluss. Umweltproduktdeklaration (EPD)

Teil der Fristads Green-Kollektion / Nachhaltig / Verdeckter Reißverschluss mit Druckknopfleiste bis zum oberen Kragenrand / Brusttasche mit Reißverschluss und Ausweishalter / Brusttasche mit vertikalem Reißverschluss / 2 Vordertaschen mit Reißverschluss / Verstellbare Ärmelbündchen mit Druckknopfverschluss / Verstellbarer Bund mit Knöpfen / Verlängerte Rückenpartie / Geprüft und zugelassen gemäß EN ISO 20471 Klasse 2 - Größe S, und Klasse 3 - Größen M-5XL und 13758-2 UPF 40+ Solar UV-Schutz / Die Farben 271 und 286 sind zusätzlich geprüft und zugelassen gemäß RIS-3279-TOM Ausgabe 1 UK Railway Standard / Zugelassen nach 50 Wäschen / Industriewäsche geeignet gemäß ISO 15797 / Mit EPD (Environmental Product Declaration) - Registrierungsnummer 3878 bei environdec.com / OEKO-TEX® zertifiziert.

MATERIAL 70 % recyceltes Polyester, 30 % Bio-Baumwolle. **GEWICHT** 240 g/m². **FARBEN** 171 Warnschutz-Gelb/Marine, 196 Warnschutz-Gelb/Schwarz, 271 Warnschutz-Orange/Marine, 286 Warnschutz-Orange/Grau, 396 Warnschutz-Rot/Schwarz **GRÖSSEN** S-5XL.


130


230

HIGH VIS GREEN WESTE KL. 2 5067 GPLU

ART.-NR.: 134242

Robustes Lightweight-Material. Taschen mit Reißverschluss. Umweltproduktdeklaration (EPD)

Teil der Fristads Green-Kollektion / Nachhaltig / Verdeckter Reißverschluss mit Druckknopfleiste bis zum oberen Kragenrand / Brusttasche mit Reißverschluss und Ausweishalter / Brusttasche mit vertikalem Reißverschluss / 2 Vordertaschen mit Reißverschluss / Verstellbarer Bund mit Knöpfen / Verlängerte Rückenpartie / Geprüft und zugelassen gemäß EN ISO 20471 Klasse 2 / Farbe 230 ist zusätzlich geprüft und zugelassen gemäß RIS-3279-TOM Ausgabe 1 UK Railway Standard / Zugelassen nach 50 Wäschen / Industriewäsche geeignet gemäß ISO 15797 / Mit EPD (Environmental Product Declaration) - Registrierungsnummer 3879 bei environdec.com / OEKO-TEX® zertifiziert.

MATERIAL 70 % recyceltes Polyester, 30 % Bio-Baumwolle. **GEWICHT** 240 g/m². **FARBEN** 130 Warnschutz-Gelb, 230 Warnschutz-Orange **GRÖSSEN** S-5XL.



196



171

HIGH VIS JACKE KL. 3 4026 PLU

ART.-NR.: 119621

Schmutz-, öl- und wasserabweisend. Funktionstaschen. Für Industriewäsche geeignet

Schmutz-, öl- und wasserabweisend / Verdeckter Reißverschluss mit Druckknopfleiste bis zum oberen Kragenrand / 3 Brusttaschen - 2 mit Reißverschluss, die andere extra geräumig mit Patte und Druckknopfverschluss, D-Ring, Ausweishalter und Stifthalter / 2 Vordertaschen mit Reißverschluss / Handytasche (innen) mit Klettverschluss / Innentasche mit Knopf / Verstellbare Taille / Verstellbare Armabschlüsse / Verlängerte Rückenpartie / Über die Schulter führende Reflexstreifen / Geprüft und zugelassen gemäß EN ISO 20471 Klasse 2 - Größen XS-S und Klasse 3 - M-4XL / Zugelassen nach 50 Wäschen / Industriewäsche geeignet gemäß ISO 15797 / Mit EPD (Environmental Product Declaration) - Registrierungsnummer 3878 bei environdec.com / OEKO-TEX® zertifiziert.

MATERIAL Fluoreszierendes Material: 80% Polyester, 20% Baumwolle. Übriges Material: 65% Polyester, 35% Baumwolle. **GEWICHT** 300 g/m². **FARBEN** 171 Warnschutz-Gelb/Marine, 196 Warnschutz-Gelb/Schwarz **GRÖSSEN** XS-4XL.



130

HIGH VIS WESTE KL. 2 5003 GPLU

ART.-NR.: 124177

Recyceltes Material. Verstellbare Breite. CORDURA® verstärkt

Recyceltes Material und Bio-Baumwolle / Weitenverstellbarer Frontverschluss mit extra Reißverschluss / 2 lose Brusttaschen mit Druckknopfverschluss, eine mit Patte und Druckknopfverschluss, die andere mit Druckknopfverschluss und Stifttasche / Knöpfe und Schlaufen für Messer / D-Ring unter der Patte / 2 CORDURA® verstärkte lose Taschen, eine mit 3 extra Taschen und Werkzeugschlaufen, eine mit Werkzeugtasche / 2 mit CORDURA® verstärkte, lose hängende Gesäßtaschen, eine mit zusätzlicher Werkzeugtasche / 2 Hammerschlaufen / Gürtelschlaufen / Geprüft nach EN ISO 20471 Klasse 2 / Zertifiziert nach 50 Wäschen / Leasing-Wäsche getestet nach ISO 15797 / OEKO-TEX® zertifiziert / Öffnung im Rücken für Sicherheitsgurt - kann als VAS-Lösung hinzugefügt werden.

MATERIAL 70% rezyklierter Polyester, 30% Bio-Baumwolle. **GEWICHT** 240 g/m². **FARBEN** 130 Warnschutz-Gelb **GRÖSSEN** XS-2XL.



130



230

HIGH VIS WESTE KL. 3 500 NV

ART.-NR.: 100416

Leicht. Einfach zu verpacken. OEKO-TEX zertifiziert

Reißverschluss / Handytasche mit Klettverschluss und Stifttasche / Geprüft und zugelassen gemäß EN ISO 20471 Klasse 3 / Geprüft nach 50 Wäschen / OEKO-TEX® zertifiziert.

MATERIAL 100% Polyester. **GEWICHT** 130 g/m². **FARBEN** 130 Warnschutz-Gelb, 230 Warnschutz-Orange **GRÖSSEN** S/M, L/XL, 2XL/3XL.



330

230



130

HIGH VIS WESTE KL. 2 501 H

ART.-NR.: 100382

Leicht. Einfach zu verpacken. OEKO-TEX zertifiziert

Klettverschluss / Geprüft und zugelassen gemäß EN ISO 20471 Klasse 1 (Gr. XS/S) und Klasse 2 (Gr. M/L-3XL/4XL) / Geprüft nach 50 Wäschen / OEKO-TEX® zertifiziert.

MATERIAL 100% Polyester. **GEWICHT** 130 g/m². **FARBEN** 130 Warnschutz-Gelb, 230 Warnschutz-Orange, 330 Warnschutz-Rot **GRÖSSEN** XS/S, M/L, XL/2XL, 3XL/4XL.



196

171

271



EN 20471 EN 14404

HIGH VIS HANDWERKERLATZHOSE KL. 2 1014 PLU

ART.-NR.: 101018

Schmutz-, öl- und wasserabweisend. Baumwolle auf der Innenseite. CORDURA® verstärkt

Verstellbare Träger mit elastischem Teil / Fronttaschenöffnung mit Zwei-Wege-Reißverschluss und Druckknopfverschluss / 2 lose Brusttaschen mit Druckknopfverschluss, eine mit Patte und Druckknopfverschluss und D-Ring, die andere mit Druckknopfverschluss und Stifttasche / Knöpfe und Schlaufen für Messer / 2 verstaubare, CORDURA®-verstärkte lose Taschen, linke Tasche mit Extrafach und rechte Tasche mit 3 Fächern und Werkzeugschlaufen / 2 Vordertaschen / D-Ring am Bund / Doppelt verstärkte Schrittnaht / 2 Gesäßtaschen, eine mit Patte und Klettverschluss / Beintasche mit Patte und Klettverschluss, Handytasche mit Patte und Klettverschluss, D-Ring und Ausweistasche / Hammerschlaufe / CORDURA®-verstärkte Zollstocktasche mit Werkzeugtasche, 2 Knöpfe und Schlaufen für 2 Messer / Verstärkte Oberschenkelteile in Kontrastfarbe / Vorgeformte Knie / CORDURA®-verstärkte Knietaschen mit Innenöffnung / Höhenverstellung für Knieschoner in Knietasche / CORDURA®-verstärkte Beinabschlüsse / Geprüft nach EN 14404 in Verbindung mit Knieschoner 124292 und EN ISO 20471 Klasse 2 / Zugelassen nach 50 Wäschen / Industriewäsche geeignet gemäß ISO 15797 / Mit EPD (Environmental Product Declaration) - Registrierungsnummer 3885 bei environdec.com / OEKO-TEX® zertifiziert.

MATERIAL Fluoreszierendes Material: 80% Polyester, 20% Baumwolle. Übriges Material: 65% Polyester, 35% Baumwolle. Verstärkungen: 100% Polyamid. **GEWICHT** 300 g/m². **FARBEN** 171 Warnschutz-Gelb/Marine, 196 Warnschutz-Gelb/Schwarz, 271 Warnschutz-Orange/Marine **GRÖSSEN** C44-C66, C146-C156, D92-D120.



271

196

171



EN 20471 EN 14404

HIGH VIS OVERALL KL. 3 8026 GPLU

ART.-NR.: 124376

Robustes Lightweight-Material. CORDURA® verstärkt. Recyceltes Material

Recyceltes Material und Bio-Baumwolle / Fronttasche mit Zwei-Wege-Reißverschluss oben am Kragen und Druckknopfverschluss / 2 Brusttaschen mit vertikalen Reißverschlüssen / Gebläsebrusttasche mit Patte und Druckknopfverschluss, Schlaufe für Ausweishalter und Stiftband / Innentasche mit Knopf / Verstellbarer Gummizug in der Taille / Verstellbare Ärmelbündchen mit Druckknopfverschluss / Seitliche Öffnungen mit Druckknopfverschluss / D-Ring am Bund / 2 Vordertaschen / 2 Gesäßtaschen mit Patte und Klettverschluss / Hammerschlaufe / Doppelt verstärkte Schrittnaht / CORDURA® verstärkte Zollstocktasche mit Werkzeugtasche, Beintasche mit Patte und Klettverschluss, Handytasche mit Patte und Klettverschluss, D-Ring und Ausweistasche / Vorgeformte Knie / CORDURA®-verstärkte Knietaschen mit Innenöffnung / Höhenverstellung für Kniepolster in Knietasche / CORDURA®-verstärkte Beinabschlüsse / Geprüft nach EN ISO 20471 Klasse 3, EN 13758-2 UPF 40+ UV-Schutz und EN 14404 zusammen mit Knieschonern 124292 / Zertifiziert nach 50 Wäschen / Leasingwäsche-geprüft nach ISO 15797 / OEKO-TEX® zertifiziert.

MATERIAL 70% Rezyklierter Polyester, 30% Bio-Baumwolle **GEWICHT** 240 g/m². **FARBEN** 171 Warnschutz-Gelb/Marine, 196 Warnschutz-Gelb/Schwarz, 271 Warnschutz-Orange/Marine **GRÖSSEN** S-3XL.



271



171

EN 20471 OEKO-TEX® STANDARD 100 U6

HIGH VIS JACKE KL. 3 4797 TH

ART.-NR.: 100001

Wasserabweisend. Langlebig. Baumwolle auf der Innenseite

Verdeckter Reißverschluss mit Druckknopfleiste bis zum oberen Kragenrand / 2 Brusttaschen mit Patte und Klettverschluss / D-Ring / 2 Vordertaschen / Innentasche mit Knopf / Handy-Innentasche mit Klettverschluss / Ärmelbündchen und Saum verstellbar / Geprüft und zugelassen gemäß EN ISO 20471 Klasse 2 - Größe XS und Klasse 3 - S-3XL / Zugelassen nach 25 Wäschen / / OEKO-TEX® zertifiziert.

MATERIAL 70% Polyester, 30% Baumwolle. **GEWICHT** 300 g/m². **FARBEN** 171 Warnschutz-Gelb/Marine, 271 Warnschutz-Orange/Marine **GRÖSSEN** XS–4XL.



171



271

EN 20471 EN 14404 OEKO-TEX® STANDARD 100 T4

HIGH VIS HOSE KL. 2 2001 TH

ART.-NR.: 100002

Wasserabweisend. Langlebig. Baumwolle auf der Innenseite

2 Seitentaschen / 2 Gesäßtaschen / D-Ring / Beintasche mit Patte und Klettverschluss, Handytasche mit Patte und Klettverschluss / Zollstocktasche mit Stifttasche, Knopf und Schlaufe für ein Arbeitsmesser / Knietaschen mit außenliegender Öffnung / Höhenverstellung der Kniepolster in den Knietaschen / Geprüft und zugelassen gemäß EN 14404 zusammen mit Kniepolstern 124292 und EN ISO 20471 Klasse 2 / OEKO-TEX® zertifiziert.

MATERIAL 70% Polyester, 30% Baumwolle. **GEWICHT** 295 g/m². **FARBEN** 171 Warnschutz-Gelb/Marine, 271 Warnschutz-Orange/Marine **GRÖSSEN** C44–C66, C146–C156, D92–D120.



171



271

EN 20471 EN 14404 OEKO-TEX® STANDARD 100 T6

HIGH VIS LATZHOSE KL. 2 1001 TH

ART.-NR.: 100003

Wasserabweisend. Langlebig. Baumwolle auf der Innenseite

Verstellbare Hosenträger mit Gummizug / Latztasche mit Patte und Knopf / 2 Seitentaschen / 2 Gesäßtaschen / Taillenöffnung mit Knöpfen / D-Ring / Beintasche mit Patte und Klettverschluss, Handytasche mit Patte und Klettverschluss / Zollstocktasche mit Stifttasche und Knopf und Schlaufe für ein Arbeitsmesser / Knietaschen mit Öffnung nach außen / Höhenverstellung der Kniepolster in den Knietaschen / Geprüft und zugelassen gemäß EN 14404 zusammen mit den Kniepolstern 124292 und EN ISO 20471 Klasse 2 / Zugelassen nach 25 Wäschen / OEKO-TEX® zertifiziert.

MATERIAL 70% Polyester, 30% Baumwolle. **GEWICHT** 295 g/m². **FARBEN** 171 Warnschutz-Gelb/Marine, 271 Warnschutz-Orange/Marine **GRÖSSEN** C44–C66, C146–C156, D92–D120.



171

EN 20471 EN 14404 OEKO-TEX® STANDARD 100

HIGH VIS OVERALL KL. 3 8601 TH

ART.-NR.: 100004

Wasserabweisend. Langlebig. Baumwolle auf der Innenseite

Verdeckter 2-Wege-Reißverschluss mit Druckknopfleiste bis zum oberen Kragenrand / 2 Brusttaschen mit Patte und Klettverschluss / D-Ring / 2 Vordertaschen / 2 Gesäßtaschen / Innentasche mit Knopf / verstellbare Ärmelbündchen / verstellbarer Gummizug hinten / Seitenöffnungen / Beintasche mit Patte und Klettverschluss, Handytasche mit Patte und Klettverschluss / Zollstocktasche mit Stifttasche, Knopf und Schlaufe für ein Arbeitsmesser / Knietaschen mit aussenliegender Öffnung / Höhenverstellung der Kniepolster in den Knietaschen / Geprüft und zugelassen gemäss EN 14404 zusammen mit den Kniepolstern 124292 und EN ISO 20471 Klasse 3 / Zugelassen nach 25 Wäschen / OEKO-TEX® zertifiziert.

MATERIAL 70% Polyester, 30% Baumwolle. **GEWICHT** 295 g/m². **FARBEN** 171 Warnschutz-Gelb/Marine **GRÖSSEN** S–3XL.



172



NEU

CORE

Beinlänge kann angepasst werden

196



196

EN 20471 EN 14404 T2 CORDURA FABRIC ALNARYD

HIGH VIS HANDWERKER-STRETCHHOSE KL 1 2906 GWM

ART.-NR.: 301441

4-Wege-Stretch-Einsätze. Langlebiges, leichtes mechanisches Stretchmaterial. Recyceltes Material

Teilweise recyceltes Material / Mechanischer Stretch / Große 4-Wege-Stretcheinsätze an der Rückseite und im Schritt / Segmentiertes Reflexband / 2 lose hängende Taschen, vollständig mit strapazierfähigerem Material gefüttert - eine mit 2 Taschen, davon eine mit Reißverschluss, eine mit 3 kleineren Taschen und Werkzeugschlaufen / 2 Vordertaschen / 2 Gesäßtaschen aus strapazierfähigerem Material / Zusätzliche Schlaufen für Ausweis oder Schlüssel an der Vorderseite / Doppelt verstärkte Schrittnaht / Hammerschlaufe / Zollstocktasche aus strapazierfähigerem Material mit Stifttasche und verdecktem Knopf und Schlaufe für Fahrtenmesser / Große Beintasche aus strapazierfähigerem Material mit Reißverschlusstasche, / Große Beintasche aus strapazierfähigerem Material mit Reißverschlusstasche, auch für Zollstock geeignet / CORDURA®-verstärkte Knietaschen mit Öffnung von oben / Höhenverstellung für Knieschoner in der Knietasche / Verstellbare Beinlänge mit 5 cm Saumzugabe / Geprüft nach EN ISO 20471 Klasse 1 und EN 14404 zusammen mit Knieschonern 124292 / Zertifiziert nach 50 Wäschen / OEKO-TEX® zertifiziert.

EN 20471 EN 14404 T2 CORDURA FABRIC

HIGH VIS HANDWERKER STRETCH-HOSE KL.1 2608 FASG

ART.-NR.: 132849

Robuste und komfortable Knöpfe. 4-Wege-Stretch-Einsätze. Rippenstrick-Stretch am Bund

Stretch an der Taille / Oberschenkel-Einsätze aus 4-Wege-Stretch-Material / 2 verstaubare CORDURA®-verstärkte lose Hängetaschen, 1 mit 3 kleineren Taschen und Werkzeugschlaufen, 1 mit einer Zusatztasche / 2 Vordertaschen / Doppelte verstärkte Schrittnaht / Seitentasche mit Reißverschluss / Hammerschlaufe / 2 Gesäßtaschen / CORDURA®-verstärkte Zollstocktasche mit Knopf und Schlaufe für ein Arbeitsmesser / Beintasche mit Reißverschluss, Innentasche und D-Ring / CORDURA®-verstärkte Knietaschen, mit Öffnung außen, für höhenverstellbare Kniepolster / CORDURA®-verstärktes Beinende / Dreifachnähte / Geprüft und zugelassen gemäß EN14404 zusammen mit Knieschoner 124292 und ENISO20471 Klasse1 / OEKO-TEX® zertifiziert.

MATERIAL 100% Baumwolle. Stretch-Material 91% Nylon, 9% Elasthan. **GEWICHT** 375 g/m², Stretch-Material 250 g/m². **FARBEN** 196 Warnschutz-Gelb/Schwarz **GRÖSSEN** C44-C66, C146-C156, D84-D120.



541

396



940

EN 20471 EN 14404 T1 CORDURA FABRIC CLASSICS

HIGH VIS HANDWERKERHOSE KL. 1 247 FAS

ART.-NR.: 100279

Robuste und komfortable Knöpfe. Klassische Passform. CORDURA® verstärkt

2 verstaubare CORDURA®-verstärkte, lose hängende Vordertaschen, eine mit Zusatztasche, die andere mit 3 Taschen und Werkzeugschlaufen / 2 Faltenbalg-Vorder- und -Gesäßtaschen / 2 D-Ringe / 2 Hammerschlaufen / CORDURA®-Zollstocktasche mit Stifttasche, Tasche für Werkzeug oder extra Fahrtenmesser, 2 Messerknöpfe und Schlaufe / Beintasche mit Druckknopfverschluss, Beintasche mit Druckknopfverschluss, Handytasche und Zusatztasche mit Schlaufe für Ausweishalter / Vorgeformte Knie / CORDURA®-verstärkte Knietaschen mit Innenöffnung / Höhenverstellung für Knieschützer in Knietasche / Geprüft nach EN 14404 zusammen mit Knieschützern 124292 und EN ISO 20471 Klasse 1 / OEKO-TEX® zertifiziert.

MATERIAL Fluoreszierendes Material: 80% Polyester, 20% Baumwolle. Übriges Material: 100% Baumwolle. Verstärkungen: 100% Polyamid. **GEWICHT** 375 g/m². **FARBEN** 396 Warnschutz-Rot/Schwarz, 541 Blau, 940 Schwarz **GRÖSSEN** C44–C60, C146–C156, D84–D120.



130

EN 20471 PRO U6

HIGH VIS SHIRT KL. 3 7049 SPD

ART.-NR.: 124176

Baumwolle auf der Innenseite. Für Industriewäsche geeignet. OEKO-TEX zertifiziert

Verdeckte Druckknöpfe unter der Vordertasche / 2 Brusttaschen mit Patte und verdecktem Druckknopfverschluss, beide mit Stifttaschen / Ärmelbündchen mit Druckknöpfe verstellbar / verlängerte Rückenpartie / Geprüft und zugelassen gemäß EN ISO 20471 Klasse 3 / Zugelassen nach 50 Wäschen / Industriewäsche geeignet gemäß ISO 15797 / OEKO-TEX® zertifiziert.

MATERIAL 80% Polyester, 20% Baumwolle. **GEWICHT** 225 g/m². **FARBEN** 130 Warnschutz-Gelb **GRÖSSEN** XS-4XL.





CORE

171, 196

171

EN 20471

HIGH VIS T-SHIRT, KL. 1 7518 THV

ART.-NR.: 129511

Baumwolle auf der Innenseite. Transportiert Feuchtigkeit. UV-Schutz

Rippstrick am Kragen / Raglan-Ärmel / Gestreifte Reflexbänder / Geprüft und zugelassen gemäß EN 13758-2 UPF 40+ Schutzeigenschaften gegen ultraviolette Sonnenstrahlung und EN ISO 20471 Klasse 1 / Zugelassen nach 25 Wäschen / OEKO-TEX® zertifiziert.

MATERIAL 55% Baumwolle, 45% Polyester. **GEWICHT** 190 g/m². **FARBEN** 171 Warnschutz-Gelb/Marine, 196 Warnschutz-Gelb/Schwarz, 271 Warnschutz-Orange/Marine **GRÖSSEN** 196 High vis Gelb/Schwarz XS-5XL. 171 Hoch visuell Gelb/Marine XS-4XL. 271 High vis Orange/Marineblau XS-3XL.





CORE

171, 196

271

EN 20471

HIGH VIS T-SHIRT LANGARM KL. 1 7519 THV

ART.-NR.: 129513

Baumwolle auf der Innenseite. Transportiert Feuchtigkeit. UV-Schutz

Rippstrickkragen und -bündchen / Raglan-Ärmel / Gestreifte Reflexbänder / Geprüft und zugelassen gemäß EN 13758-2 UPF 40+ Solare UV-Schutzeigenschaften und EN ISO 20471 Klasse 1 / Zugelassen nach 25 Wäschen / OEKO-TEX® zertifiziert.

MATERIAL 55% Baumwolle, 45% Polyester. **GEWICHT** 190 g/m². **FARBEN** 171 Warnschutz-Gelb/Marine, 196 Warnschutz-Gelb/Schwarz, 271 Warnschutz-Orange/Marine **GRÖSSEN** Farbe 271 XS-3XL, Farbe 171 und 196 XS-4XL.





196

EN 20471

HIGH VIS T-SHIRT LANGARM, KL. 2 7457 THV

ART.-NR.: 129514

Baumwolle auf der Innenseite. Transportiert Feuchtigkeit. UV-Schutz

Rippstrickkragen und -bündchen / Gestreifte Reflexbänder / Geprüft und zugelassen gemäß EN 13758-2 UPF 40+ Solar UV-Schutzeigenschaften und EN ISO 20471 Klasse 2 / Zugelassen nach 25 Wäschen / OEKO-TEX® zertifiziert.

MATERIAL 55% Baumwolle, 45% Polyester. **GEWICHT** 190 g/m². **FARBEN** 171 Warnschutz-Gelb/Marine, 196 Warnschutz-Gelb/Schwarz, 271 Warnschutz-Orange/Marine, 396 Warnschutz-Rot/Schwarz **GRÖSSEN** XS–4XL.





396

EN 20471

HIGH VIS T-SHIRT LANGARM KL. 3 7724 THV

ART.-NR.: 114100

Baumwolle auf der Innenseite. Transportiert Feuchtigkeit. UV-Schutz

Rippstrickkragen und -bündchen / Dehnbare Reflexstreifen / Über die Schulter führende Reflexstreifen / Baumwolle innen / Geprüft und zugelassen gemäß EN 13758-2 UPF 40+ UV-Schutzeigenschaften und EN ISO 20471 Klasse 2 - Größen XS und Klasse 3 - Größen S - 4XL / Zugelassen nach 25 Wäschen / OEKO-TEX® zertifiziert.

MATERIAL 55% Baumwolle, 45% Polyester. **GEWICHT** 190 g/m². **FARBEN** 171 Warnschutz-Gelb/Marine, 196 Warnschutz-Gelb/Schwarz, 271 Warnschutz-Orange/Marine, 396 Warnschutz-Rot/Schwarz **GRÖSSEN** XS-4XL.



330

130



CORE

130

230



230



130

EN 20471

STANDARD 100 SE 23-310 RISE

U5

STIBY

HIGH VIS T-SHIRT KL. 2 7407 THV

ART.-NR.: 100973

Baumwolle auf der Innenseite. Transportiert Feuchtigkeit. UV-Schutz

Rundhalsausschnitt / Brusttasche / Dehnbare Reflexstreifen / Baumwoll-Innenseite / Geprüft und zugelassen gemäß EN 13758-2 UPF 40+ UV-Schutzeigenschaften und EN ISO 20471 Klasse 2 - Größen XS-L und Klasse 3 - Größen XL - 3XL / Zugelassen nach 25 Wäschen / OEKO-TEX® zertifiziert.

MATERIAL 55% Baumwolle, 45% Polyester. **GEWICHT** 190 g/m². **FARBEN** 130 Warnschutz-Gelb, 230 Warnschutz-Orange, 330 Warnschutz-Rot **GRÖSSEN** XS-3XL.

EN 20471

STANDARD 100 SE 23-310 RISE

U4

STIBY

HIGH VIS POLOSHIRT KL. 2 7406 GPHV

ART.-NR.: 100972

Recyceltes Material. Baumwolle auf der Innenseite. UV-Schutz

Teilweise recyceltes Material / Rippstrickkragen / Brusttasche / Segmentiertes Reflexband für bessere Bewegungsfreiheit / Innenseite aus Baumwolle / Geprüft nach EN ISO 20471 Klasse 2 in den Größen XS-L und Klasse 3 in den Größen XL-3XL und EN 13758-2 UPF 40+ UV-Schutz / Zertifiziert nach 25 Wäschen / OEKO-TEX® zertifiziert.

MATERIAL 55% Baumwolle, 45% rezyklierter Polyester. **GEWICHT** 195 g/m². **FARBEN** 130 Warnschutz-Gelb, 230 Warnschutz-Orange **GRÖSSEN** XS-3XL.



130



230



130

EN 20471

STANDARD 100 SE 23-310 RISE

PRO

U5

HIGH VIS T-SHIRT 7024 KL. 3 THV

ART.-NR.: 111333

Baumwolle auf der Innenseite. Transportiert Feuchtigkeit. Für Industriewäsche geeignet

Baumwoll-Innenseite / Doppelt abgesteppte Reflexstreifen / Seitlicher Einsatz mit 5 cm Öffnung im Reflexstreifen für größeren Komfort und mehr Bewegungsfreiheit / Feinstrickkragen / Aufgenähte Reflexstreifen / Geprüft und zugelassen gemäß EN 13758-2 UPF 40+ UV-Schutzeigenschaften und EN ISO 20471 Klasse 2 - Größen XS - M und Klasse 3 - Größen L - 5XL / Industriewäsche geeignet gemäß ISO 15797 / Zugelassen nach 25 Wäschen / OEKO-TEX® zertifiziert.

MATERIAL 55% Baumwolle, 45% Polyester. **GEWICHT** 175 g/m². **FARBEN** 130 Warnschutz-Gelb, 230 Warnschutz-Orange **GRÖSSEN** XS-4XL. 130 High Vis Gelb XS-5XL.

EN 20471

STANDARD 100 SE 23-310 RISE

PRO

U5

HIGH VIS POLOSHIRT 7025 KL. 3 PHV

ART.-NR.: 111332

Baumwolle auf der Innenseite. Transportiert Feuchtigkeit. Für Industriewäsche geeignet

Baumwoll-Innenseite / Seitlicher Einsatz mit 5 cm Öffnung im Reflexstreifen für größeren Komfort und mehr Bewegungsfreiheit / Feinstrickkragen / Aufgenähter Reflexstreifen / Geprüft und zugelassen gemäß EN 13758-2 UPF 40+ UV-Schutzeigenschaften und EN ISO 20471 Klasse 2 - Größen XS - M und Klasse 3 - Größen L - 5XL / Zugelassen nach 25 Wäschen / Industriewäsche geeignet gemäß ISO 15797 / OEKO-TEX® zertifiziert.

MATERIAL 55% Baumwolle, 45% Polyester. **GEWICHT** 195 g/m². **FARBEN** 130 Warnschutz-Gelb **GRÖSSEN** XS-4XL. 130 High Vis Gelb XS-5XL.


230


130

HIGH VIS 37.5® T-SHIRT KL. 2 7117 TCY

ART.-NR.: 131221

Transportiert Feuchtigkeit. Schnelltrocknend. Bindet Schweißgeruch

Transportiert Feuchtigkeit / Bindet Geruch / Trocknet sehr schnell / Vorgeformter Kragen / Kurzer Reißverschluss vorne / Raglan-Ärmel / Verlängerte Rückenpartie / Geprüft und zugelassen gemäß EN ISO 20471 Klasse 2 Größen XS-L und Klasse 3 Größen XL-3XL / Zugelassen nach 25 Wäschen / OEKO-TEX®.

MATERIAL 55% Polyester und 45% Polyester 37,5® mit Cocona-Technologie. **GEWICHT** 168 g/m². **FARBEN** 130 Warnschutz-Gelb, 230 Warnschutz-Orange **GRÖSSEN** XS-4XL.


230


130

HIGH VIS GREEN T-SHIRT KL. 3 7860 GPST

ART.-NR.: 301021

Sehr atmungsaktiv. Leicht. Umweltproduktdeklaration (EPD)

Recyceltes Funktionsstrickmaterial / Mit EPD (Environmental Product Declaration) / (Stretch-Reflexionstransfers / Raglanärmel / 5 cm Zwickel mit Lücke im Reflexionstransfer an den Seiten und Ärmeln für zusätzlichen Komfort / Geprüft nach EN ISO 20471 Klasse 2 in Größen XS-M und Klasse 3 ab Gröääße L / Zertifiziert nach 25 Wäschen / OEKO-TEX® zertifiziert / EPD Nummer 16319 auf environdec.com

MATERIAL 100% recyceltes Polyester **GEWICHT** 140 g/m². **FARBEN** 130 Warnschutz-Gelb, 230 Warnschutz-Orange **GRÖSSEN** XS-4XL.


130


230

HIGH VIS GREEN POLOSHIRT KL.3 7861 GPST

ART.-NR.: 301022

Sehr atmungsaktiv. Leicht. Umweltproduktdeklaration (EPD)

Recyceltes Funktionsstrickmaterial / Mit EPD (Environmental Product Declaration) / Stretch-Reflexionstransfers / Kragen aus doppeltem Material / Raglanärmel / 5 cm Zwickel mit Lücke im Reflexionstransfer an den Seiten und Ärmeln für zusätzlichen Komfort / Geprüft nach EN ISO 20471 Klasse 2 in Größen XS-M und Klasse 3 ab Größe L / Zertifiziert nach 25 Wäschen / OEKO-TEX® zertifiziert / EPD Nummer 16865 auf environdec.com

MATERIAL 100% recyceltes Polyester. **GEWICHT** 140 g/m². **FARBEN** 130 Warnschutz-Gelb, 230 Warnschutz-Orange **GRÖSSEN** XS-4XL.


230


130

HIGH VIS GREEN POLOSHIRT LANGARM KL. 3 7864 GPST

ART.-NR.: 301260

Sehr atmungsaktiv. Leicht. Umweltproduktdeklaration (EPD)

Recyceltes Funktionsstrickmaterial / Mit EPD (Environmental Product Declaration) / Stretch-Reflexionstransfers / Kragen aus doppeltem Material / Raglanärmel mit Bündchen aus doppeltem Material / 5 cm Zwickel mit Lücke im Reflexionstransfer an den Seiten und Ärmeln für zusätzlichen Komfort / Geprüft nach EN ISO 20471 Klasse 3 / Zertifiziert nach 25 Wäschen / OEKO-TEX® zertifiziert / EPD reg Nummer 16866 auf environdec.com

MATERIAL 100% recyceltes Polyester **GEWICHT** 140 g/m². **FARBEN** 130 Warnschutz-Gelb, 230 Warnschutz-Orange **GRÖSSEN** XS-4XL.


196


171

NEU

CORE

EN 20471

STANDARD 100

U1

STIBY

HIGH VIS SWEATSHIRT KL 1 7530 GKC

ART.-NR.: 301030

4-Wege-Stretch. Bio-Baumwolle. Doppelseitiges Gewebe

Bio-Baumwolle und recyceltes Material / Doppelseitiges Stretchmaterial / Segmentiertes Reflexband für bessere Bewegungsfreiheit / Raglanärmel / Rippstrick an Hals, Ärmeln und Saum / Geprüft nach EN ISO 20471 Klasse 1 und EN 13758-2 UPF 40+ UV-Schutz. Material UPF 100+ UV-Schutz / Zertifiziert nach 25 Wäschen / OEKO-TEX® zertifiziert.

MATERIAL 96% Bio-Baumwolle, 4% Elasthan. Warnschutzgewebe: 100% recyceltes Polyester. **GEWICHT** 340 g/m². Warnschutz-Gewebe 265 g/m². **FARBEN** 171 Warnschutz-Gelb/Marine, 196 Warnschutz-Gelb/Schwarz **GRÖSSEN** 2XS-4XL.


171


196

NEU

CORE

EN 20471

STANDARD 100

U1

STIBY

HIGH VIS SWEATJACKE KL 1 7531 GKC

ART.-NR.: 301562

4-Wege-Stretch. Bio-Baumwolle. Doppelseitiges Gewebe

Bio-Baumwolle und recyceltes Material / Doppelseitiges Stretchmaterial / Segmentiertes Reflexband für bessere Bewegungsfreiheit / Durchgehender Frontreißverschluss / Brustinnentasche mit Reißverschluss / 2 Fronttaschen mit Reißverschluss / Rippstrickbündchen an Ärmeln und Saum / Geprüft nach EN ISO 20471 Klasse 1 und EN 13758-2 UPF 40+ UV-Schutz. Material UPF 100+ UV-Schutz / Zertifiziert nach 25 Wäschen / OEKO-TEX® zertifiziert.

MATERIAL 96% Bio-Baumwolle, 4% Elasthan. Warnschutzgewebe: 100% recyceltes Polyester. **GEWICHT** 340 g/m². Warnschutz-Gewebe 265 g/m². **FARBEN** 171 Warnschutz-Gelb/Marine, 196 Warnschutz-Gelb/Schwarz **GRÖSSEN** 2XS-4XL.


196

NEU

CORE

EN 20471

STANDARD 100

U1

STIBY

HIGH VIS KAPUZENSWEATSHIRT KL. 1 7532 GKC

ART.-NR.: 301032

4-Wege-Stretch. Bio-Baumwolle. Doppelseitiges Gewebe

Bio-Baumwolle und recyceltes Material / Doppelseitiges Stretchmaterial / Segmentiertes Reflexband für bessere Bewegungsfreiheit / Verstellbare Kapuze / Durchgehender Frontreißverschluss / Brustinnentasche mit Reißverschluss / 2 Fronttaschen mit Reißverschluss / Rippstrickbündchen an Ärmeln und Saum / Geprüft nach EN ISO 20471 Klasse 1 und EN 13758-2 UPF 40+ UV-Schutz. Material UPF 100+ UV-Schutz / Zertifiziert nach 25 Wäschen / OEKO-TEX® zertifiziert.

MATERIAL 96% Bio-Baumwolle, 4% Elasthan. Warnschutzgewebe: 100% recyceltes Polyester. **GEWICHT** 340 g/m². Warnschutz-Gewebe 265 g/m². **FARBEN** 196 Warnschutz-Gelb/Schwarz **GRÖSSEN** 2XS-4XL.


230


130

CORE

EN 20471

STANDARD 100

U6

EPD®

TROFTA

HIGH VIS GREEN SWEATSHIRT KL. 3 7862 GPSW

ART.-NR.: 301023

Hoher Tragekomfort. Innen gebürstet für mehr Komfort. Umweltproduktdeklaration (EPD)

Recyceltes Material / Mit EPD (Environmental Product Declaration) / Reflektierende Stretch-Transfers / Rippstrick an Hals, Ärmelbündchen und Saum / Raglanärmel / 5 cm Zwickel mit Lücke im reflektierenden Transfer an Seiten und Ärmeln für zusätzlichen Komfort / Geprüft nach EN ISO 20471 Klasse 3 und EN 13758-2 UPF 40+ UV-Schutz. Material gepnehmigt UPF 100+ UV-Schutz / Farbe 230 ist genehmigt nach RIS-3279-TOM Ausgabe 1 UK Railway Standard / Zertifiziert nach 25 Wäschen / OEKO-TEX® zertifiziert / EPD Nummer 16867 auf environdec.com.

MATERIAL 100% recyceltes Polyester. **GEWICHT** 265 g/m². **FARBEN** 130 Warnschutz-Gelb, 230 Warnschutz-Orange **GRÖSSEN** XS-4XL.


130


230

CORE
130


230


130

HIGH VIS GREEN SWEATJACKE KL. 3 7863 GPSW

ART.-NR.: 301024

Taschen mit Reißverschluss. Innen gebürstet für mehr Komfort. Umweltproduktdeklaration (EPD)

Recyceltes Material / Mit EPD (Environmental Product Declaration). / Reflektierende Stretch-Transfers / Durchgehender Frontreißverschluss / Brusttasche mit Reißverschluss / Vordertaschen mit Reißverschluss / Raglanärmel / Rippstrickbündchen an Ärmeln und Saum / 5 cm Zwickel mit Lücke im reflektierenden Transfer an Seiten und Ärmeln für zusätzlichen Komfort / Zugelassen nach EN ISO 20471 Klasse 3 und EN 13758-2 UPF 40+ UV-Schutz. Material genehmigt UPF 100+ UV-Schutz / Farbe 230 ist genehmigt nach RIS-3279-TOM Ausgabe 1 UK Railway Standard / Zertifiziert nach 25 Wäschen / OEKO-TEX® zertifiziert / EPD Nummer 16868 auf environdec.com.

MATERIAL 100% recyceltes Polyester **GEWICHT** 265 g/m². **FARBEN** 130 Warnschutz-Gelb, 230 Warnschutz-Orange **GRÖSSEN** XS-4XL.

HIGH VIS SWEATSHIRT KL. 3 7446 SHV

ART.-NR.: 110151

Baumwolle auf der Innenseite. Für Industriewäsche geeignet. UV-Schutz

Rippstrick an Hals, Ärmeln und Saum / 5 cm Zwickel mit Lücke im Reflektionsband für besseren Komfort / Geprüft nach EN ISO 20471 Klasse 3 und EN 13758-2 UPF 40+ UV-Schutz. Material genehmigt UPF 100+ UV-Schutz / Farbe 230 ist genehmigt nach RIS-3279-TOM Ausgabe 2 UK Railway Standard / Zertifiziert nach 25 Wäschen / Leasingwäsche getestet nach ISO 15797 / OEKO-TEX® zertifiziert.

MATERIAL 75% Polyester, 25% Baumwolle. **GEWICHT** 305 g/m². **FARBEN** 130 Warnschutz-Gelb, 230 Warnschutz-Orange **GRÖSSEN** XS–4XL.


396
196
171


271

HIGH VIS SWEATJACKE KL. 3 7426 SHV

ART.-NR.: 126534

Taschen mit Reißverschluss. Baumwolle auf der Innenseite. Für Industriewäsche geeignet

Durchgehender Frontreißverschluss mit Innenleiste / Brusttasche mit vertikalem Reißverschluss / 2 Vordertaschen mit Reißverschluss / Rippstrickbündchen an Ärmeln und Saum / Zugelassen nach EN ISO 20471 Klasse 2 in den Größen XS-M und Klasse 3 in den Größen L-4XL und EN 13758-2 UPF 40+ UV-Schutz. Material genehmigt UPF 100+ UV-Schutz / Farbe 230 ist genehmigt nach RIS-3279-TOM Ausgabe 2 UK Railway Standard / Zertifiziert nach 25 Wäschen / Leasingwäsche getestet nach ISO 15797 / OEKO-TEX® zertifiziert.

MATERIAL 75% Polyester, 25% Baumwolle. **GEWICHT** 305 g/m². **FARBEN** 171 Warnschutz-Gelb/Marine, 196 Warnschutz-Gelb/Schwarz, 271 Warnschutz-Orange/Marine, 396 Warnschutz-Rot/Schwarz **GRÖSSEN** XS-4XL.


271
196


171

HIGH VIS ZIPPER-SWEATSHIRT KL. 3 728 SHV

ART.-NR.: 100134

Baumwolle auf der Innenseite. Für Industriewäsche geeignet. UV-Schutz

Kurzer Reißverschluss oben am Kragen / Handytasche mit Reißverschluss und Öffnung und Schlaufe für Ohrhörer / Rippstrickbündchen an Ärmeln und Saum / Zugelassen nach EN ISO 20471 Klasse 2 in den Größen XS-S und Klasse 3 in den Größen M-5XL und EN 13758-2 UPF 40+ UV-Schutz. Material genehmigt UPF 100+ UV-Schutz / Farbe 230 ist genehmigt nach RIS-3279-TOM Ausgabe 2 UK Railway Standard / Zertifiziert nach 25 Wäschen / Leasingwäsche getestet nach ISO 15797 / OEKO-TEX® zertifiziert.

MATERIAL 75% Polyester, 25% Baumwolle. **GEWICHT** 300 g/m². **FARBEN** 171 Warnschutz-Gelb/Marine, 196 Warnschutz-Gelb/Schwarz, 271 Warnschutz-Orange/Marine **GRÖSSEN** XS–4XL. Farbe 196 Gelb/Schwarz XS-5XL



271
171



196

HIGH VIS SWEATJACKE, KL. 1 4517 SSL

ART.-NR.: 129509

4-Wege-Stretch. Hoher Tragekomfort. Atmungsaktiv

4-Wege-Stretch-Material / Reißverschluss bis zum oberen Kragenrand mit Blende / Reflexbesätze im Schulterbereich / Brusttasche mit schrägem Reißverschluss / 2 Vordertaschen mit Reißverschluss / Elastischer Bund und Armabschlüsse / Verlängerte Rückenpartie / Geprüft und zugelassen gemäß EN ISO 20471 Klasse 1 / Geprüft nach 25 Wäschen / OEKO-TEX® zertifiziert.

MATERIAL 100% Polyester. **GEWICHT** 250 g/m². **FARBEN** 171 Warnschutz-Gelb/Marine, 196 Warnschutz-Gelb/Schwarz, 271 Warnschutz-Orange/Marine **GRÖSSEN** XS-3XL. Farbe 171 XS-4XL.



230



130

HIGH VIS SOFTSHELL-JACKE KL. 3 4840 SSL

ART.-NR.: 101006

4-Wege-Stretch. Hoher Tragekomfort. Atmungsaktiv

4-Wege-Stretch-Material / Reißverschluss bis zum oberen Kragenrand, mit Kinnschutz / Handytasche mit Reißverschluss sowie Öffnung und Schlaufe für Kopfhörer / Doppelt abgesteppte Reflexstreifen / Über die Schulter führende Reflexstreifen / 2 Vordertaschen / Stretch-Material an Armabschluss und Unterkante / Daumenschlaufen / Verlängerte Rückenpartie / Geprüft und zugelassen gemäß EN ISO 20471 Klasse 3 / Geprüft nach 25 Wäschen / OEKO-TEX® zertifiziert.

MATERIAL 100% Polyester. **GEWICHT** 250 g/m². **FARBEN** 130 Warnschutz-Gelb, 230 Warnschutz-Orange **GRÖSSEN** XS-3XL.



396
271
196



171

HIGH VIS SOFTSHELL-JACKE KL. 2 4083 WYH

ART.-NR.: 125024

Winddicht, wasserabweisend und atmungsaktiv. Stretch-Material. Funktionstaschen

Winddicht, wasserabweisend und atmungsaktiv / Stretchmaterial / Fleece-Innenseite / Durchgehender Frontreißverschluss mit Innenleiste / Brusttasche mit Reißverschluss / Ausweistasche / 2 Fronttaschen mit Reißverschluss / Innentasche mit Reißverschluss / Verstellbare Ärmelbündchen mit Klettverschluss / Verstellbarer Saum mit Kordelzug / Verlängerter Rücken / Geprüft nach EN ISO 20471 Klasse 2 in den Größen XS-L und Klasse 3 in den Größen XL-4XL / Zertifiziert nach 20 Wäschen / OEKO-TEX® zertifiziert.

MATERIAL 100% Polyester. **GEWICHT** 305 g/m². **FARBEN** 171 Warnschutz-Gelb/Marine, 196 Warnschutz-Gelb/Schwarz, 271 Warnschutz-Orange/Marine, 396 Warnschutz-Rot/Schwarz **GRÖSSEN** XS-4XL.



396
196
171



271

HIGH VIS FLEECEJACKE KL. 3 4041 FE

ART.-NR.: 119625

Winddicht, wasserabweisend und atmungsaktiv. Weich und warm. Taschen mit Reißverschluss

Atmungsaktives, wind- und wasserdichtes Futter / Reißverschluss bis zum oberen Kragenrand / Brusttasche mit Reißverschluss, D-Ring innen / 2 Vordertaschen mit Reißverschluss / Innentasche mit Reißverschluss / Elastische Ärmelbündchen / Verstellbarer Saum mit Kordelzug / Reißverschluss im Futter ermöglicht Stickereien und Wärmetransfers / Geprüft und zugelassen gemäß EN ISO 20471 Klasse 2 - Größen XS-S und Klasse 3 - Größen M-3XL / Zertifiziert nach 25 Wäschen / OEKO-TEX® zertifiziert.

MATERIAL Außenmaterial: 100% Polyester. Futter: 80% Polyamid, 20% Polyurethan. **GEWICHT** Außenmaterial: 290 g/m². Futter: 160 g/m². **FARBEN** 171 Warnschutz-Gelb/Marine, 196 Warnschutz-Gelb/Schwarz, 271 Warnschutz-Orange/Marine, 396 Warnschutz-Rot/Schwarz **GRÖSSEN** XS-3XL.


230


130

HIGH VIS FLEECEJACKE KL. 3 4400 FE

ART.-NR.: 114087

Weich und warm. Taschen mit Reißverschluss

Reißverschluss bis zum oberen Kragenrand / Handytasche mit Reißverschluss, sowie Öffnung und Schlaufe für Kopfhörer / 2 Vordertaschen mit Reißverschluss / Elastisches Band an Ärmelbündchen und Daumengriff / Verstellbarer Saum mit Kordelzug / verlängerte Rückenpartie / Geprüft und zugelassen gemäß EN ISO 20471 Klasse 2 - Größe 2XS und Klasse 3 - Größen XS-3XL / Zertifiziert nach 25 Wäschen / OEKO-TEX® zertifiziert.

MATERIAL 100% Polyester. **GEWICHT** 290 g/m². **FARBEN** 130 Warnschutz-Gelb, 230 Warnschutz-Orange **GRÖSSEN** 2XS-3XL.


271

171


196

HIGH VIS GORE-TEX JACKE KL. 3 4988 GXB

ART.-NR.: 120987

Wasserdicht, winddicht und atmungsaktiv. Ganzjahresbekleidung. Langlebig

2-lagiges GORE-TEX Material, wind- und wasserdicht sowie atmungsaktiv / Abnehmbare, verstellbare gefütterte Kapuze / Kragen mit Fleece-Futter / Über die Schulter führende Reflexstreifen / Verdeckter Reißverschluss bis zum oberen Kragenrand / Brusttasche mit wasserabweisendem Reißverschluss, D-Ring (innen) / Kartentasche mit Handytasche (innen), von außen zugänglich / 2 Vordertaschen mit Patte und wasserabweisendem Reißverschluss / Innentasche mit Reißverschluss / Reißverschluss im Futter ermöglicht Stickereien und Wärmetransfers / Verstellbare Unterkante / Verstellbare Armabschlüsse / Elastische Ärmelinnenbündchen mit Daumenschlaufen / Wassersäule > 10.000 mm / ePTFE Membran / Atmungsaktivität RET < 6 / Geprüft und zugelassen gemäß EN ISO 20471 Klasse 2 - Größe XS und Klasse 3 - Größe S - 3XL, Farbe 271 ist nach RIS-3279-TOM zugelassen: 2016 Ausgabe 1 UK Railway Standard, EN 343 3/4 / Zugelassen nach 25 Waschen / Industriewäsche geeignet gemäß ISO 15797 / OEKO-TEX® zertifiziert.

MATERIAL 100% Polyester, 2-lagiges GORE-TEX-Laminat, wind- und wasserdicht, aber atmungsaktiv. Futter: 100 % Polyester. **GEWICHT** Außenmaterial: 220 g/m². Futter: 67 g/m². **FARBEN** 171 Warnschutz-Gelb/Marine, 196 Warnschutz-Gelb/Schwarz, 271 Warnschutz-Orange/Marine **GRÖSSEN** XS-3XL.


196

171


271

HIGH VIS GORE-TEX 3-IN-1 WINTERPARKA KL.3 4989 GXB

ART.-NR.: 120988

Wasserdicht, winddicht und atmungsaktiv. Herausnehmbares Innenfutter. Ganzjahresbekleidung

2-lagiges GORE-TEX-Material, wasser- und winddicht sowie atmungsaktiv / Abnehmbares Steppfutter / Abnehmbare, gefütterte Kapuze mit Kordelzug verstellbar / Fleece-gefütterter Kragen / Verdeckter Reißverschluss mit Klettverschluss bis zum oberen Kragenrand / Brusttasche mit wasserabweisendem Reißverschluss, D-Ring auf der Innenseite / Napoleontasche mit innenliegender Handytasche / 2 Vordertaschen mit Patte und Klettverschluss / 2 fleecegefütterte Handwärmer-Taschen / 2 Taschen im Futter / Eine Innentasche und Handytasche im Futter / Ärmelabschluss mit Klettverschluss verstellbar / Innenbündchen aus Rippstrick mit Daumengriff / Taille mit Kordelzug verstellbar / Reißverschluss im Futter ermöglicht Stickereien und Wärmetransfers / Wassersäule > 10. 000 mm / ePTFE-Membran / Atmungsaktivität RET < 6 / Geprüft und zugelassen gemäß EN ISO 20471 Klasse 3 (Gr. S-3XL) und Klasse 2 (Gr. XS), Farbe 271 ist zugelassen gemäß RIS-3279-TOM: 2016 Ausgabe 1 UK Railway Standard, EN 343 4/4 und EN 342 / Zugelassen nach 25 Waschen / Industriewäsche geeignet gemäß ISO 15797 / OEKO-TEX® zertifiziert.

MATERIAL 100% Polyester, 2-lagiges GORE-TEX-Laminat, wind- und wasserdicht, aber atmungsaktiv. Futter: 100 % Polyester. **GEWICHT** Außenmaterial: 220 g/m². Futter: 250 g/m². **FARBEN** 171 Warnschutz-Gelb/Marine, 196 Warnschutz-Gelb/Schwarz, 271 Warnschutz-Orange/Marine **GRÖSSEN** XS-3XL.


196


171

HIGH VIS GREEN STRETCH-FUNKTIONSJACKE KL. 1 4690 GLS

ART.-NR.: 300964

Wasserdicht, winddicht und atmungsaktiv. 4-Wege-Stretch. Umweltproduktdeklaration (EPD)

Teilweise recyceltes Material / Mit EPD (Environmental Product Declaration) / Ripstop 4-Wege-Stretch-Material / Wasserdicht, winddicht und atmungsaktiv / Verschweißte Nähte / Abnehmbare und verstellbare Kapuze mit verstärktem Schirm / Fleece-gefütterter Kragen / Durchgehender wasserabweisender Frontreißverschluss mit Innenleiste / Brusttasche mit verdecktem, vertikalem Reißverschluss und Schlaufe innen für ID-Karte/ Vordertaschen mit Reißverschluss / Innentasche mit Reißverschluss / Vorgeformte Ärmel / Verstellbarer Ärmelabschluss / Elastische Innenmanschette mit Daumengriff / Verstellbarer Kordelzug in der Taille / Verlängerter Rücken / Reißverschluss im Futter für den Übergang / Wassersäule 10, 000 mm / RET <15 / Geprüft nach EN ISO 20471 Klasse 1 und EN 343 Klasse 4/4 / Geprüft nach 20 Waschen / OEKO-TEX® zertifiziert / EPD Nummer 06044 auf environdec.com

MATERIAL 4-Wege-Stretch, 2-Lagen-Material mit Membran. 91% recyceltes Polyester, 9% Elastan. Futter: 100% Polyester-Taft. **GEWICHT** Außenmaterial 230 g/m². Futter 65 g/m². **FARBEN** 171 Warnschutz-Gelb/Marine, 196 Warnschutz-Gelb/Schwarz **GRÖSSEN** XS-4XL.



230

130



CORE

EN 20471 EN 343 U6 EPD® TROFTA

HIGH VIS GREEN FUNKTIONSJACKE KL. 3 4680 GLPS

ART.-NR.: 300331

Wasserdicht, winddicht und atmungsaktiv. 4-Wege-Stretch. Umweltproduktdeklaration (EPD)

Recyceltes Material / Mit EPD (Environmental Product Declaration) / 4-Wege-Stretchmaterial / Wasserdicht, winddicht und atmungsaktiv / Verschweißte Nähte / Abnehmbare und verstellbare Kapuze mit verstärktem Schirm / Fleecegefütterter Kragen / Durchgehender wasserabweisender Frontreißverschluss mit Innenleiste / Brusttasche mit verdecktem, vertikalem Reißverschluss und Innenschlaufe für Ausweishalter / Vordertaschen mit Reißverschluss / Netzinnentasche mit elastischer Kante / Vorgeformte Ärmel / Verstellbarer Ärmelabschluss mit abgerundeter Oberseite / Elastische Innenmanschette mit Daumengriff / Verstellbarer Kordelzug unten / Verlängerter Rücken / Reißverschluss im Futter für Transfer / Wassersäule 13.000 mm / RET <15 / Zugelassen nach EN ISO 20471 Klasse 3 und EN 343 Klasse 4/4. Farbe 230 ist nach RIS-3279-TOM Ausgabe 1 UK Railway Standard zugelassen / Zertifiziert nach 20 Wäschen / OEKO-TEX® zertifiziert / EPD Nummer 06036 auf environdec.com

MATERIAL Mechanisches 4-Wege-Stretchmaterial, 2-Lagen-Material mit Membran. 100% recyceltes Polyester. Futter 100% Polyester-Taft. **GEWICHT** Außenmaterial 185 g/m². Futter 65 g/m². **FARBEN** 130 Warnschutz-Gelb, 230 Warnschutz-Orange **GRÖSSEN** XS-4XL.



230

130



CORE

130

EN 20471 EN 343 T6 EPD® TROFTA

HIGH VIS GREEN STRETCH-FUNKTIONSHOSE KL. 2 2680 GLPS

ART.-NR.: 300332

Wasserdicht, winddicht und atmungsaktiv. 4-Wege-Stretch. Umweltproduktdeklaration (EPD)

Recyceltes Material / Mit EPD (Environmental Product Declaration) / 4-Wege-Stretch-Material / Wasserdicht, winddicht und atmungsaktiv / Verschweißte Nähte / Verstellbarer Bund mit Klettverschluss, Gummizug an den Seiten und Gürtelschlaufen / Verdeckter Knopf vorne / Hosenschlitz mit Reißverschluss / Doppelt verstärkte Schrittnaht / 2 Vordertaschen mit verdeckter Öffnung / Gesäßtasche mit verdecktem Reißverschluss / Vorgeformte Knie aus doppeltem Gewebe / Verdeckte 2-Wege-Reißverschlüsse entlang der Beinaußenseite bis zu den Vordertaschen, mit Innenleiste / Verstellbare Beinabschlüsse mit Klettverschluss / Verdeckter Stiefelhaken / Wassersäule 13.000 mm / RET <15 / Zugelassen nach EN ISO 20471 Klasse 2 und EN 343 Klasse 4/4. Farbe 230 ist nach RIS-3279-TOM Ausgabe 1 UK Railway Standard zugelassen / Zertifiziert nach 20 Wäschen / OEKO-TEX® zertifiziert / EPD Nummer 06033 auf environdec.com

MATERIAL Mechanisches 4-Wege-Stretchmaterial, 2-Lagen-Material mit Membran. 100% recyceltes Polyester. Futter 100% Polyester-Taft. **GEWICHT** Obermaterial 185 g/m². Futter 65 g/m². **FARBEN** 130 Warnschutz-Gelb, 230 Warnschutz-Orange **GRÖSSEN** XS-4XL.



230

130



CORE

EN 20471 EN 343 EN 342

TROFTA

HIGH VIS GREEN WINTERJACKE KL. 3 4682 GLPS

ART.-NR.: 301178

Wasserdicht, winddicht und atmungsaktiv. 4-Wege-Stretch. Umweltproduktdeklaration (EPD)

Teilweise recyceltes Material / Mit EPD (Environmental Product Declaration) / Außenmaterial mit 4-Wege-Stretch / Wasserdicht, winddicht und atmungsaktiv / verschweißte Nähte / gestepptes Futter / abnehmbare und verstellbare Kapuze mit verstärktem Schirm / mit Fleece gefütterter Kragen / durchgehender, wasserabweisender Frontreißverschluss mit Innenleiste / Brusttasche mit verdecktem, vertikalem Reißverschluss und Innenschlaufe für Ausweishalter / mit Fleece Fleecegefütterte Vordertaschen mit Reißverschluss / Netzinnentasche mit elastischem Rand / Vorgeformte Ärmel / Verstellbarer Ärmelabschluss mit abgerundeter Oberseite / Elastische Innenmanschette mit Daumengriff / Belüftungsfutter im Armausschnitt und am Ärmelabschluss / Verstellbarer Kordelzug am unteren Ende / Verlängerter Rücken / Reißverschluss im Futter für den Transfer / Wassersäule 13.000 mm / Atmungsaktivität Oberstoff RET <15 / Geprüft nach EN ISO 20471 Klasse 3, EN 342 und EN 343 Klasse 4/1, Oberstoff geprüft nach EN 343 Klasse 4/4. Farbe 230 ist nach RIS-3279-TOM Ausgabe 2 UK Railway Standard zugelassen / Zertifiziert nach 20 Wäschen / OEKO-TEX® zertifiziert / EPD Nummer 06045 auf environdec.com

MATERIAL Äußeres Material: Mechanisches 4-Wege-Stretchmaterial, 2-Lagen-Material mit Membran. 100% recyceltes Polyester. Futter: 100% Polyester, gesteppte Wattierung. **GEWICHT** Außenmaterial 185 g/m². Futter 195 g/m², Ärmel 145 g/m². **FARBEN** 130 Warnschutz-Gelb, 230 Warnschutz-Orange **GRÖSSEN** XS-4XL.



271

196

171



CORE

171, 196

EN 20471 EN 343 EN 342 EN 14404

TROFTA

HIGH VIS GREEN STRETCH-WINTERHOSE KL.1 2681 GLPS

ART.-NR.: 301262

Wasserdicht, winddicht und atmungsaktiv. 4-Wege-Stretch. Umweltproduktdeklaration (EPD)

Teilweise recyceltes Material / Mit EPD (Environmental Product Declaration) / Außenmaterial mit 4-Wege-Stretch / Wasserdicht, winddicht und atmungsaktiv / Verschweißte Nähte / Gestepptes Futter / Abnehmbare und verstellbare elastische Hosenträger / Verstellbarer Bund mit Klettverschluss, verstellbarer Bund mit Klettverschluss, seitlichem Gummizug und Gürtelschlaufen / hinten hoch tailliert / verdeckter Knopf vorne / Hosenschlitz mit Reißverschluss / D-Ring vorne / doppelt verstärkte Schrittnaht / 2 Vordertaschen mit verdeckter Öffnung / Gesäßtasche mit verdecktem Reißverschluss / CORDURA®-verstärkte Zollstocktasche mit Werkzeugtasche und Knopf und Schlaufe für Fahrtenmesser / Beintasche mit verdeckter Öffnung, Handytasche mit Patte mit Klettverschluss und D-Ring für Ausweishalter / CORDURA®-verstärkte Knietaschen mit Innenöffnung / Höhenverstellung für Knieschoner in Knietasche / Abgedeckter Reißverschluss vom Beinende bis zum Knie mit Innenleiste / CORDURA®-verstärkte verstellbare Beinenden mit Klettverschluss / Schneegamaschen / Verdeckter Stiefelhaken / Aufgenähtes Reflexband / Wassersäule 13, 000 mm / Atmungsaktivität Außenstoff RET <15 / Geprüft nach EN ISO 20471 Klasse 1, EN 342 und EN 343 Klasse 4/1, Außenstoff geprüft nach EN 343 Klasse 4/4 / Geprüft nach EN 14404 zusammen mit Knieschonern 124292 / Zertifiziert nach 20 Wäschen / OEKO-TEX® zertifiziert / EPD Nummer 06055 auf environdec.com

MATERIAL Äußeres Material: Mechanisches 4-Wege-Stretchmaterial, 2-Lagen-Material mit Membran. 100% recyceltes Polyester. Futter: 100% Polyester, gesteppte Wattierung. **GEWICHT** Außenmaterial 185 g/m². Futter 145 g/m². **FARBEN** 171 Warnschutz-Gelb/Marine, 196 Warnschutz-Gelb/Schwarz, 271 Warnschutz-Orange/ Marine **GRÖSSEN** XS-4XL.



396
271
196



171



396

EN 20471 EN 343 OEKO-TEX STANDARD 100 U6 AIRTECH®

HIGH VIS AIRTECH® AUßENJACKE KL. 3 4515 GTT

ART.-NR.: 127666

Wasserdicht, winddicht und atmungsaktiv. Langlebig. Funktionstaschen

Airtech® atmungsaktiv, wind- und wasserdicht / Abnehmbare und verstellbare Kapuze / Fleecegefütterter Kragen / Fronttaschenöffnung mit Reißverschluss oben am Kragen und Klettverschluss / 2 Brusttaschen mit Reißverschluss / Ausweistasche / Kartentasche mit Handy-Innentasche, die bei geschlossenem Kleidungsstück zugänglich ist / 2 fleecegefütterte Vordertaschen mit Reißverschluss / 2 Innentaschen mit Reißverschluss / Verstellbare Ärmelabschlüsse / Elastische Innenmanschette mit Daumengriff / Verstellbarer Saum mit Kordelzug / Verlängerter Rücken / Mesh-Futter / Reißverschluss im Futter für einfache Stickerei und Übertragung / Wassersäule 20. 000 mm / Atmungsaktivität Airtech® Material RET <15 / Zugelassen nach EN ISO 20471 Klasse 2 in den Größen XS-S und Klasse 3 in den Größen M-4XL und EN 343 Klasse 4/4 / Farbe 271 ist zugelassen nach RIS-3279-TOM: 2019 Issue 2 UK Railway Standard / Zertifiziert nach 25 Wäschen / OEKO-TEX® zertifiziert.

MATERIAL Airtech®, 100% Polyester, atmungsaktiv, wind- und wasserdicht. Futter: 100 % Polyester. **GEWICHT** Außenmaterial: 150 g/m². Futter: 65 g/m². **FARBEN** 171 Warnschutz-Gelb/Marine, 196 Warnschutz-Gelb/Schwarz, 271 Warnschutz-Orange/Marine, 396 Warnschutz-Rot/Schwarz **GRÖSSEN** 171 Warnschutz-Gelb/Marine XS–4XL. Restliche Farben: XS–3XL.

EN 20471 EN 343 EN 14404 OEKO-TEX STANDARD 100 T3 AIRTECH® CORDURA FABRIC

HIGH VIS AIRTECH® ÜBERHOSE KL. 2 2515 GTT

ART.-NR.: 127662

Wasserdicht, winddicht und atmungsaktiv. Langlebig. Abnehmbare Hosenträger

Airtech® atmungsaktiv, wind- und wasserdicht / Abnehmbare Hosenträger mit Fleecepasse am Rücken / 2 Fronttaschen mit verdecktem Reißverschluss / 2 Faltenbalgtaschen hinten mit Patte und Klettverschluss / CORDURA®-verstärkte Zollstocktasche mit Werkzeugtasche, Stifttasche, Knopf und Schlaufe für Fahrtenmesser / Beintasche mit Patte und Klettverschluss, Handytasche mit Patte und Klettverschluss, D-Ring / CORDURA®-verstärkte Knietaschen mit Innenöffnung / Höhenverstellung für Knieschoner in Knietasche / Verdeckter Reißverschluss bis zu den Knien / Schneefang / Verstellbare Beinabschlüsse / Wassersäule 20.000 mm / Atmungsaktivität Airtech®-Material RET <15 / Zugelassen nach EN 14404 zusammen mit Knieschoner 124292, EN ISO 20471 Klasse 2 und EN 343 Klasse 4/4 / Zertifiziert nach 25 Wäschen / OEKO-TEX® zertifiziert.

MATERIAL Airtech®, 100% Polyester, atmungsaktiv, wind- und wasserdicht. Futter: 100% Polyester. Verstärkung: 100% Polyamid. **GEWICHT** Außenmaterial: 150 g/m². Futter: 65 g/m². **FARBEN** 396 Warnschutz-Rot/Schwarz **GRÖSSEN** XS–3XL.



396
196
171



CORE
171, 196, 271

271

EN 20471 EN 343 EN 342 OEKO-TEX STANDARD 100 U6 AIRTECH®

HIGH VIS AIRTECH® WINTERJACKE KL. 3 4035 GTT

ART.-NR.: 119626

Wasserdicht, winddicht und atmungsaktiv. Langlebig. Funktionstaschen

Airtech® atmungsaktiv, wind- und wasserdicht / Steppfutter / Abnehmbare und verstellbare gefütterte Kapuze / Fleecegefütterter Kragen / Reflektierende Details an den Schultern / Fronttaschenöffnung mit Reißverschluss bis zum Kragen und verdecktem Druckknopfverschluss / 2 Brusttaschen mit Reißverschluss / Ausweistasche / Kartentasche mit Handytasche innen, bei geschlossenem Kleidungsstück zugänglich / 2 mit Fleece gefütterte Vordertaschen mit Reißverschluss / 2 Innentaschen mit Reißverschluss / Belüftungsnetz im Armausschnitt / Verstellbare Ärmelabschlüsse / Elastische Innenmanschette mit Daumengriff / Verstellbarer Saum mit Kordelzug / Verlängerter Rücken / Reißverschluss im Futter für einfaches Besticken und Übertragen / Wassersäule 20.000 mm / Atmungsaktivität Airtech® Material RET <15 / Geprüft nach EN ISO 20471 Klasse 2 in Größe XS und Klasse 3 in den Größen S-4XL, EN 342 und EN 343 Klasse 4/1. Oberstoff erfüllt Klasse 4 für Wasserdampfdurchlässigkeit; EN 343 Klasse 4/4 / Farbe 271 ist nach RIS-3279-TOM: 2019 Ausgabe 2 UK Railway Standard zugelassen / Zertifiziert nach 25 Wäschen / OEKO-TEX® zertifiziert.

MATERIAL Airtech®, 100% Polyester, atmungsaktiv, wind- und wasserdicht. Gestepptes Futter: 100 % Polyester. **GEWICHT** Außenmaterial: 150 g/m². Futter: 190 g/m². **FARBEN** 171 Warnschutz-Gelb/Marine, 196 Warnschutz-Gelb/Schwarz, 271 Warnschutz-Orange/Marine, 396 Warnschutz-Rot/Schwarz **GRÖSSEN** XS-3XL / 171 Warnschutz-Gelb/Marine: XS-4XL.



396
271
171



CORE
171, 196

196

EN 20471 EN 343 EN 342 OEKO-TEX STANDARD 100 U6 AIRTECH®

HIGH VIS AIRTECH® 3IN1 PARKA KL. 3 4036 GTT

ART.-NR.: 119628

Wasserdicht, winddicht und atmungsaktiv. Herausnehmbares Innenfutter. Ganzjahresbekleidung

Airtech® atmungsaktiv, wind- und wasserdicht / Abnehmbares Steppfutter - kann auch als Shell-Jacke verwendet werden / Abnehmbare, gefütterte Kapuze mit verstellbarem Gurt und Kordelzug / Fleece-gefütterter Kragen / Reflektierende Details an den Schultern / Fronttasche mit Zwei-Wege-Reißverschluss oben am Kragen und verdecktem Druckknopfverschluss / 2 Brusttaschen mit Reißverschluss / Ausweistasche Ausweistasche / Kartentasche mit innenliegender Handytasche, die bei geschlossenem Kleidungsstück zugänglich ist / Mikrofonschlaufe innen / 2 Balgtaschen vorne mit Patte und verdecktem Druckknopfverschluss / 2 fleecegefütterte Handwärmertaschen / 2 Innentaschen mit Reißverschluss / Verstellbarer Ärmelabschluss / Elastische Innenmanschette mit Daumengriff / Verstellbarer Bund mit Kordelzug / Innenfutter mit Reißverschluss für einfache Stickerei und Übertragung / Wassersäule 20, 000 mm / Atmungsaktivität Airtech® Material RET <15 / Geprüft nach EN ISO 20471 Klasse 3, EN 342 und EN 343: Shell-Jacke Klasse 4/4, Shell-Jacke mit herausnehmbarem Futter Klasse 4/1 / Farbe 271 ist zugelassen nach RIS-3279-TOM: 2019 Ausgabe 1 UK Railway Standard / Zertifiziert nach 25 Wäschen / OEKO-TEX® zertifiziert.



196

171

271



CORE

171, 196

EN 20471 EN 343 EN 342 EN 14404

HIGH VIS AIRTECH® WINTERHOSE KL. 2 2035 GTT

ART.-NR.: 100994

Wasserdicht, winddicht und atmungsaktiv. Abnehmbare Hosenträger. Verstärkungen an besonders beanspruchten Stellen

Airtech® atmungsaktiv, wind- und wasserdicht / Steppfutter / Abnehmbare Hosenträger / Gürtelschlaufen / Verstellbare Taille / D-Ring / 2 Fronttaschen mit abgedecktem Reißverschluss / 2 Gesäßtaschen mit Patten und Klettverschluss / Zollstocktasche mit Extrafach / Beintasche mit Patte und Klettverschluss, Handytasche mit Patte und Klettverschluss, D-Ring und Ausweistasche / Vorgeformte Knie / Knietaschen mit Innenöffnung / Höhenverstellung für Kniepolster in Knietasche / Verstärkte Oberschenkelplatte in Kontrastfarbe / Kurzer Reißverschluss an den Beinenden / Verstellbare Beinenden / Wassersäule 20.000 mm / Atmungsaktivität Airtech®-Material RET <15 / Geprüft nach EN 14404 zusammen mit Kniepolstern 124292, EN ISO 20471 Klasse 2, EN 342 und EN 343 Klasse 4/1. Oberstoff erfüllt Klasse 4 für Wasserdampfdurchlässigkeit; EN 343 Klasse 4/4 / Farbe 271 ist nach RIS-3279-TOM: 2019 Ausgabe 2 UK Railway Standard zugelassen / Zertifiziert nach 25 Wäschen / OEKO-TEX® zertifiziert.

MATERIAL Airtech®, 100% Polyester, atmungsaktiv, wind- und wasserdicht. Gestepptes Futter: 100% Polyester. **GEWICHT** Außenmaterial: 150 g/m². Futter: 110 g/m². **FARBEN** 171 Warnschutz-Gelb/Marine, 196 Warnschutz-Gelb/Schwarz, 271 Warnschutz-Orange/Marine **GRÖSSEN** XS–3XL.



271

196

171

396



EN 20471 EN 343 EN 342 EN 14404

HIGH VIS AIRTECH® WINTEROVERALL KL. 3 8015 GTT

ART.-NR.: 119627

Wasserdicht, winddicht und atmungsaktiv. Langlebig. Funktionstaschen

Airtech® atmungsaktiv, wind- und wasserdicht / Steppfutter / Reflektierende Details an den Schultern / Fronttasche mit Zwei-Wege-Reißverschluss oben am Kragen und verdecktem Druckknopfverschluss / Fleecegefütterter Kragen / Abnehmbare, gefütterte Kapuze mit verstellbarem Band und Kordelzug / 2 Brusttaschen mit Reißverschluss / Ausweistasche / Kartentasche mit Handy-Innentasche, 2 Innentaschen mit Reißverschluss / Verstellbarer Kordelzug in der Taille / Verstellbare Ärmelabschlüsse / Elastische Ärmelbündchen mit Daumenschlaufe / 2 Vordertaschen mit verdecktem Reißverschluss / 2 Gesäßtaschen mit Patten und Klettverschluss / Zollstocktasche mit Extrafach / 2 geblähte Beintaschen mit Patten und Klettverschluss / Vorgeformte Knie Vorgeformte Knie / Knietaschen mit Innenöffnung / Höhenverstellung für Knieschoner in Knietasche / Verdeckter Reißverschluss bis zu den Knien / Verstellbare Beinabschlüsse / Schneefang / Innenfutter mit Reißverschluss zum einfachen Besticken und Übertragen / Wassersäule 20, 000 mm / Atmungsaktivität Airtech® Material RET <15 / Geprüft nach EN 14404 zusammen mit Knieschonern 124292, EN ISO 20471 Klasse 3, EN 342 und EN 343 Klasse 4/1. Oberstoff erfüllt Klasse 4 für Wasserdampfdurchlässigkeit; EN 343 Klasse 4/4 / Farbe 271 ist nach RIS-3279-TOM: 2019 Ausgabe 2 UK Railway Standard zugelassen / Zertifiziert nach 25 Wäschen / OEKO-TEX® zertifiziert.

MATERIAL Airtech®, 100% Polyester, atmungsaktiv, wind- und wasserdicht. Gestepptes Futter: 100 % Polyester. **GEWICHT** Außenmaterial; 150 g/m². Futter: 190 g/m². **FARBEN** 171 Warnschutz-Gelb/Marine, 196 Warnschutz-Gelb/Schwarz, 271 Warnschutz-Orange/Marine, 396 Warnschutz-Rot/Schwarz **GRÖSSEN** S-3XL.



396
271
196



171

EN 20471 EN 342 U6

HIGH VIS WINTERJACKE KL. 3 4043 PP

ART.-NR.: 119630

Langlebig. Schmutz-, öl- und wasserabweisend. Funktionstaschen

Polydex, schmutz-, öl- und wasserabweisend / Vollständig gefüttert (Steppfutter) / Über die Schulter führende Reflexstreifen / Verdeckter Reißverschluss mit Druckknopfleiste bis zum oberen Kragenrand / Kragen mit Fleece-Futter / Schlaufen für Mikrofon / Abnehmbare, verstellbare gefütterte Kapuze / Geräumige Brusttasche mit Patte und verdecktem Druckknopfverschluss, Ausweishalter, D-Ring und extra Tasche mit Reißverschluss / Brusttasche mit Reißverschluss / Kartentasche mit Handytasche (innen), von außen zugänglich / 2 Vordertaschen mit Reißverschluss / 2 Innentaschen mit Reißverschluss / Verstellbare Unterkante / Elastische Ärmelinnenbündchen mit Daumenschlaufen / Verstellbare Armabschlüsse / Verlängerte Rückenpartie / Reißverschluss im Futter ermöglicht Stickereien und Wärmetransfers / Geprüft und zugelassen gemäß EN ISO 20471 Klasse 3 und EN 342 / Zugelassen nach 25 Wäschen / OEKO-TEX® zertifiziert.

MATERIAL Außenmaterial: 100% Polyester. Futter: 100% Polyester. **GEWICHT** Außenmaterial: 255 g/m². Futter: 190 g/m². **FARBEN** 171 Warnschutz-Gelb/Marine, 196 Warnschutz-Gelb/Schwarz, 271 Warnschutz-Orange/Marine, 396 Warnschutz-Rot/Schwarz **GRÖSSEN** XS-3XL / 171 Warnschutz-Gelb/Marine: XS-4XL.



271
196



171

EN 20471 EN 342 U6

HIGH VIS WINTERPARKA KL. 3 4042 PP

ART.-NR.: 119629

Langlebig. Schmutz-, öl- und wasserabweisend. Funktionstaschen

Polydex, schmutz-, öl- und wasserabweisend / Steppfutter / Abnehmbare, gefütterte Kapuze mit verstellbarem Gurt und Kordelzug / Fleecegefütterter Kragen / Reflektierende Details an den Schultern / Fronttaschenöffnung mit Zwei-Wege-Reißverschluss oben am Kragen und Druckknopfverschluss / Große Tasche auf der Brust mit Patte und verdecktem Druckknopfverschluss, Ausweishalter und D-Ring innen und vertikale Tasche mit Reißverschluss / Brusttasche mit Reißverschluss / Kartentasche mit innenliegender Handytasche, die bei geschlossenem Kleidungsstück zugänglich ist / 2 Vordertaschen mit Patten und verdecktem Druckknopfverschluss / 2 fleecegefütterte Handwärmertaschen / 2 Innentaschen mit Reißverschluss / Elastisches Innenbündchen / Verstellbarer Bund mit Kordelzug / Reißverschluss im Futter für einfache Stickerei und Übertragung / Geprüft nach EN ISO 20471 Klasse 3 und EN 342 / Zertifiziert nach 25 Waschen / OEKO-TEX® zertifiziert.

MATERIAL Außenmaterial: 100% Polyester. Futter: 100% Polyester. **GEWICHT** Außenmaterial: 255 g/m². Futter: 190 g/m². **FARBEN** 171 Warnschutz-Gelb/Marine, 196 Warnschutz-Gelb/Schwarz, 271 Warnschutz-Orange/Marine **GRÖSSEN** XS-4XL.



271
171



196

EN 20471 EN 342 U6

HIGH VIS WINTERJACKE KL. 3 444 PP

ART.-NR.: 100496

Schmutz-, öl- und wasserabweisend. Verdeckte Kapuze im Kragen. Webpelz-Futter

Polydex, schmutz-, öl- und wasserabweisend / Faserpelzfutter, Steppfutter in den Ärmeln / Ungefütterte, im Kragen verstaubare Kapuze / Verdeckter Reißverschluss bis zum oberen Kragenrand / 2 Brusttaschen mit Patte, eine davon mit D-Ring und Ausweistasche / Kartentasche mit Reißverschluss und Handy-Innentasche, bei geschlossenem Kleidungsstück zugänglich / Schlaufe für Kopfhörer / 2 Vordertaschen / 2 Innentaschen / Verstellbarer Ärmelabschluss mit elastischem Innenbündchen / Verstellbarer Saum / Verlängertes Rückenteil / Reißverschluss im Futter ermöglicht Stickereien und Wärmetransfers / Geprüft und zugelassen gemäß EN ISO 20471 Klasse 3 und EN 342 / Zugelassen nach 25 Wäschen / OEKO-TEX® zertifiziert.

MATERIAL Außenmaterial: 100% Polyester. Futter: 100% Polyester. **GEWICHT** Außenmaterial: 255 g/m². Futter: 340 g/m². **FARBEN** 171 Warnschutz-Gelb/Marine, 196 Warnschutz-Gelb/Schwarz, 271 Warnschutz-Orange/Marine **GRÖSSEN** XS–3XL.



130



230

EN 20471 W1

HIGH VIS WINTERWESTE KL. 2 5304 PP

ART.-NR.: 110141

Langlebig. Schmutz-, öl- und wasserabweisend. Webpelz-Futter

Polydex, schmutz-, öl- und wasserabweisend / Vollständig gefüttert (Webpelz) / Reißverschluss bis zum oberen Kragenrand / 2 Brusttaschen mit Patte und Klettverschluss – eine mit D-Ring / 2 Vordertaschen mit Webpelz-Futter / Innentasche mit Knopf / Handytasche (innen) mit Klettverschluss / Verlängerte Rückenpartie / Über die Schulter führende Reflexstreifen / Geprüft und zugelassen gemäß EN ISO 20471 Klasse 2 / OEKO-TEX® zertifiziert.

MATERIAL Polydex, 100% Polyester, schmutz-, öl- und wasserabweisend. Faserpelzfutter: 100% Polyester. **GEWICHT** Außenmaterial: 255 g/m². Futter: 270 g/m². **FARBEN** 130 Warnschutz-Gelb, 230 Warnschutz-Orange **GRÖSSEN** S–2XL.



196
171



271

EN 20471 EN 343 OEKO-TEX® STANDARD 100 U6

HIGH VIS REGENJACKE KL. 3 4624 RS

ART.-NR.: 114041

Stretch-Material. Ventilationsfunktion. Zwei-Wege-Reißverschluss

PU-beschichtetes Polyester-Jersey, 'Stretch' / Verschweißte Nähte / Verdeckter 2-Wege-Reißverschluss mit Druckknopfleiste bis zum oberen Kragenrand / Verstellbare Armabschlüsse / Passe mit Ventilationsöffnung – vorne und hinten / Abnehmbare Kapuze mit Kordel / Verdeckter D-Ring für Ausweishalter / 2 Vordertaschen – die rechte mit Handytasche / Geprüft und zugelassen gemäß EN ISO 20471 Klasse 2 (Gr. XXS-XS) und Klasse 3 (Gr. S-4XL) sowie EN 343 Klasse 4/1 / OEKO-TEX® zertifiziert.

MATERIAL 65% Polyester, 35% Polyurethan. **GEWICHT** 170 g/m². **FARBEN** 171 Warnschutz-Gelb/Marine, 196 Warnschutz-Gelb/Schwarz, 271 Warnschutz-Orange/Marine **GRÖSSEN** 2XS-3XL. 1171 High Vis Gelb/Marine 2XS-4XL.



271
171



196

EN 20471 EN 343 OEKO-TEX® STANDARD 100 U6

HIGH VIS REGENMANTEL KL. 3 4634 RS

ART.-NR.: 114040

Stretch-Material. Ventilationsfunktion. Zwei-Wege-Reißverschluss

PU-beschichtetes Polyester-Jersey, 'Stretch' / Verschweißte Nähte / Verdeckter 2-Wege-Reißverschluss mit Druckknopfleiste bis zum oberen Kragenrand / Verstellbare Armabschlüsse / Passe mit Ventilationsöffnung – vorne und hinten / Abnehmbare Kapuze mit Kordel / Verdeckter D-Ring für Ausweishalter / 2 Vordertaschen – die rechte mit Handytasche / Geprüft und zugelassen gemäß EN ISO 20471 Klasse 2 (Gr. 2XS) und Klasse 3 (Gr. XS-3XL) sowie EN 343 Klasse 4/1 / OEKO-TEX® zertifiziert.

MATERIAL 65% Polyester, 35% Polyurethan. **GEWICHT** 170 g/m². **FARBEN** 171 Warnschutz-Gelb/Marine, 196 Warnschutz-Gelb/Schwarz, 271 Warnschutz-Orange/Marine **GRÖSSEN** 2XS-3XL.



271
196



171

EN 20471 EN 343 OEKO-TEX® STANDARD 100 T3

HIGH VIS REGENHOSE KL. 2 2625 RS

ART.-NR.: 111376

Stretch-Material. Abnehmbare Hosenträger. Verstellbare Beinabschlüsse

PU-beschichtetes Polyester-Jersey, 'Stretch' / Verschweißte Nähte / Abnehmbare Hosenträger / Rippbund / Öffnungen für lose hängende Taschen / Zollstocktasche / Verstellbare Beinabschlüsse / Geprüft und zugelassen gemäß EN ISO 20471 Klasse 2 und EN 343 Klasse 4/1 / OEKO-TEX® zertifiziert.

MATERIAL 65% Polyester, 35% Polyurethan. **GEWICHT** 170 g/m². **FARBEN** 171 Warnschutz-Gelb/Marine, 196 Warnschutz-Gelb/Schwarz, 271 Warnschutz-Orange/Marine **GRÖSSEN** 2XS-3XL. 171 High Vis Gelb/Marine 2XS-4XL.



130

EN 20471 EN 343 OEKO-TEX® STANDARD 100 T6 LYNGSØE RAINWEAR

HIGH VIS REGEN-ÜBERZIEHHOSE KL. 2 2620 RS

ART.-NR.: 114042

Stretch-Material. Einfach an- und auszuziehen

Stretchmaterial / Geschweißte Nähte / Haken und 2 D-Ringe / Beininnenlänge 65 cm / Geprüft nach EN ISO 20471 Klasse 2 und EN 343 Klasse 3/1 / OEKO-TEX® zertifiziert.

MATERIAL 65% Polyester, 35% Polyurethan. **GEWICHT** 170 g/m². **FARBEN** 130 Warnschutz-Gelb **GRÖSSEN** One Size.





130

KAPPE 9107 GPLU

ART.-NR.: 117234

Recyceltes Material

Vorgeformter Schirm / Besatz auf dem Schirm / Mit Klettverschluss verstellbare Weite / Fristads Logo-Stickerei hinten.

MATERIAL 70% recycelter Polyester, 30% Bio-Baumwolle. **GEWICHT** 300 g/m². **FARBEN** 130 Warnschutz-Gelb, 540 Marineblau, 940 Schwarz **GRÖSSEN** One Size.





130

STRICKMÜTZE 9108 AM

ART.-NR.: 117227

Doppelstrick.

MATERIAL 96% Polyacryl, 4% Elasthan. **FARBEN** 130 Warnschutz-Gelb, 230 Warnschutz-Orange, 540 Marineblau, 940 Schwarz **GRÖSSEN** One Size.





130

AIRTECH®

WINTERMÜTZE 9105 GTT

ART.-NR.: 117230

Wasserdicht, winddicht und atmungsaktiv. Webpelz-Futter

Airtech®, wind- und wasserdicht / Webpelzfutter / Verstellbare Nackenkrempe.

MATERIAL 100% Polyester. Futter: 100% Polyester. **GEWICHT** 387g/m². **FARBEN** 130 Warnschutz-Gelb, 540 Marineblau, 940 Schwarz **GRÖSSEN** S/M, L/XL.

Fristads Multinorm

Durch die Kombination verschiedener Kleidungsstücke erreichen Sie die höchste Sicherheitsklasse.

Alle Warnschutz-Produkte sind gemäß EN ISO 20471 zertifiziert. Sie werden in drei Sicherheitsklassen – 1, 2 und 3 – gruppiert, welche vom Grad der Sichtbarkeit abhängen. Klasse 3 steht für die höchste Sichtbarkeit.

Für unser Fristads Warnschutz-Bekleidungssystem haben wir unsere Kollektionen zusammen zertifiziert. Kleidungsstücke in Klasse 1 oder 2 können auf verschiedene Weise kombiniert werden, um eine höhere Schutzklasse zu erreichen.

Wir haben einen Leitfaden erstellt, welcher Ihnen bequem zeigt, wie Sie Ihre Fristads-Kleidungsstücke kombinieren können, um die gewünschte Warnschutzklasse zu erhalten. Alle Kleidungsstücke haben einen speziellen Code erhalten, welcher auf die Art der Bekleidung und Klassifizierung basiert, zum Beispiel U3 oder T4. Der Code wird als Symbol in den Produktinformationen und im CE-Etikett im Kleidungsstück angezeigt. Diese Informationen finden Sie auch auf fristads.com.

UNSER SCHNELLES NACHSCHLAGEWERK ZEIGT ALLE OPTIONEN

Beispiele: Ein T-Shirt mit Warnschutzklasse 2 (als U3 gekennzeichnet) kann zusammen mit einer Arbeitshose der Warnschutzklasse 2 (als T4 gekennzeichnet) getragen werden, um eine Zertifizierung nach Klasse 3 für das gesamte Set zu erhalten.

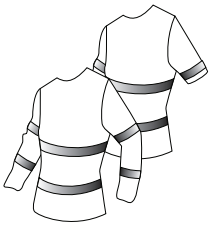

OBERKÖRPER (U)

Kurz- oder langärmlige Artikel mit Reflexstreifen an den Ärmeln

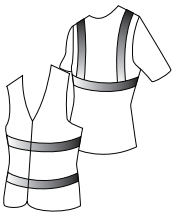

WESTE (W)

Westen oder kurzärmlige Oberbekleidung ohne reflektierende Streifen auf den Ärmeln.



HOSEN* (T)

Hosen mit langen Beinen oder Latzhosen mit reflektierenden Streifen.

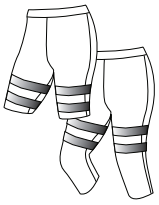

SHORTS (S)

Kurze oder 3/4-Hosen mit reflektierenden Streifen.

	U1	U2	U3	U4	U5	U6	W1	W2
T1	1	1	2	2	2	3	2	3
T2	1	1	2	2	3	3	2	3
T3	2	2	2	3	3	3	3	3
T4	2	2	3	3	3	3	3	3
T5	2	3	3	3	3	3	3	3
T6	3	3	3	3	3	3	3	3
S1	1	1	2	2	2	3	2	2
S2	2	2	2	3	3	3	2	2

* Oberteile (U) oder Westen (W) müssen über den Latzhosen getragen werden, um Klasse 2 oder 3 zu erreichen. Wenn Sie unter der Latzhose getragen werden, gilt die Klasse der Latzhose.

Auf fristads.com informiert Sie eine Tabelle über die auf Warnschutzkleidung maximal zulässige Fläche für Stickereien und Transfers.



Flammschutz.

Ihre Sicherheit, keine Kompromisse

Verbessern Sie Ihren Arbeitsschutz mit unserem breiten Flammschutz-Sortiment, das auf Ihren Beruf und Ihre Risikoeinstufung abgestimmt ist. Wenn Sie sich für unsere flammhemmende Kleidung entscheiden, erhalten Sie den ultimativen Schutz nach den neuesten, europäischen Normen. Um die Qualität von Fristads zu gewährleisten, führen wir zusätzlich eigene Tests durch - von Zug-, Reiß- und Abriebfestigkeit bis hin zu Praxistauglichkeit und Tragekomfort.

Lesen Sie mehr in unserer Flame-Broschüre.

Für Fristads steht die Sicherheit der Arbeiter*innen immer an erster Stelle. Wenn Sie sich für unsere flammbeständige Kleidung entscheiden, können Sie sicher sein, dass Sie über den bestmöglichen Schutz nach den neuesten europäischen Normen verfügen. Ausführlichere Informationen über unser breites Angebot an Flammschutzkleidung finden Sie in unserer speziellen Flame-Broschüre.

Sie ist auf unserer Website abrufbar.





557

EN 11612 EN 11611 **EN 1149-5** IEC 61482-2 EN 13034

FLAMESTAT STRETCH-JACKE 4180 FSS

ART.-NR.: 300487

Stretch-Material. Extra hoher Störlichtichtbogenschutz. Multinorm inhärenter Schutz

Softshell-Stretchmaterial / Winddicht und wasserabweisend / Fronttasche mit Reißverschluss bis zum Kragen und verdecktem Druckknopfverschluss / Brusttasche mit verdecktem vertikalen Reißverschluss / 2 Fronttaschen mit verdecktem Reißverschluss / Verdeckte Belüftungsöffnungen am oberen Rücken / Elastisches Band am Ärmelabschluss / Verstellbarer Bund mit verdecktem Druckknopfverschluss / Verlängerter Rücken / PFAS-frei / Metallfrei / Geprüft nach EN 61482-1-2 APC 2, EN 61482-1-1 ELIM: 23 cal/cm² EBT: 28 cal/cm², EN ISO 11612 A1 A2 B1 C2 F1, EN ISO 11611 A1 A2 Klasse 2, EN 1149-5, EN 13034 Typ PB [6] und EN 13758-2 UPF 40+ UV-Schutz. Material geprüft UPF 500+ UV-Schutz / Leasing-Wäsche getestet nach ISO 15797 / OEKO-TEX® zertifiziert.

MATERIAL Stretch 47% Modacryl, 37% Baumwolle, 12% Polyurethan, 2% Polyamid, 1% antistatische Faser, 1% Elastan. Inhärenter Flammschutz. **GEWICHT** 365 g/m². **FARBEN** 557 Dunkel Marineblau/Gelb **GRÖSSEN** S-4XL.



Beinlänge kann angepasst werden

557

EN 11612 EN 11611 **EN 1149-5** IEC 61482-2 EN 13034 EN 14404

FLAMESTAT STRETCHHOSE 2180 FSS

ART.-NR.: 300488

Stretch-Material. Extra hoher Störlichtichtbogenschutz. Multinorm inhärenter Schutz

Softshell-Stretchmaterial / Winddicht und wasserabweisend / Rippenstrick-Stretcheinsätze in der Taille / Verdeckter Knopf vorne / Schlaufe für Ausweishalter in der Taille / 2 Fronttaschen / 2 Gesäßtaschen mit Patten und verdecktem Druckknopfverschluss an den Außenkanten / Doppelt verstärkte Schrittnaht / Große aramidverstärkte Werkzeugtasche / Große Beintasche mit Handytasche, Patte mit Klettverschluss / Vorgeformte Knie / Aramidverstärkte Knietaschen mit Innenöffnung / Höhenverstellung für Knieschoner in Knietasche / Verstellbare Beinlänge mit 5 cm Saumzugabe / PFAS-frei / Metallfrei / Geprüft nach EN 61482-1-2 APC 2, EN 61482-1-1 ELIM: 23 cal/cm² EBT: 28 cal/cm², EN ISO 11612 A1 A2 B1 C2 F1, EN ISO 11611 A1 A2 Klasse 2, EN 1149-5, EN 13034 Typ PB [6], EN 14404 zusammen mit Knieschonern 124292 und EN 13758-2 UPF 40+ UV-Schutz. Material geprüft UPF 500+ UV-Schutz / Leasing-Wäsche getestet nach ISO 15797 / OEKO-TEX® zertifiziert.

MATERIAL Stretch-Material 47% Modacryl, 37% Baumwolle, 12% Polyurethan, 2% Polyamid, 1% antistatische Faser, 1% Elastan. Knietasche 80% Aramid, 2% antistatische Faser, 18% Polyurethan. Inhärenter Flammschutz. **GEWICHT** 365 g/m2. **FARBEN** 557 Dunkel Marineblau/Gelb **GRÖSSEN** C44-C62, D84-D120.



Beinlänge kann angepasst werden

557

EN 11612 EN 11611 **EN 1149-5** IEC 61482-2 EN 13034 EN 14404

FLAMESTAT STRETCH-LATZHOSE 1180 FSS

ART.-NR.: 301463

Stretch-Material. Extra hoher Störlichtichtbogenschutz. Multinorm inhärenter Schutz

Softshell-Stretchmaterial / Winddicht und wasserabweisend / Verstellbare elastische Hosenträger / Brusttasche mit verdecktem Druckknopfverschluss / Innentasche mit Reißverschluss / Rippenstrick-Stretcheinsätze in der Taille / Hosenschlitz mit Reißverschluss / Schlaufe für Ausweishalter in der Taille / 2 Vordertaschen / 2 Gesäßtaschen mit Patten und verdecktem Druckknopfverschluss an den Außenkanten / Doppelt verstärkte Schrittnaht / Große aramidverstärkte Werkzeugtasche / Große Beintasche mit Handytasche, Patte mit Klettverschluss / Vorgeformte Knie / Aramidverstärkte Knietaschen mit Innenöffnung / Höhenverstellung für Knieschoner in Knietasche / Verstellbare Beinlänge mit 5 cm Saumzugabe / PFAS-frei / Metallfrei / Geprüft nach EN 61482-1-2 APC 2, EN 61482-1-1 ELIM: 23 cal/cm² EBT: 28 cal/cm², EN ISO 11612 A1 A2 B1 C2 F1, EN ISO 11611 A1 A2 Klasse 2, EN 1149-5, EN 13034 Typ PB [6], EN 14404 zusammen mit Knieschonern 124292 und EN 13758-2 UPF 40+ UV-Schutz. Material geprüft UPF 500+ UV-Schutz / Leasing-Wäsche getestet nach ISO 15797 / OEKO-TEX® zertifiziert.

MATERIAL Stretchmaterial 47% Modacryl, 37% Baumwolle, 12% Polyurethan, 2% Polyamid, 1% antistatische Faser, 1% Elastan. Knietaschen 80% Aramid, 2% antistatische Fasern, 18% Polyurethan. Inhärenter Flammschutz. **GEWICHT** 365 g/m². **FARBEN** 557 Dunkel Marineblau/Gelb **GRÖSSEN** C44-C62, D84-D120.



544

EN 11612 **EN 1149-5** IEC 61482-2

FLAMESTAT STRETCH HOODIE 7181 MFRN

ART.-NR.: 301177

Multinorm inhärenter Schutz. 4-Wege-Stretch. Extra hoher Störlichtichtbogenschutz

Weiches und dehnbares Sweatshirt-Material / Verstellbare Kapuze mit hoher Front, gefüttert mit weichem Jersey Material / Brusttasche mit verdecktem Reißverschluss / Raglanärmel / Bündchen und Saum aus doppeltem Material / Innenseite gebürstet / Geprüft nach EN 61482-1-2 APC 2, EN 61482-1-1 EBT 20 cal/cm2 ELIM 15 cal/cm2, EN ISO 11612 A1 A2 B1 C2 F2, EN 1149-5 und EN 13758-2 UPF 40+ UV-Schutz / Das Gewebe ist nach EN ISO 11611 A1 A2 Klasse 1 und UPF 500+ UV-Schutz / OEKO-TEX® zertifiziert.

MATERIAL Stretch 53% Modacryl, 44% Baumwolle, 2% Elastan, 1% antistatische Faser. Inhärenter Flammschutz. **GEWICHT** 475 g/m². **FARBEN** 544 Dunkel Marineblau **GRÖSSEN** S-4XL.



544

EN 11612 EN 11611 **EN 1149-5** IEC 61482-2

FLAMESTAT STRETCH SWEATSHIRT 7180 MFRN

ART.-NR.: 301176

Multinorm inhärenter Schutz. 4-Wege-Stretch. Extra hoher Störlichtichtbogenschutz

Weiches und dehnbares Sweatshirt-Material / Innenseite gebürstet / Rundhalsausschnitt / Raglanärmel / Halsausschnitt, Bündchen und Saum aus doppeltem Material / Geprüft nach EN 61482-1-2 APC 2, EN 61482-1-1 ELIM 15 cal/cm² EBT 20 cal/cm², EN ISO 11612 A1 A2 B1 C2 F2, EN ISO 11611 A1 A2 Klasse 1, EN 1149-5 und EN 13758-2 UPF 40+ UV-Schutz. Das Gewebe ist UPF 500+ UV-Schutz / OEKO-TEX®-zertifiziert.

MATERIAL Stretch 53% Modacryl, 44% Baumwolle, 2% Elastan, 1% antistatische Faser. Inhärenter Flammschutz. **GEWICHT** 475 g/m². **FARBEN** 544 Dunkel Marineblau **GRÖSSEN** S-4XL.



544

EN 11612 EN 11611 **EN 1149-5** IEC 61482-2

FLAMESTAT SWEATSHIRT-JACKE 7044 MFRN

ART.-NR.: 301317

Multinorm inhärenter Schutz. 4-Wege-Stretch. Extra hoher Störlichtichtbogenschutz

Weiches und dehnbares Sweatshirt-Material / Innenseite gebürstet / Jersey-gefütterter Kragen / Durchgehender Frontreißverschluss mit Innenleiste / Raglanärmel / Daumengriff / Verlängerter Rücken / Geprüft nach EN 61482-1-2 APC 2, EN 61482-1-1 ELIM 15 cal/cm² EBT 20 cal/cm², EN ISO 11612 A1 A2 B1 C2 F2, EN ISO 11611 A1 A2 Klasse 1, EN 1149-5 und EN 13758-2 UPF 40+ UV-Schutz. Das Gewebe ist UPF 500+ UV-Schutz / OEKO-TEX®-zertifiziert.

MATERIAL Stretch 53% Modacryl, 44% Baumwolle, 2% Elastan, 1% antistatische Faser. Inhärenter Flammschutz. **GEWICHT** 475 g/m². **FARBEN** 544 Dunkel Marineblau **GRÖSSEN** S-4XL.



171

EN 11612 **EN 1149-5** IEC 61482-2 EN 20471 EN 14404

FLAMESTAT HIGH VIS STRETCH-HANDWERKERHOSE, KL.1 2163 ATHF

ART.-NR.: 129519

Stretch-Material. Leicht. Multinorm inhärenter Schutz

Stretchmaterial / Schmutz-, öl- und wasserabweisend / Verdeckter Knopf vorne / 2 verstärkte, lose hängende Taschen, eine mit 3 kleinen Taschen und Werkzeugschlaufen und eine mit extra Tasche / 2 Vordertaschen / 2 verstärkte Gesäßtaschen / Hammerschlaufe / Doppelt verstärkte Schrittnaht / Verstärkte Tasche für Zollstock und Werkzeug mit Stifttasche und Knopf und Schlaufe für Fahrtenmesser / Beintasche mit Patte und verdecktem Druckknopfverschluss, Beintasche mit Patte und verdecktem Druckknopfverschluss, Handytasche und Schlaufe für Ausweishalter / Verstärkte Knietaschen mit Innenöffnung / Höhenverstellung für Knieschoner in Knietasche / Metallfrei / Geprüft nach EN 61482-1-2 APC 1, EN 61482-1-1 ELIM: 8 cal/cm² (in lichtbogenzertifizierten Bekleidungskombinationen enthalten), EN ISO 11612 A1 B1 C1 F1, EN 1149-5, EN ISO 20471 Klasse 1 und EN 14404 zusammen mit Knieschonern 124292 / Gewebe ist nach EN 13034 zugelassen / Zertifiziert nach 50 Wäschen / Leasingwäsche-geprüft nach ISO 15797 / OEKO-TEX® zertifiziert.

MATERIAL Stretch 45% Modacryl, 34% Baumwolle, 17% Polyamid, 2% Elastan, 2% antistatische Faser. Verstärkung 45 % Modacryl, 35 % Baumwolle, 18 % Polyamid, 2 % antistatische Fasern. Inhärenter Flammschutz. **GEWICHT** Stretch 265 g/m². Verstärkung 300 g/m². **FARBEN** 171 Warnschutz-Gelb/Marine **GRÖSSEN** C44-C62, C146-C156, D84-D116.



171

EN 11612 **EN 1149-5** IEC 61482-2 EN 20471 EN 14404

FLAMESTAT HIGH VIS STRETCH-HANDWERKERHOSE, KL.2 2167 ATHF

ART.-NR.: 129520

Stretch-Material. Leicht. Multinorm inhärenter Schutz

Stretchmaterial / Schmutz-, öl- und wasserabweisend / Verdeckter Knopf vorne / 2 verstärkte, lose hängende Taschen, eine mit 3 kleinen Taschen und Werkzeugschlaufen und eine mit extra Tasche / 2 Vordertaschen / 2 verstärkte Gesäßtaschen / Hammerschlaufe / Doppelt verstärkte Schrittnaht / Verstärkte Tasche für Zollstock und Werkzeug mit Stifttasche und Knopf und Schlaufe für Fahrtenmesser / Beintasche mit Patte und verdecktem Druckknopfverschluss, Beintasche mit Patte und verdecktem Druckknopfverschluss, Handytasche und Schlaufe für Ausweishalter / Verstärkte Knietaschen mit Innenöffnung / Höhenverstellung für Knieschoner in Knietasche / Metallfrei / Geprüft nach EN 61482-1-2 APC 1, EN 61482-1-1 ELIM: 8 cal/cm² EBT: 9,6 cal/cm² (in lichtbogenzertifizierten Bekleidungskombinationen enthalten), EN ISO 11612 A1 B1 C1 F1, EN 1149-5, EN ISO 20471 Klasse 2 und EN 14404 zusammen mit Knieschonern 124292 / Das Gewebe ist nach EN 13034 zugelassen / Zertifiziert nach 50 Waschgängen / Leasingwäsche-geprüft nach ISO 15797 / OEKO-TEX® zertifiziert.

MATERIAL Stretch 45% Modacryl, 34% Baumwolle, 17% Polyamid, 2% Elastan, 2% antistatische Faser. Verstärkung 45 % Modacryl, 35 % Baumwolle, 18 % Polyamid, 2 % antistatische Fasern. Inhärenter Flammschutz. **GEWICHT** Stretch 265 g/m². Verstärkung 300 g/m². **FARBEN** 171 Warnschutz-Gelb/Marine **GRÖSSEN** C44-C62, C146-C156, D84-D116.

171



CORE

EN 11612 EN 11611 **EN 1149-5** IEC 61482-2 EN 13034 EN 20471 EN 14404

PRO T1

FLAMESTAT HIGH VIS STRETCHHOSE, KL.1 2162 ATHF

ART.-NR.: 129518

Stretch-Material. Leicht. Multinorm inhärenter Schutz

Stretchmaterial / Schmutz-, öl- und wasserabweisend / verdeckter Knopf vorne / 2 Vordertaschen / 2 verstärkte Gesäßtaschen mit Patte und verdecktem Druckknopfverschluss / doppelt verstärkte Schrittnaht / verstärkte Tasche für Zollstock und Werkzeug mit Patte und verdecktem Druckknopfverschluss, Beintasche mit Patte und verdecktem Druckknopfverschluss, Handytasche und Schlaufe für Ausweishalter / Verstärkte Knietaschen mit Innenöffnung / Höhenverstellung für Kniepolster in Knietasche / Metallfrei / Geprüft nach EN 61482-1-2 APC 1, EN 61482-1-1 ELIM: 8 cal/cm² (in Kombination mit lichtbogenzertifizierter Schutzkleidung), EN ISO 11612 A1 B1 C1 F1, EN 1149-5, EN ISO 11611 A1 Klasse 1 (in Kombination mit Flamm- und Schweißerschutzkleidung), EN 13034 Typ PB [6], EN ISO 20471 Klasse 1 und EN 14404 zusammen mit Knieschonern 124292 / Zertifiziert nach 50 Wäschen / Leasingwäsche-geprüft nach ISO 15797 / OEKO-TEX® zertifiziert.

MATERIAL Stretch 45% Modacryl, 34% Baumwolle, 17% Polyamid, 2% Elastan, 2% antistatische Faser. Verstärkung 45 % Modacryl, 35 % Baumwolle, 18 % Polyamid, 2 % antistatische Fasern. Inhärenter Flammschutz. **GEWICHT** Stretch 265 g/m². Verstärkung 300 g/m². **FARBEN** 171 Warnschutz-Gelb/Marine **GRÖSSEN** C44-C66, C146-C156, D84-D116.

171



CORE

EN 11612 EN 11611 **EN 1149-5** IEC 61482-2 EN 13034 EN 20471 EN 14404

PRO T3

FLAMESTAT HIGH VIS STRETCH-HOSE, KL.2 2161 ATHF

ART.-NR.: 129517

Stretch-Material. Leicht. Multinorm inhärenter Schutz

Stretchmaterial / Schmutz-, öl- und wasserabweisend / verdeckter Knopf vorne / 2 Vordertaschen / 2 verstärkte Gesäßtaschen mit Patte und verdecktem Druckknopfverschluss / doppelt verstärkte Schrittnaht / verstärkte Tasche für Zollstock und Werkzeug mit Patte und verdecktem Druckknopfverschluss, Beintasche mit Patte und verdecktem Druckknopfverschluss, Handytasche und Schlaufe für Ausweishalter / Verstärkte Knietaschen mit Innenöffnung / Höhenverstellung für Kniepolster in Knietasche / Metallfrei / Geprüft nach EN 61482-1-2 APC 1, EN 61482-1-1 ELIM: 8 cal/cm² (in Kombination mit lichtbogenzertifizierter Schutzkleidung), EN ISO 11612 A1 B1 C1 F1, EN 1149-5, EN ISO 11611 A1 Klasse 1 (in Kombination mit Flamm- und Schweißerschutzkleidung), EN 13034 Typ PB [6], EN ISO 20471 Klasse 2 und EN 14404 zusammen mit Knieschonern 124292 / Zertifiziert nach 50 Wäschen / Leasingwäsche-geprüft nach ISO 15797 / OEKO-TEX® zertifiziert.

MATERIAL Stretch 45% Modacryl, 34% Baumwolle, 17% Polyamid, 2% Elastan, 2% antistatische Faser. Verstärkung 45 % Modacryl, 35 % Baumwolle, 18 % Polyamid, 2 % antistatische Fasern. Inhärenter Flammschutz. **GEWICHT** Stretch 265 g/m². Verstärkung 300 g/m². **FARBEN** 171 Warnschutz-Gelb/Marine **GRÖSSEN** C44-C62, C146-C156, D84-D116.

171



CORE

EN 11612 EN 11611 **EN 1149-5** IEC 61482-2 EN 13034 EN 20471 EN 14404

PRO T1

FLAMESTAT HIGH VIS STRETCH-LATZHOSE KL.1 2168 ATHF

ART.-NR.: 300239

Stretch-Material. Leicht. Multinorm inhärenter Schutz

Stretchmaterial / Schmutz-, öl- und wasserabweisend / Verstellbare elastische Hosenträger / Brusttasche mit Patte und verdecktem Druckknopfverschluss / Große Innentasche mit Reißverschluss / Verstellbare Taille mit Knöpfen / Hosenschlitz mit Reißverschluss / 2 Vordertaschen / 2 verstärkte Gesäßtaschen mit Patte und verdecktem Druckknopfverschluss / Doppelt verstärkte Schrittnaht / Verstärkte Tasche für Zollstock und Werkzeug mit Patte und verdecktem Druckknopfverschluss, Beintasche mit Patte und verdecktem Druckknopfverschluss, Handytasche und Schlaufe für Ausweishalter / Verstärkte Knietaschen mit Innenöffnung / Höhenverstellung für Knieschoner in Knietasche / Beinlänge verstellbar mit 5 cm Saumzugabe / Metallfrei / Geprüft nach EN 61482-1-2 APC 1, EN 61482-1-1 ELIM: 8 cal/cm² (in Kombination mit Lichtbogen-zertifizierter Kleidung), EN ISO 11612 A1 B1 C1 F1, EN 1149-5, EN ISO 11611 A1 Klasse 1 (in Kombination mit Flamm- und Schweißerschutzkleidung), EN 13034 Typ PB [6], EN ISO 20471 Klasse 1 und EN 14404 zusammen mit Knieschonern 124292 / Zertifiziert nach 50 Waschgängen / Leasingwäsche-geprüft nach ISO 15797 / OEKO-TEX® zertifiziert.

MATERIAL Stretch 45% Modacryl, 34% Baumwolle, 17% Polyamid, 2% Elastan, 2% antistatische Faser. Verstärkung 45 % Modacryl, 35 % Baumwolle, 18 % Polyamid, 2 % antistatische Fasern. Inhärenter Flammschutz. **GEWICHT** Stretch 265 g/m². Verstärkung 300 g/m². **FARBEN** 171 Warnschutz-Gelb/Marine **GRÖSSEN** C44-C66, D84-D116.

540



EN 11612 EN 11611 **EN 1149-5** IEC 61482-2 EN 13034

FLAMESTAT JACKE 4174 ATHS

ART.-NR.: 119921

Multinorm inhärenter Schutz. Langlebiger, komfortabel. Schmutz-, öl- und wasserabweisend

Schmutz-, öl- und wasserabweisend / Über die Schulter führende Reflexstreifen / Verdeckter Reißverschluss mit Druckknopfleiste bis zum oberen Kragenrand / 2 Brusttaschen - eine mit verdeckten Druckknöpfen, D-Ring (innen) und Stiftschlaufe, die andere mit Reißverschluss / 2 Vordertaschen mit Reißverschluss / Verdeckte Druckknöpfe und Schlaufen für Messer / Innentaschen mit Knopf / Handytasche (innen) mit Klettverschluss und Schlaufe für Kopfhörer / Verstellbare Armabschlüsse / Verstellbare Bundweite / Reflexstreifen an den Ärmeln / Verlängerte Rückenpartie / Metallfreies Kleidungsstück / Geprüft und zugelassen gemäß EN 61482-1-2 APC 1, EN 61482-1-1 ELIM 9 cal/cm² (siehe Lichtbogentabelle für zertifizierte Bekleidungskombinationen für EN 61482-1-2 Klasse 2 und offenen Lichtbogen nach EN 61482-1-1), EN ISO 11612 A1 A2 B1 C1 E2 F1, EN ISO 11611 A1 A2 Klasse 1 (siehe Flammen- und Schweißtabelle für zertifizierte Bekleidungskombinationen), EN 1149-5 und EN 13034 Typ PB [6] / Geprüft nach 50 Wäschen / Industriewäsche geeignet gemäß ISO 15797 / OEKO-TEX® zertifiziert.

MATERIAL 45% Modacryl, 35% Baumwolle, 18% Polyamid, 2% antistatische Faser. Inhärenter Flammschutz. **GEWICHT** 300 g/m². **FARBEN** 540 Marineblau **GRÖSSEN** XS–4XL.

171



CORE

EN 11612 EN 11611 **EN 1149-5** IEC 61482-2 EN 13034 EN 20471

U6

FLAMESTAT HIGH VIS JACKE KL. 3 4175 ATHS

ART.-NR.: 119922

Multinorm inhärenter Schutz. Langlebiger, komfortabel. Schmutz-, öl- und wasserabweisend

Schmutz-, öl- und wasserabweisend / Reflektierende Details an den Schultern / Fronttaschenöffnung mit Reißverschluss oben am Kragen und verdecktem Druckknopfverschluss / Große Brusttasche mit verdecktem Druckknopfverschluss, D-Ring und Stiftschlaufe / Brusttasche mit Reißverschluss / Verdeckte Knöpfe und Schlaufen für Messerscheide / Mikrofonhalterung / 2 Vordertaschen mit Reißverschluss / Innentasche mit Knopf / Handy-Innentasche mit Klettverschluss und Schlaufe für Handy-Ohrhörer / Verstellbare Ärmelbündchen mit Druckknopfverschluss / Verstellbarer Kordelzug am Saum / Verlängerter Rücken / Geprüft nach EN 61482-1-2 APC 1, EN 61482-1-1 ELIM: 9 cal/cm² (siehe Lichtbogentabelle für zertifizierte Bekleidungskombinationen für EN 61482-1-2 Klasse 2 und offenen Lichtbogen nach EN 61482-1-1), EN ISO 11612 A1 A2 B1 C1 E2 F1, EN ISO 11611 A1 A2 Klasse 1 (siehe Flamm- und Schweißtabelle für zertifizierte Bekleidungskombinationen), EN 1149-5, EN 13034 Typ PB [6] und EN ISO 20471 Klasse 2 - Größe XS und Klasse 3 - Größen S-3XL / Zugelassen nach 50 Wäschen / Industriewäsche geeignet gemäß ISO 15797 / OEKO-TEX® zertifiziert.

MATERIAL 45% Modacryl, 35% Baumwolle, 18% Polyamid, 2% Karbon. Inhärenter Flammenschutz. **GEWICHT** 300 g/m². **FARBEN** 171 Warnschutz-Gelb/Marine **GRÖSSEN** XS–4XL.

171



EN 11612 EN 11611 **EN 1149-5** IEC 61482-2 EN 13034 EN 20471

U3

FLAMESTAT HIGH VIS JACKE KL. 2 4176 ATHS

ART.-NR.: 120929

Multinorm inhärenter Schutz. Langlebiger, komfortabel. Schmutz-, öl- und wasserabweisend

Schmutz-, öl- und wasserabweisend / Über die Schultern führende Reflexstreifen / Verdeckter Reißverschluss mit Druckknopfleiste bis zum oberen Kragenrand / 2 aufgesetzte Brusttaschen mit Patte und verdeckter Druckknopfleiste - eine mit innenliegendem D-Ring und Stiftschlaufe, die andere mit Öffnung für Funkgerätantenne / Halter für Mikrofone / Brusttasche mit Reißverschluss / Verdeckte 'Napoleon'-Tasche mit Reißverschluss / 2 Vordertaschen mit Reißverschluss / Innentasche mit Knopf / Handytasche (innen) mit Klettverschluss und Schlaufe für Kopfhörer / Verstellbare Bundweite / Verstellbare Armabschlüsse / Reflexstreifen an den Ärmeln / Verlängerte Rückenpartie / Metallfreies Kleidungsstück / Zugelassen nach EN 61482-1-2 APC 1, EN 61482-1-1 ELIM: 9 cal/cm² (siehe Lichtbogentabelle für zertifizierte Bekleidungskombinationen für EN 61482-1-2 Klasse 2 und offenen Lichtbogen nach EN 61482-1-1), EN ISO 11612 A1 A2 B1 C1 E2 F1, EN ISO 11611 A1 A2 Klasse 1 (siehe Flammen- und Schweißtabelle für zertifizierte Bekleidungskombinationen), EN 1149-5, EN 13034 Typ PB [6] und EN ISO 20471 Klasse 1 Größen XS-S, Klasse 2 Größen M-3XL / Zugelassen nach 50 Wäschen / Industriewäsche geeignet gemäß ISO 15797 / OEKO-TEX® zertifiziert.

MATERIAL 45% Modacryl, 35% Baumwolle, 18% Polyamid, 2% antistatische Faser. Inhärenter Flammschutz. **GEWICHT** 300 g/m². **FARBEN** 171 Warnschutz-Gelb/Marine
GRÖSSEN XS–4XL.

171



EN 11612 **EN 1149-5** IEC 61482-2 EN 20471 EN 14404

CORDURA FABRIC

FLAMESTAT HIGH VIS HANDWERKERHOSE KL. 1 2074 ATHS

ART.-NR.: 109417

Multinorm inhärenter Schutz. Langlebiger, komfortabel. Schmutz-, öl- und wasserabweisend

Schmutz-, öl- und wasserabweisend / Verdeckter Frontknopf / 2 CORDURA®-verstärkte, lose hängende Vordertaschen, linke Tasche mit Zusatztasche und rechte Tasche mit 3 Taschen und Werkzeugschlaufen / 2 Vordertaschen / 2 CORDURA®-verstärkte Gesäßtaschen, eine davon mit Patte / D-Ring am Bund / Hammerschlaufe / Doppelt verstärkte Schrittnaht / Beintasche mit Patte und verdecktem Druckknopfverschluss, Handytasche und Schlaufe für Ausweishalter / CORDURA®-verstärkte Zollstocktasche mit Werkzeugtasche, Stifttasche und Knopf und Schlaufe für Fahrtenmesser / Vorgeformte Knie / CORDURA®-verstärkte Knietaschen mit Innenöffnung / Höhenverstellung für Knieschoner in Knietasche / CORDURA®-verstärkte Beinabschlüsse / Zugelassen nach EN 14404 zusammen mit Knieschoner 124292, EN 61482-1-2 APC 1, EN 61482-1-1 ELIM: 9 cal/cm² (siehe Lichtbogentabelle für zertifizierte Bekleidungskombinationen für EN 61482-1-2 Klasse 2 und offenen Lichtbogen nach EN 61482-1-1), EN ISO 11612 A1 A2 B1 C1 F1, EN 1149-5 und EN ISO 20471 Klasse 1 / Gewebe ist nach EN 13034 zugelassen / Zertifiziert nach 50 Wäschen / Leasingwäsche-geprüft nach ISO 15797 / OEKO-TEX® zertifiziert.

MATERIAL 45% Modacryl, 35% Baumwolle, 18% Polyamid, 2% Antistatikfaser. Inhärenter Flammenschutz. Verstärkung aus 79% Baumwolle FR, 20% Polyamid, 1% antistatische Faser. **GEWICHT** 300 g/m². **FARBEN** 171 Warnschutz-Gelb/Marine
GRÖSSEN C44-C62, C146-C156, D84-D116.

171



EN 11612 **EN 1149-5** IEC 61482-2 EN 20471 EN 14404

PRO T4

CORDURA FABRIC

FLAMESTAT HIGH VIS HANDWERKERHOSE KL. 2 2075 ATHS

ART.-NR.: 109420

Multinorm inhärenter Schutz. Langlebiger, komfortabel. Schmutz-, öl- und wasserabweisend

Schmutz-, öl- und wasserabweisend / Verdeckter Frontknopf / 2 CORDURA®-verstärkte, lose hängende Vordertaschen, linke Tasche mit Extrafach und rechte Tasche mit 3 Fächern und Werkzeugschlaufen / 2 Vordertaschen / 2 CORDURA®-verstärkte Gesäßtaschen, eine mit Patte / D-Ring am Bund / Hammerschlaufe / Doppelt verstärkte Schrittnaht / Beintasche mit Patte und verdecktem Druckknopfverschluss, Handytasche und Schlaufe für Ausweishalter / CORDURA®-verstärkte Zollstocktasche mit Werkzeugtasche, Stifttasche und Knopf und Schlaufe für Messerscheide / Verstärkt mit Oberschenkelpaneelen in Kontrastfarbe / Vorgeformte Knie / CORDURA®-verstärkte Knietaschen mit Innenöffnung / Höhenverstellung für Knieschoner in Knietasche / CORDURA®-verstärkte Beinabschlüsse / Zugelassen nach EN 14404 zusammen mit Knieschoner 124292, EN 61482-1-2 APC 1, EN 61482-1-1 ELIM: 9 cal/cm² (siehe Lichtbogentabelle für zertifizierte Bekleidungskombinationen für EN 61482-1-2 Klasse 2 und offenen Lichtbogen nach EN 61482-1-1), EN ISO 11612 A1 A2 B1 C1 F1, EN 1149-5 und EN ISO 20471 Klasse 2 / Gewebe ist nach EN 13034 zugelassen / Zertifiziert nach 50 Wäschen / Leasingwäsche-geprüft nach ISO 15797 / OEKO-TEX® zertifiziert.

MATERIAL 45% Modacryl, 35% Baumwolle, 18% Polyamid, 2% Antistatikfaser. Inhärenter Flammenschutz. Verstärkung aus 79% Baumwolle FR, 20% Polyamid, 1% antistatische Faser. **GEWICHT** 300 g/m². **FARBEN** 171 Warnschutz-Gelb/Marine **GRÖSSEN** C44-C62, C146-C156, D84-D116.

171



EN 11612 EN 11611 **EN 1149-5** IEC 61482-2 EN 13034 EN 20471 EN 14404

PRO T1 CORDURA FABRIC

FLAMESTAT HIGH VIS HOSE KL. 1 2176 ATHS

ART.-NR.: 121355

Multinorm inhärenter Schutz. Langlebiger, komfortabel. Schmutz-, öl- und wasserabweisend

Schmutz-, öl- und wasserabweisend / Verdeckter Knopf vorne / D-Ring am Bund / 2 Vordertaschen / 2 CORDURA®-verstärkte Gesäßtaschen mit Patten / Doppelt verstärkte Schrittnaht / Beintasche mit Patte und verdecktem Druckknopfverschluss, Handytasche und Schlaufe für Ausweishalter / CORDURA®-verstärkte Zollstocktasche mit Stifthalter und Knopf und Schlaufe für Messerscheide / Vorgeformte Knie / CORDURA®-verstärkte Knietaschen mit Innenöffnung / Höhenverstellung für Knieschoner in Knietasche / CORDURA®-verstärkte Beinabschlüsse / 2-Nadel-Nähte auf Reflexband / Beinlänge verstellbar mit 5 cm Saumzugabe / Zugelassen nach EN 14404 zusammen mit Knieschoner 124292, EN 61482-1-2 APC 1, EN 61482-1-1 ELIM: 9 cal/cm² (siehe Lichtbogentabelle für zertifizierte Bekleidungskombinationen für EN 61482-1-2 Klasse 2 und offenen Lichtbogen nach EN 61482-1-1), EN ISO 11612 A1 A2 B1 C1 E2 F1, EN ISO 11611 A1 A2 Klasse 1 (siehe Flamm- und Schweißtabelle für zertifizierte Bekleidungskombinationen), EN 1149-5, EN 13034 Typ PB [6] und EN ISO 20471 Klasse 1 / Zertifiziert nach 50 Waschgängen / Leasingwäsche-geprüft nach ISO 15797 / OEKO-TEX® zertifiziert.

MATERIAL 45% Modacryl, 35% Baumwolle, 18% Polyamid, 2% antistatische Faser. Inhärenter Flammschutz. Verstärkung: 79% Baumwolle, 20% Polyamid, 1% antistatische Faser. Inhärenter Flammschutz. **GEWICHT** 300 g/m². **FARBEN** 171 Warnschutz-Gelb/Marine **GRÖSSEN** C44-C62, D84-D116.

540



EN 11612 EN 11611 **EN 1149-5** IEC 61482-2 EN 13034 EN 14404

FLAMESTAT HOSE 2144 ATHS

ART.-NR.: 121354

Multinorm inhärenter Schutz. Langlebiger, komfortabel. Schmutz-, öl- und wasserabweisend

Schmutz-, öl- und wasserabweisend / Verdeckter Knopf vorne / 2 Vordertaschen / 2 Gesäßtaschen mit Patte / D-Ring am Bund / Doppelt verstärkte Schrittnaht / Beintasche mit Patte und verdecktem Druckknopfverschluss, Handytasche und Schlaufe für Ausweishalter / Beintasche mit Patte und Zollstockinnentasche / Vorgeformte Knie / CORDURA®-verstärkte Knietaschen mit Innenöffnung / Höhenverstellung für Knieschützer in Knietasche / Beinlänge verstellbar mit 5 cm Saumzugabe / Zugelassen nach EN 14404 zusammen mit Knieschützern 124292, EN 61482-1-2 APC 1, EN 61482-1-1 ELIM 9 cal/cm² (siehe Lichtbogentabelle für zertifizierte Bekleidungskombinationen für EN 61482-1-2 Klasse 2 und offenen Lichtbogen nach EN 61482-1-1), EN ISO 11612 A1 A2 B1 C1 E2 F1, EN ISO 11611 A1 A2 Klasse 1 (siehe Flamm- und Schweißtabelle für zertifizierte Bekleidungskombinationen), EN 1149-5 und EN 13034 Typ PB [6] / Zertifiziert nach 50 Wäschen / Leasing-Wäsche getestet nach ISO 15797 / OEKO-TEX® zertifiziert.

MATERIAL 45% Modacryl, 35% Baumwolle, 18% Polyamid, 2% antistatische Faser. Verstärkung: 54% Modacryl, 44% Baumwolle, 2% antistatische Faser. Inhärenter Flammschutz. **GEWICHT** 300 g/m². **FARBEN** 540 Marineblau **GRÖSSEN** C44-C62, D84-D116.

171



EN 11612 **EN 1149-5** IEC 61482-2 EN 20471 EN 14404

FLAMESTAT HIGH VIS LATZHOSE KL. 2 1075 ATHS

ART.-NR.: 109419

Multinorm inhärenter Schutz. Langlebiger, komfortabel. Schmutz-, öl- und wasserabweisend

Schmutz-, öl- und wasserabweisend / Fronttaschenöffnung mit durchgehendem Zwei-Wege-Frontreißverschluss und verdeckter Druckknopfleiste / 2 lose Brusttaschen mit Druckknopfleiste, eine Stifttasche, D-Ring und 2 Knöpfen und Schlaufen für Fahrtenmesser / Taschen mit Druckknöpfen verschließbar / Elastische Hosenträger / 2 CORDURA®-verstärkte, lose Taschen, linke Tasche mit extra Tasche und rechte Tasche mit 3 Taschen und Werkzeugschlaufen / 2 Vordertaschen / 2 CORDURA®-verstärkte Gesäßtaschen, eine mit Patte / D-Ring am Bund / Hammerschlaufe / Doppelt verstärkte Schrittnaht / Beintasche mit Patte und verdecktem Druckknopf, Handytasche und Schlaufe für Ausweishalter eine mit Patte / D-Ring in der Taille / Hammerschlaufe / doppelt verstärkte Schrittnaht / Beintasche mit Patte und verdecktem Druckknopfverschluss, Handytasche und Schlaufe für Ausweishalter / CORDURA®-verstärkte Zollstocktasche mit Werkzeugtasche, CORDURA®-verstärkte Zollstocktasche mit Werkzeugtasche, Stifttasche und Knopf und Schlaufe für Fahrtenmesser / Verstärkt mit Oberschenkelpaneelen in Kontrastfarbe / Vorgeformte Knie / CORDURA®-verstärkte Knietaschen mit Innenöffnung / Höhenverstellung für Kniepolster in Knietasche / CORDURA®-verstärkte Beinabschlüsse / Zugelassen nach EN 14404 in Verbindung mit Kniepolstern 124292, EN 61482-1-2 APC 1, EN 61482-1-1 ELIM: 9 cal/cm² (siehe Lichtbogentabelle für zertifizierte Bekleidungskombinationen für EN 61482-1-2 Klasse 2 und offenen Lichtbogen nach EN 61482-1-1), EN ISO 11612 A1 A2 B1 C1 F1, EN 1149-5 und EN ISO 20471 Klasse 2 / Gewebe ist nach EN 13034 zugelassen / Zertifiziert nach 50 Wäschen / Leasingwäsche-geprüft nach ISO 15797 / OEKO-TEX® zertifiziert.

MATERIAL 45% Modacryl, 35% Baumwolle, 18% Polyamid, 2% Antistatikfaser. Inhärenter Flammenschutz. Verstärkung aus 79% Baumwolle FR, 20% Polyamid, 1% antistatische Faser. **GEWICHT** 300 g/m². **FARBEN** 171 Warnschutz-Gelb/Marine **GRÖSSEN** C44-C62.

171



EN 11612 EN 11611 **EN 1149-5** IEC 61482-2 EN 13034 EN 20471 EN 14404

PRO CORDURA FABRIC

FLAMESTAT HIGH VIS OVERALL KL 1 8174 ATHS

ART.-NR.: 130666

Multinorm inhärenter Schutz. Langlebiger, komfortabel. Schmutz-, öl- und wasserabweisend

Schmutz-, öl- und wasserabweisend / Fronttaschenöffnung mit Reißverschluss oben am Kragen und verdecktem Druckknopfverschluss / 2 Blasebalgtaschen mit Patte und verdecktem Druckknopfverschluss, eine davon mit innenliegendem D-Ring und Stiftschlaufe / Brusttasche mit Reißverschluss / 2 Vordertaschen / Hammerschlaufe / 2 Blasebalgtaschen hinten mit Patte und Klettverschluss / Zollstocktasche mit Patte und verdecktem Druckknopfverschluss und Knopf und Schlaufe für Fahrtenmesser / Beintasche mit Reißverschluss, Patte und verdecktem Druckknopfverschluss, 1 Handytasche mit Patte und Klettverschluss / CORDURA®-verstärkte Knietasche mit Innenöffnung / Höhenverstellung für Knieschoner in Knietasche / Verstellbarer Bund und Ärmelbündchen / Geprüft nach EN 61482-1-2 APC 1, EN 61482-1-1 ELIM: 9 cal/cm² (siehe Lichtbogentabelle für zertifizierte Bekleidungskombinationen für EN 61482-1-2 APC 2 und offenen Lichtbogen nach EN 61482-1-1), EN ISO 11612 A1 A2 B1 C1 E2 F1, EN ISO 11611 A1 A2 Klasse 1 (siehe Flammen- und Schweißtabelle für zertifizierte Bekleidungskombinationen für EN 11612 C2, E3, F2 und EN 11611 A1 Klasse 2), EN 1149-5, EN 13034 Typ PB [6], EN 14404 zusammen mit Knieschonern 124292 und EN ISO 20471 Klasse 1 / Zertifiziert nach 50 Wäschen / Leasingwäsche-geprüft nach ISO 15797 / OEKO-TEX® zertifiziert.

MATERIAL 45% Modacryl, 35% Baumwolle, 18% Polyamid, 2% antistatische Faser. Inhärenter Flammschutz. Verstärkung: 79% Baumwolle FR, 20% Polyamid, 1% antistatische Faser. **GEWICHT** 300 g/m². **FARBEN** 171 Warnschutz-Gelb/Marine **GRÖSSEN** XS-5XL.

171



EN 11612 EN 11611 **EN 1149-5** IEC 61482-2 EN 13034 EN 20471 EN 14404

PRO CORDURA FABRIC

FLAMESTAT HIGH VIS OVERALL KL. 3 8175 ATHS

ART.-NR.: 125893

Multinorm inhärenter Schutz. Langlebiger, komfortabel. Schmutz-, öl- und wasserabweisend

Schmutz-, öl- und wasserabweisend / Reflektierende Details an den Schultern / Fronttaschenöffnung mit Reißverschluss oben am Kragen und verdecktem Druckknopfverschluss / 2 Faltenbrusttaschen mit Patte und verdecktem Druckknopfverschluss, eine davon mit innenliegendem D-Ring und Stiftschlaufe / Brusttasche mit Reißverschluss / 2 Vordertaschen / 2 Faltenbrusttaschen mit Patte und Klettverschluss / Hammerschlaufe / Zollstocktasche mit Patte und verdecktem Druckknopfverschluss sowie Knopf und Schlaufe für Fahrtenmesser / Beintasche mit Patte und verdecktem Druckknopfverschluss, 1 Handytasche mit Patte und Klettverschluss / CORDURA®-verstärkte Knietasche mit Innenöffnung / Höhenverstellung für Knieschoner in der Knietasche / Verstellbarer Bund und Manschetten / Geprüft nach EN 61482-1-2 APC 1, EN 61482-1-1 ELIM: 9 cal/cm² (siehe Lichtbogentabelle für zertifizierte Bekleidungskombinationen für EN 61482-1-2 APC 2 und offenen Lichtbogen nach EN 61482-1-1), EN ISO 11612 A1 A2 B1 C1 E2 F1, EN ISO 11611 A1 A2 Klasse 1 (siehe Flamm- und Schweißtabelle für zertifizierte Bekleidungskombinationen für EN 11612 C2, E3, F2 und EN 11611 A1 Klasse 2), EN 1149-5, EN 13034 Typ PB [6], EN ISO 20471 Klasse 2 in Größe XS und Klasse 3 in den Größen S-3XL und EN 14404 zusammen mit Knieschonern 124292 / Zertifiziert nach 50 Waschgängen / Leasingwäsche-geprüft nach ISO 15797 / OEKO-TEX® zertifiziert.

MATERIAL 45% Modacryl, 35% Baumwolle, 18% Polyamid, 2% antistatische Faser. Inhärenter Flammschutz. Verstärkung: 79% Baumwolle FR, 20% Polyamid, 1% antistatische Faser. **GEWICHT** 300 g/m². **FARBEN** 171 Warnschutz-Gelb/Marine **GRÖSSEN** XS-3XL.



130

EN 11612 EN 1149-5 IEC 61482-2 EN 20471

FLAMESTAT HIGH VIS WESTE KL. 2 5075 ATHS

ART.-NR.: 110642

Inhärenter Flammschutz. Langlebiger, komfortabel. Schmutz-, öl- und wasserabweisend

Schmutz-, öl- und wasserabweisend / über die Schulter führende Reflexstreifen / Verdeckter Reißverschluss mit Druckknopfleiste / 2 lose hängende Brusttaschen mit Druckknopfverschluss – eine mit Patte, D-Ring und verdecktem Druckknopfverschluss / 2 Vordertaschen / 2 CORDURA®-verstärkte, einsteckbare, lose hängende Außentaschen - eine mit extra Tasche, die andere mit 3 Taschen und Werkzeugschlaufen / 2 CORDURA®-verstärkte lose hängende Gesäßtaschen, beide mit extra Werkzeugtasche / 2 Hammerschlaufen / Geprüft nach EN 61482-1-2 Klasse 1, EN 61482-1-2 APC 1, EN 61482-1-1 ELIM: 9 cal/cm², EN ISO 11612 A1 A2 B1 C1 F1, EN 1149-5 alle Zertifizierungen zusammen mit Langarmbekleidung mit mindestens den gleichen Zertifizierungen, EN ISO 20471 Klasse 2 / Zugelassen nach 50 Wäschen / Industriewäsche geeignet gemäß ISO 15797 / OEKO-TEX® zertifiziert.

MATERIAL 45% Modacryl, 35% Baumwolle, 18% Polyamid, 2% Karbon. Inhärenter Flammenschutz. Verstärkungen: 79% Baumwolle (flammhemmend), 20% Polyamid, 1% Karbon. **GEWICHT** 300 g/m². **FARBEN** 130 Warnschutz-Gelb **GRÖSSEN** XS–2XL.



540

EN 11612 EN 1149-5 IEC 61482-2 EN 13034

FLAMESTAT BESUCHERMANTEL 3074 ATHS

ART.-NR.: 121115

Multinorm inhärenter Schutz. Langlebiger, komfortabel. Schmutz-, öl- und wasserabweisend

Schmutz-, öl- und wasserabweisend / Reflektierende Details an den Schultern / Knopfleiste mit verdecktem Druckknopfverschluss / 1 Brusttasche mit Stifttasche, Patte mit verdecktem Druckknopfverschluss und Stiftschlaufen außen / 2 Vordertaschen mit verdecktem Druckknopfverschluss und Patte / Ärmelbündchen mit verdecktem Druckknopfverschluss / Geprüft nach EN 61482-1-2 APC 1, EN 61482-1-1 ELIM: 9 cal/cm², EN ISO 11612 A1 A2 B1 C1 F1, EN 1149-5 und EN 13034 Typ PB [6] / Zertifiziert nach 50 Wäschen / Industriewäsche geeignet gemäß ISO 15797 / OEKO-TEX® zertifiziert.

MATERIAL 45% Modacryl, 35% Baumwolle, 18% Polyamid, 2% antistatische Faser. Inhärenter Flammschutz. **GEWICHT** 300 g/m². **FARBEN** 540 Marineblau **GRÖSSEN** XS-3XL.



556

EN 11612 EN 11611 IEC 61482-2

FLAMESTAT JACKE 4965 MFA

ART.-NR.: 122286

Schutz vor geschmolzenem Metall. Multinorm inhärenter Schutz. Langlebiger, komfortabel

Reißverschluss bis oben am Kragen und verdecktem Druckknopfverschluss / 2 geräumige Brusttaschen mit Patte und verdecktem Druckknopfverschluss, eine mit D-Ring und Stiftschlaufe innen, eine mit Öffnung für Funkantenne oben / 2 Schlaufen für Monitor und Funkgerät / 2 Vordertaschen mit Reißverschluss / Verstellbare Taille mit Kordelzug / Handytasche innen / Innentasche mit Knopf / Verstellbare Ärmelbündchen mit Druckknopfverschluss / Verlängerter Rücken / Metallfrei / Verstärkungen an Vorder- und Rückenpasse und Ärmelenden / Geprüft nach EN 61482-1-2 APC 1, EN 61482-1-1 ELIM: 7,7 cal/cm² ATPV: 9,3 cal/cm², EN ISO 11612 A1 A2 B1 C1 D3 E3 F1 / EN ISO 11611 A1 A2 Klasse 1 (siehe Flamm- und Schweißtabelle für zertifizierte Bekleidungskombinationen) / Zugelassen nach 50 Wäschen / Für Industriewäsche geeignet gemäß ISO 15797 / OEKO-TEX® zertifiziert.

MATERIAL 60% Viskose FR, 20% Wolle, 10% Lyocell, 10% Polyamid. Verstärkung 55% Viskose FR, 40% Wolle, 5% Polyamid. Inhärenter Flammschutz. **GEWICHT** 350 g/m². Verstärkungen: 465 g/m². **FARBEN** 556 Marine/Gelb **GRÖSSEN** XS-3XL.



556

EN 11612 EN 11611 IEC 61482-2 EN 14404

FLAMESTAT HOSE 2165 MFA

ART.-NR.: 122287

Schutz vor geschmolzenem Metall. Multinorm inhärenter Schutz. Langlebiger, komfortabel

2 Vordertaschen / 2 verstärkte Gesäßtaschen mit Patte und Klettverschluss / Doppelt verstärkte Schrittnaht / Verstärkte geräumige Zollstocktasche mit Patte und verdecktem Druckknopfverschluss, Knopf und Schlaufe für ein Arbeitsmesser sowie Stifttasche / Beintasche mit Patte und verdecktem Druckknopfverschluss / Knietaschen mit Öffnung innen für höhenverstellbare Kniepolster / Warnschutz-Details seitlich am Bein / Anpassbare Beinlänge: inkl. 5cm Beinverlängerung mit bereits gesäumten Beinabschluss / Metallfreies Kleidungsstück / Verstärkungen an Vorderseiten der Beine und Beinabschlüssen / Geprüft und zugelassen gemäß EN 61482-1-2 APC 1, EN 61482-1-1 ELIM: 7,7 cal/cm² ATPV: 9,3 cal/cm², EN ISO 11612 A1 A2 B1 C1 D3 E3 F1, EN ISO 11611 A1 A2 Klasse 1 (siehe Flamm- und Schweißtabelle für zertifizierte Bekleidungskombinationen) und EN 14404 in Verbindung mit Kniepolstern 124292 / Zugelassen nach 50 Wäschen / Für Industriewäsche geeignet gemäß ISO 15797 / OEKO-TEX® zertifiziert.

MATERIAL 60% Viskose FR, 20% Wolle, 10% Lyocell, 10% Polyamid. Verstärkung 55% Viskose FR, 40% Wolle, 5% Polyamid. Inhärenter Flammenschutz. **GEWICHT** 350 g/m². Verstärkungen: 465 g/m². **FARBEN** 556 Marine/Gelb **GRÖSSEN** C44-C62, D84-D120.



540

EN 11612 EN 11611 **EN 1149-5** IEC 61482-2 EN 13034

FLAMESTAT HEMD LANGARM 7200 ATS

ART.-NR.: 114095

Multinorm inhärenter Schutz. Langlebiger, komfortabel. Für Schweißarbeiten zugelassen

Vordere Knopfleiste mit verdecktem Druckknopfverschluss / Ärmelbündchen mit verdecktem Druckknopfverschluss / Verlängerter Rücken / 2 Brusttaschen mit Patte und verdecktem Druckknopfverschluss / Geprüft nach EN 61482-1-2 APC 1, EN 61482-1-1 ELIM: 8,2 cal/cm² EBT 9,1 cal/cm² (siehe Lichtbogentabelle für zertifizierte Bekleidungskombinationen für EN 61482-1-2 APC 2 und offenen Lichtbogen nach EN 61482-1-1), EN ISO 11612 A1 A2 B1 C1 F1, EN ISO 11611 A1 A2 Klasse 1 (siehe Flamm- und Schweißtabelle für zertifizierte Bekleidungskombinationen), EN 1149-5 und EN 13034 Typ PB [6] / Leasingwäsche-geprüft nach ISO 15797 / OEKO-TEX® zertifiziert.

MATERIAL 54% Modacryl, 44% Baumwolle, 2% Karbon. Inhärenter Flammenschutz. **GEWICHT** 240 g/m². **FARBEN** 540 Marineblau **GRÖSSEN** XS–4XL.



540

EN 11612 EN 11611 **EN 1149-5** IEC 61482-2 EN 13034

FLAMESTAT HEMD LANGARM 7074 ATS

ART.-NR.: 109425

Multinorm inhärenter Schutz. Langlebiger, komfortabel. Für Schweißarbeiten zugelassen

Über die Schulter führende Reflexstreifen / Verdeckte Druckknopfleiste / Armabschlüsse mit verdeckten Druckknöpfen / Verlängerte Rückenpartie / 2 Brusttaschen mit Patte und verdeckten Druckknöpfen - eine mit Stiftschlaufen / Metallfreies Kleidungsstück / Geprüft und zugelassen gemäß EN 61482-1-2 APC 1, EN 61482-1-1 ELIM: 8,2 cal/cm² EBT: 9,1 cal/cm² (siehe Lichtbogentabelle für zertifizierte Bekleidungskombinationen für EN 61482-1-2 Klasse 2 und offenen Lichtbogen nach EN 61482-1-1), EN ISO 11612 A1 A2 B1 C1 E1 F1, EN ISO 11611 A1 A2 Klasse 1, EN 1149-5, EN 13034 Typ PB[6] / Industriewäsche geeignet gemäß ISO 15797 / OEKO-TEX® zertifiziert.

MATERIAL 54% Modacryl, 44% Baumwolle, 2% Karbon. Inhärenter Flammenschutz. **GEWICHT** 240 g/m². **FARBEN** 540 Marineblau **GRÖSSEN** XS-4XL.



171

EN 11612 **EN 1149-5** IEC 61482-2 EN 13034 EN 20471

FLAMESTAT HIGH VIS HEMD KL. 1 7051 ATS

ART.-NR.: 124309

Multinorm. Langlebiger, komfortabel. Inhärenter Flammschutz

Verdeckter Druckknopfverschluss unter der Vorderleiste / 2 Brusttaschen mit Patte und verdecktem Druckknopfverschluss, 1 mit Stiftschlaufen / Ärmelbündchen mit verdecktem Druckknopfverschluss / Verlängerter Rücken / Seitenschlitze / Metallfreies Kleidungsstück / Geprüft nach EN 61482-1-2 APC 1, EN 61482-1-1 ELIM: 8,2 cal/cm² EBT: 9,1 cal/cm² (siehe Lichtbogentabelle für zertifizierte Bekleidungskombinationen für EN 61482-1-2 Klasse 2 und offenen Lichtbogen nach EN 61482-1-1), EN ISO 11612 A1 A2 B1 C1 F1, EN 1149-5, EN ISO 20471 Klasse 1, EN 13034 Typ PB [6] / Leasingwäsche-geprüft nach ISO 15797 / OEKO-TEX® zertifiziert.

MATERIAL 54% Modacryl, 44% Baumwolle, 2% Karbon. Inhärenter Flammenschutz. **GEWICHT** 240 g/m². **FARBEN** 171 Warnschutz-Gelb/Marine **GRÖSSEN** XS-4XL.



171

EN 11612 **EN 1149-5** IEC 61482-2 EN 13034 EN 20471

FLAMESTAT HIGH VIS HEMD KL. 3 7050 ATS

ART.-NR.: 124178

Multinorm. Langlebiger, komfortabel. Inhärenter Flammschutz

Verdeckter Druckknopfverschluss unter der Vorderleiste / 2 Brusttaschen mit Patte und verdecktem Druckknopfverschluss, 1 mit Stiftschlaufen / Ärmelbündchen mit verdecktem Druckknopfverschluss / Verlängerter Rücken / Seitenschlitze / Metallfreies Kleidungsstück / Geprüft nach EN 61482-1-2 APC 1, EN 61482-1-1 ELIM: 8,2 cal/cm² EBT: 9,1 cal/cm² (siehe Lichtbogentabelle für zertifizierte Bekleidungskombinationen für EN 61482-1-2 Klasse 2 und offenen Lichtbogen nach EN 61482-1-1), EN ISO 11612 A1 A2 B1 C1 F1, EN 1149-5, EN ISO 20471 Klasse 3, EN 13034 Typ PB [6] / Leasingwäsche-geprüft nach ISO 15797 / OEKO-TEX® zertifiziert.

MATERIAL 54% Modacryl, 44% Baumwolle, 2% Karbon. Inhärenter Flammenschutz. **GEWICHT** 240 g/m². **FARBEN** 171 Warnschutz-Gelb/Marine **GRÖSSEN** XS-4XL.

CORE



171

EN 11612 EN 1149-5 IEC 61482-2 EN 20471

FLAMESTAT HIGH VIS SWEATSHIRT KL. 3 7076 SFLH

ART.-NR.: 109428

Multinorm. Inhärenter Flammschutz. Hoher Tragekomfort

Über die Schulter führende Reflexstreifen / Ripp an Halsausschnitt, Bund und Armabschlüssen / 5 cm breite innenseitige Reservefalte im Reflexstreifen für größeren Komfort und mehr Bewegungsfreiheit / Geprüft und zugelassen gemäß EN 61482-1-2 APC 1, EN 61482-1-1 ELIM: 12 cal/cm², EN ISO 11612 A1 A2 B1 C2, EN 1149-5, EN ISO 20471 Klasse 2 (Gr. XS-S) und Klasse 3 (Gr. M-4XL) / Mehrlagen-Zertifizierung vorhanden -> siehe extra Tabelle / Industriewäsche geeignet gemäß ISO 15797 / OEKO-TEX® zertifiziert.

MATERIAL 60% Modacryl, 37% Baumwolle, 3% Karbon. Inhärenter Flammenschutz. **GEWICHT** 400 g/m². **FARBEN** 171 Warnschutz-Gelb/Marine **GRÖSSEN** XS-4XL.

CORE



540

EN 11612 EN 1149-5 IEC 61482-2

FLAMESTAT T-SHIRT LANGARM 7072 TFLH

ART.-NR.: 111842

Multinorm inhärenter Schutz. Hoher Tragekomfort. Für Industriewäsche geeignet

Über die Schulter führende Reflexstreifen / Feinstrickbündchen am Halsausschnitt und an Armabschlüssen / Zugelassen nach EN 61482-1-2 APC 1, EN 61482-1-1-1 ELIM: 4,5 cal/cm² EBT: 5,2 cal/cm² (siehe Lichtbogentabelle für zertifizierte Bekleidungskombinationen für EN 61482-1-2 Klasse 2 und offenen Lichtbogen nach EN 61482-1-1), EN ISO 11612 A1 B1 C1 und EN 1149-5 / Geprüft nach 25 Waschgängen / Industriewäsche geeignet gemäß ISO 15797 / OEKO-TEX® zertifiziert.

MATERIAL 60% Modacryl, 37% Baumwolle, 3% Karbon. Inhärenter Flammenschutz. **GEWICHT** 230 g/m². **FARBEN** 540 Marineblau **GRÖSSEN** XS-4XL.

CORE



171

EN 11612 EN 1149-5 IEC 61482-2 EN 20471

FLAMESTAT HIGH VIS T-SHIRT, LA KL. 3 7077 TFLH

ART.-NR.: 125041

Multinorm inhärenter Schutz. Hoher Tragekomfort. Für Industriewäsche geeignet

Reflektierende Details an den Schultern / Rippstrick am Hals und an den Ärmelbündchen / Geprüft nach EN 61482-1-2 APC 1, EN 61482-1-1 ELIM: 4,5 cal/cm² EBT: 5,2 cal/cm² (siehe Lichtbogentabelle für zertifizierte Bekleidungskombinationen für EN 61482-1-2 Klasse 2 und offenen Lichtbogen nach EN 61482-1-1), EN ISO 11612 A1 B1 C1, EN 1149-5 und EN 20471 Klasse 2 in den Größen XS-M und Klasse 3 in den Größen L-4XL / Induistriewäsche getestet nach ISO 15797 / Zertifiziert nach 25 Waschgängen / OEKO-TEX® zertifiziert.

MATERIAL 60% Modacryl, 37% Baumwolle, 3% Karbon. Inhärenter Flammenschutz. **GEWICHT** 230 g/m². **FARBEN** 171 Warnschutz-Gelb/Marine **GRÖSSEN** XS-4XL.

CORE



540

EN ISO 14116 EN 1149-5

FLAMESTAT T-SHIRT 7073 TFLH

ART.-NR.: 110736

Inhärenter Flammschutz. Hoher Tragekomfort. Neongelbe Einsätze

Reflektierende Details an den Schultern / Rippstrick im Nacken / Wird zusammen mit EN ISO 11612-Kleidung getragen / Geprüft nach EN ISO 14116 Index 3 und EN 1149-5 / Leasing-Wäsche getestet nach ISO 15797 / OEKO-TEX® zertifiziert.

MATERIAL 60% Modacryl, 37% Baumwolle, 3% Karbon. Inhärenter Flammenschutz. **GEWICHT** 230 g/m². **FARBEN** 540 Marineblau **GRÖSSEN** XS-4XL.



556

EN 11612 EN 1149-5 IEC 61482-2

FLAMESTAT LANGARM-T-SHIRT 7360 TFL

ART.-NR.: 131149

Multinorm inhärenter Schutz. Hoher Tragekomfort. Für Industriewäsche geeignet

V-Ausschnitt / Raglanärmel / Rippenstrick an Hals und Bündchen / Geprüft nach EN 61482-1-2 APC 1, EN 61482-1-1-1 ELIM: 9,5 cal/cm² EBT: 11 cal/cm², EN ISO 11612 A1 A2 B1 C1 FI, EN 1149-5 und EN 13758-2 UPF 40+ UV-Schutz. Das Gewebe ist mit UPF 100+ UV-Schutz zugelassen / Leasing-Wäsche getestet nach ISO 15797 / Zertifiziert nach 25 Wäschen / OEKO-TEX® zertifiziert.

MATERIAL 54% Modacryl, 44% Baumwolle, 2% antistatische Fasern. Inhärenter Flammenschutz. **GEWICHT** 270 g/m². **FARBEN** 556 Marine/Gelb **GRÖSSEN** XS-4XL.



171

EN 11612 EN 1149-5 IEC 61482-2 EN 20471

FLAMESTAT HIGH VIS LANGARM-T-SHIRT KL. 1 7107 TFL

ART.-NR.: 133268

Multinorm inhärenter Schutz. Hoher Tragekomfort. Für Industriewäsche geeignet

V-Ausschnitt / Raglanärmel / Hals und Ärmelbündchen aus Rippstrick / Geprüft und zugelassen gemäß EN 61482-1-2 APC 1, EN 61482-1-1 ELIM: 9,5 cal/cm², EN ISO 11612 A1 A2 B1 C1 F1, EN 1149-5 und EN ISO 20471 Klasse 1 / Zugelassen nach 25 Wäschen / Industriewäsche geeignet gemäß ISO 15797 / OEKO-TEX® zertifiziert.

MATERIAL 54% Modacryl, 44% Baumwolle, 2% antistatische Faser. **GEWICHT** 270 g/m². **FARBEN** 171 Warnschutz-Gelb/Marine **GRÖSSEN** XS-4XL.



171

EN 11612 EN 1149-5 IEC 61482-2 EN 20471

FLAMESTAT HIGH VIS LANGARM-T-SHIRT KL. 3 7359 TFL

ART.-NR.: 131147

Multinorm inhärenter Schutz. Hoher Tragekomfort. Für Industriewäsche geeignet

V-Ausschnitt / Raglan-Ärmel / Rippgestrickte Hals und Ärmelbündchen / Geprüft und zugelassen gemäß EN 61482-1-2 APC 1, EN 61482-1-1 ELIM 9,5 cal/cm², EN ISO 11612 A1 A2 B1 C1 F1, EN 1149-5 und EN ISO 20471 Klasse 2 - XS-S und Klasse 3 - M-4XL / Zugelassen nach 25 Wäschen / Industriewäsche geeignet gemäß ISO 15797 / OEKO-TEX® zertifiziert.

MATERIAL 54% Modacryl, 44% Baumwolle, 2% antistatische Fasern. Inhärenter Flammenschutz. **GEWICHT** 270 g/m². **FARBEN** 171 Warnschutz-Gelb/Marine **GRÖSSEN** XS-4XL.



171

EN 11612 **EN 1149-5** IEC 61482-2 EN 20471

FLAMESTAT HIGH VIS FLEECEJACKE KL. 3 4063 ATF

ART.-NR.: 122233

Multinorm. Inhärenter Flammschutz. Weich und warm

Reflektierende Details an den Schultern / Fronttasche mit Reißverschluss oben am Kragen und verdecktem Druckknopfverschluss / D-Ring / Brusttasche mit verdecktem Reißverschluss / 2 Vordertaschen / Kordelzug am Saum / Daumengriff / Geprüft nach EN 61482-1-2 APC 1, EN 61482-1-1 ELIM: 8,8 cal/cm² EBT: 9,2 cal/cm² (siehe Lichtbogentabelle für zertifizierte Bekleidungskombinationen für EN 61482-1-2 Klasse 2 und offenen Lichtbogen nach EN 61482-1-1), EN ISO 11612 A1 B2 C2 F2, EN 1149-5, EN ISO 20471 Klasse 2 Größe XS und Klasse 3 Größen S-3XL / Geprüft nach 25 Wäschen / OEKO-TEX® zertifiziert.

MATERIAL 50% Modacryl, 30% Baumwolle, 18% Polyester, 2% antistatische Faser. Inhärenter Flammschutz. **GEWICHT** 370 g/m². **FARBEN** 171 Warnschutz-Gelb/Marine **GRÖSSEN** XS-4XL.



540

EN 11612 **EN 1149-5** IEC 61482-2

FLAMESTAT FLEECEJACKE 4073 ATF

ART.-NR.: 109430

Multinorm. Inhärenter Flammschutz. Weich und warm

Reflektierende Details an den Schultern / Fronttasche mit Reißverschluss bis oben am Kragen und verdecktem Druckknopfverschluss / Brusttasche mit verdecktem Reißverschluss und D-Ring / 2 Vordertaschen / Kordelzug am Saum / Reflektierendes Band an den Ärmeln / Daumengriff / Geprüft nach EN 61482-1-2 APC 1, EN 61482-1-1 ELIM: 8,8 cal/cm² EBT: 9,2 cal/cm² (siehe Lichtbogentabelle für zertifizierte Bekleidungskombinationen für EN 61482-1-2 Klasse 2 und offenen Lichtbogen nach EN 61482-1-1), EN ISO 11612 A1 B2 C2 F2 und EN 1149-5 / Geprüft nach 25 Waschgängen / OEKO-TEX® zertifiziert.

MATERIAL 50% Modacryl, 30% Baumwolle, 18% Polyester, 2% Anti-Statik-Faser. Inhärenter Flammschutz. **GEWICHT** 370 g/m². **FARBEN** 540 Marineblau **GRÖSSEN** XS–4XL.



171

EN 11612 EN 11611 **EN 1149-5** IEC 61482-2 EN 13034 EN 20471

FLAMESTAT HIVIS STRETCH SOFTSHELL-JACKE KL. 3 4016 FSS

ART.-NR.: 127669

Stretch-Material. Extra hoher Störlichtichtbogenschutz. Multinorm inhärenter Schutz

Softshell-Stretchmaterial / Winddicht und wasserabweisend / Fronttaschenöffnung mit Reißverschluss oben am Kragen und verdecktem Druckknopfverschluss / Kragen mit verdecktem Druckknopfverschluss für ansteckbare Kapuze 130239 / Brusttasche mit Reißverschluss / Mikrofonhalterung auf der linken Vorderseite / 2 Vordertaschen mit Reißverschluss / Elastisches Band am Ärmelende / Daumengriff / Verstellbarer Bund mit Kordelzug / Metallfrei / Geprüft nach EN 61482-1-2 APC 2, EN 61482-1-1 ELIM: 23 cal/cm² EBT: 28 cal/cm² (enthalten in Kombinationen mit lichtbogenzertifizierter Kleidung), EN ISO 11612 A1 A2 B1 C2 F1, EN 1149-5, EN ISO 11611 A1 A2 Klasse 2, EN 13034 Typ PB [6], EN ISO 20471 Klasse 2 in den Größen XS-S und Klasse 3 in den Größen M-4XL und EN 13758-2 UPF 40+ UV-Schutz. Material geprüft UPF 500+ UV-Schutz / Leasingwäsche-geprüft nach ISO 15797 / OEKO-TEX® zertifiziert.

MATERIAL Stretch 47% Modacryl, 37% Baumwolle, 12% Polyurethan, 2% Polyamid, 1% antistatische Faser, 1% Elastan. Inhärenter Flammschutz. **GEWICHT** 365 g/m². **FARBEN** 171 Warnschutz-Gelb/Marine **GRÖSSEN** XS–4XL.



171

EN 11612 EN 11611 **EN 1149-5** IEC 61482-2 EN 13034 EN 20471

FLAMESTAT SOFTSHELL-KAPUZE 9155 FSS

ART.-NR.: 130239

Stretch-Material. Winddicht und wasserabweisend. Kann über Helme getragen werden

Kapuze zur Verwendung mit 130238 und 127669 / Reflektierende Details an der Oberseite / Verstellbarer Kordelzug / Metallfrei / Kann über einem Helm getragen werden / Die Zertifizierung ist nur gültig, wenn sie zusammen mit den Jacken 130238 oder 127669 verwendet wird / OEKO-TEX® zertifiziert.

MATERIAL 47% Modacryl, 37% Baumwolle, 12% Polyurethan, 2% Polyamid, 1% antistatische Faser, 1% Elastan. **GEWICHT** 365 g/m². **FARBEN** 171 Warnschutz-Gelb/Marine **GRÖSSEN** XS–3XL.

171



NEU

EN 11612 **EN 1149-5** IEC 61482-2 EN 20471

FLAMESTAT HIGH VIS STRETCH SOFTSHELL ANORAK KL 3 4019 FSS

ART.-NR.: 300561

Multinorm inhärenter Schutz. Winddicht und wasserabweisend. Extra hoher Störlichtichtbogenschutz

Softshell-Stretch-Material / Winddicht und wasserabweisend / Sturmkapuze für perfekten Sitz über einem Helm mit 3 Verstellmöglichkeiten - Vorderkante, Frontkante, oben und seitlich / Fronttaschenöffnung mit halblangem Zwei-Wege-Reißverschluss oben am Kragen und verdecktem Druckknopfverschluss / Große Brustinnentasche, die bis zu den Seiten reicht - mit Reißverschluss oben und drei Fächern / Tasche ist sowohl von der Vorderseite der Jacke als auch von den vertikalen Reißverschluss-Brusttaschen aus zugänglich / Durchgehender Reißverschluss an der Vorderseite verdeckt unter der Leiste mit Druckknopfverschluss und Klettverschluss / Verdeckter D-Ring qund 2 Mikrofonhalterungen auf der Brust / 2 verdeckte Ärmeltaschen mit Reißverschluss für das Handy - gerade Tasche auf der rechten Seite und vertikale Tasche auf der linken Seite / Große Kängurutasche am unteren Rücken mit beidseitigen Reißverschlussöffnungen / Verstellbare Ärmelabschlüsse mit Klettverschluss / Verstellbarer Kordelzug in der Taille und unten / Verlängerter Rücken / Schlaufen zur Befestigung eines separaten Schrittgurts 301602 / Geprüft nach EN 61482-1-2 APC 2, EN 61482-1-1 ELIM 23 cal/cm² EBT 28 cal/cm² / EN ISO 11612 A1 A2 B1 C2 F1, EN 1149-5, EN ISO 20471 Klasse 3 und EN 13758-2 UPF 40+ UV-Schutz. Das Gewebe ist mit UPF 500+ UV-Schutz zugelassen / Leasing-Wäsche getestet nach ISO 15797 / OEKO-TEX® zertifiziert.

MATERIAL Stretch 47% Modacryl, 37% Baumwolle, 12% Polyurethan, 2% Polyamid, 1% antistatische Faser, 1% Elastan. Inhärenter Flammschutz. **GEWICHT** 365 g/m². **FARBEN** 171 Warnschutz-Gelb/Marine **GRÖSSEN** XS-3XL.

171











FLAMESTAT HIGH VIS GORE-TEX PYRAD® JACKE KL.3 4095 GXE

ART.-NR.: 125617

Wasserdicht, winddicht und atmungsaktiv. Multinorm inhärenter Schutz. Extra hoher Störlichtichtbogenschutz

2-lagiges GORE-TEX PYRAD® Material, dauerhaft wind- und wasserdicht, atmungsaktiv / Schmutz- und ölabweisend / Vollständig gefüttert / Über die Schultern führende Reflexstreifen / Abnehmbare, verstellbare gefütterte Kapuze / Verdeckter Reißverschluss mit Klettverschluss bis zum oberen Kragenrand / 2 Brusttaschen mit Patte, Klettverschluss und Reißverschluss - eine mit D-Ring / 2 Vordertaschen mit Patte, Klettverschluss und Reißverschluss / 2 Innentaschen - eine mit Knopf, die andere mit Reißverschluss / Verstellbare Armabschlüsse / Elastische Ärmelinnenbündchen / Verstellbare Unterkante mit Kordel / Reißverschluss im Futter ermöglicht Stickereien und Wärmetransfers / Metallfreies Kleidungsstück / Wassersäule > 10.000 mm / ePTFE Membrane / Atmungsaktivität RET 8,33 / Geprüft nach EN 61482-1-2 APC 2, EN 61482-1-1 ELIM: 40 cal/cm² (siehe Lichtbogentabelle für zertifizierte Bekleidungskombinationen für EN 61482-1-2 Klasse 2 und offenen Lichtbogen nach EN 61482-1-1), EN ISO 11612 A1 A2 B2 C1 D3 E3 F1, EN ISO 11611 A1 A2 Klasse 2, EN 1149-5, EN 13034 Typ PB [6], EN ISO 20471 Klasse 2 in den Größen XS-S und Klasse 3 in den Größen M-3XL und EN 343 Klasse 4/4 / Geprüft nach 30 Wäschen / OEKO-TEX® zertifiziert.

MATERIAL 99,4% Polyester, 0,6% Kohlenstoff, 2-lagiges GORE-TEX PYRAD® Material, wind- und wasserdicht, aber atmungsaktiv. Futter: 50% Meta-Aramid, 50% Viskose FR. Inhärenter Flammenschutz. **GEWICHT** 220 g/m². Futter: 130 g/m². **FARBEN** 171 Warnschutz-Gelb/Marine **GRÖSSEN** XS-4XL.

171









FLAMESTAT HIGH VIS GORE-TEX PYRAD® HOSE KL. 2 2095 GXE

ART.-NR.: 125618

Wasserdicht, winddicht und atmungsaktiv. Multinorm inhärenter Schutz. Extra hoher Störlichtichtbogenschutz

2-lagiges GORE-TEX PYRAD® Material, dauerhaft wind- und wasserdicht, atmungsaktiv / Schmutz- und ölabweisend / Vollständig gefüttert / Abnehmbare elastische Träger / 2 Vordertaschen mit Patte und Reißverschluss / 2 Gesäßtaschen mit Patte und verdecktem Druckknopfverschluss / Hammerschlaufe / 2 Beintaschen mit Patte und verdecktem Druckknopfverschluss - eine mit Handytasche mit Patte und Klettverschluss, D-Ring und Ausweistasche / Ergonomisch geformte Knie / CORDURA®-verstärkte Knietaschen mit Öffnung innen für höhenverstellbare Kniepolster / Verdeckter Bein-Reißverschluss bis zum Knie / Schneesperre / Verstellbare Beinabschlüsse / Metallfreies Kleidungsstück / Wassersäule > 10.000 mm / ePTFE Membrane / Atmungsaktivität RET 8,33 / Zugelassen nach EN 61482-1-2 APC 2, EN 61482-1-1 ELIM: 40 cal/cm² (siehe Lichtbogentabelle für zertifizierte Bekleidungskombinationen für EN 61482-1-2 Klasse 2 und offenen Lichtbogen nach EN 61482-1-1), EN ISO 11612 A1 A2 B2 C1 D3 E3 F1, EN ISO 11611 A1 A2 Klasse 2, EN 1149-5, EN 13034 Typ PB [6], EN ISO 20471 Klasse 2, EN 343 Klasse 4/4 und EN 14404 zusammen mit Knieschutz 124292 / Zugelassen nach 30 Wäschen / OEKO-TEX® zertifiziert.

MATERIAL 99,4% Polyester, 0,6% Kohlenstoff, 2-lagiges GORE-TEX PYRAD® Material, wind- und wasserdicht, aber atmungsaktiv. Futter: 50% Meta-Aramid, 50% Viskose FR. Inhärenter Flammschutz. **GEWICHT** 220 g/m². Futter: 130 g/m². **FARBEN** 171 Warnschutz-Gelb/Marine **GRÖSSEN** XS-3XL.

171



CORE

EN 11612 EN 11611 **EN 1149-5** IEC 61482-2 EN 13034 EN 20471 EN 343

U6

FLAMESTAT HIGH VIS AIRTECH® JACKE KL.3 4525 ATHR

ART.-NR.: 134416

Wasserdicht, winddicht und atmungsaktiv. Multinorm inhärenter Schutz. Extra hoher Störlichtichtbogenschutz

Wasserdicht, winddicht und atmungsaktiv / Schmutz-, öl- und wasserabweisend / Abnehmbare und verstellbare Kapuze / Fronttaschenöffnung mit Zwei-Wege-Reißverschluss bis zum Kragen und verdecktem Klettverschluss / 2 Brusttaschen mit verdecktem Reißverschluss, eine mit D-Ring innen / Kartentasche mit Reißverschluss und Handytasche innen, von außen zugänglich / 2 Innentaschen, eine mit Reißverschluss / 2 fleecegefütterte Vordertaschen mit Reißverschluss / Verstellbare Ärmelenden mit elastischem Innenbündchen / Verlängerter Rücken / Verstellbarer Saum mit Kordelzug / Reißverschluss im Futter für Transfer und Stickerei / Wassersäule 10.000 mm / Atmungsaktivität RET 14,44 / Geprüft und zugelassen nach EN 61482-1-2 APC 2, EN 61482-1-1 ELIM: 27 cal/cm², EN ISO 11612 A1 A2 B1 C1 F1, EN ISO 11611 A1 A2 Klasse 1, EN 1149-5, EN 13034 Typ PB [6], EN ISO 20471 Klasse 2 in Größen XS-S und Klasse 3 in M-4XL und EN 343 Klasse 3/4 / Zugelassen nach 25 Wäschen / OEKO-TEX® zertifiziert.

MATERIAL Wasserdichtes, winddichtes und atmungsaktives Airtech®-Material. 50% Modacryl, 41% Baumwolle, 7% PU, 2% antistatische Faser, 2-Lagen-Laminat. Verschweißte Nähte. Futter 50% Aramid, 50% Viskose. Inhärenter Flammschutz. **GEWICHT** Außenmaterial 260 g/m². Futter 130 g/m². **FARBEN** 171 Warnschutz-Gelb/ Marine **GRÖSSEN** XS-4XL.

171



CORE

EN 11612 EN 11611 **EN 1149-5** IEC 61482-2 EN 13034 EN 20471 EN 343 EN 14404

T3

FLAMESTAT HIGH VIS AIRTECH® HOSE KL.2 2525 ATHR

ART.-NR.: 134415

Wasserdicht, winddicht und atmungsaktiv. Extra hoher Störlichtichtbogenschutz. Multinorm inhärenter Schutz

Wasserdicht, winddicht und atmungsaktiv / Schmutz-, öl- und wasserabweisend / Elastische, abnehmbare Hosenträger, seitlich angebracht und hinten gekreuzt für mehr Komfort und Stabilität / Elastischer Bund an den Seiten und Gürtelschlaufen / Hoher Rücken / Verdeckter Knopf vorne / 2 Vordertaschen mit Patte und Reißverschluss / 2 Gesäßtaschen mit Patte und verdecktem Druckknopfverschluss / Hammerschlaufe / Doppelt verstärkte Schrittnaht / Geräumige Seitentasche mit Patte und Druckknopfverschluss, Zollstocktasche und Knopf und Schlaufe für Messerscheide / Geräumige Seitentasche mit Patte und Druckknopfverschluss, Zollstocktasche und Handytasche / Vorgeformte Knie / CORDURA®-verstärkte Knietaschen mit Innenöffnung / Höhenverstellung für Knieschoner in Knietasche / Verdeckter Reißverschluss bis zum Knie / Schneefang / Verstellbare Beinabschlüsse mit Riemen und Schnalle / Wassersäule 10.000 mm / Atmungsaktivität RET 14,44 / Geprüft und zugelassen nach EN 61482-1-2 APC 2, EN 61482-1-1 ELIM: 27 cal/cm², EN ISO 11612 A1 A2 B1 C1 F1, EN ISO 11611 A1 A2 Klasse 1, EN 1149-5, EN 13034 Typ PB [6], EN ISO 20471 Klasse 2, EN 343 Klasse 3/4 und EN 14404 zusammen mit Kniepolstern 124292 / Zugelassen nach 25 Wäschen / OEKO-TEX® zertifiziert.

MATERIAL Wasserdichtes, winddichtes und atmungsaktives Airtech®-Material. 50% Modacryl, 41% Baumwolle, 7% PU, 2% antistatische Faser, 2-Lagen-Laminat. Verschweißte Nähte. Futter 50% Aramid, 50% Viskose FR. Inhärenter Flammschutz. **GEWICHT** Außenmaterial 260 g/m². Futter 130 g/m². **FARBEN** 171 Warnschutz-Gelb/ Marine **GRÖSSEN** XS-3XL.

171



CORE

EN 11612 EN 11611 **EN 1149-5** IEC 61482-2 EN 13034 EN 20471 EN 342

PRO U6

FLAMESTAT HIGH VIS WINTERJACKE KL. 3 4185 ATHS

ART.-NR.: 119923

Multinorm inhärenter Schutz. Schmutz-, öl- und wasserabweisend. Für Schweißarbeiten zugelassen

Mit Lenzing FR® / Schmutz-, öl- und wasserabweisend / Vollständig gefüttert: Fleece-Futter am Rumpf, weiches Steppfutter in den Ärmeln / Über die Schultern führende Reflexstreifen / Verdeckter Reißverschluss mit Druckknopfleiste bis zum oberen Kragenrand / Kragen mit Fleece-Futter / 2 Brusttaschen - eine geräumige mit verdecktem Druckknopf, D-Ring und Stiftschlaufe, die andere mit Reißverschluss / Knöpfe und Schlaufe für ein Arbeitsmesser auf der linken Brustseite / Mikrofon-Halter auf der linken Vorderseite / 2 Vordertaschen mit Fleece-Futter und Reißverschluss / Von außen zugängliche Kartentasche mit Reißverschluss und Handytasche (innen) / 2 Innentaschen - eine mit Knopf und Handytasche mit Klettverschluss und Schlaufe für Kopfhörer / Elastische Ärmelinnenbündchen / Verlängerte Rückenpartie / Verstellbare Kordel an Unterkante / Reißverschluss im Futter ermöglicht Stickereien und Wärmetransfers / Geprüft und zugelassen gemäß EN 61482-1-2 APC 2, EN 61482-1-1 ELIM: 19 cal/cm² ATPV: 25 cal/cm², EN ISO 11612 A1 B1 C1 E2 F1, EN ISO 11611 A1 Klasse 1, EN 1149-5, EN 13034 Typ PB [6], EN ISO 20471 Klasse 2 in Größe XS und Klasse 3 in Größen S-3XL und EN 342 / Zugelassen nach 25 Wäschen / Industriewäsche geeignet gemäß ISO 15797 / OEKO-TEX® zertifiziert.

MATERIAL 45% Modacryl, 35% Baumwolle, 18% Polyamid, 2% Karbon. Fleece-Innenfutter: 50% Modacryl, 30% Baumwolle, 18% Polyester, 2% Karbon. Steppfutter: 40% Modacryl, 37% Viskose (flammhemmend), 22% Viskose, 1% Karbon. Inhärenter Flammschutz. **GEWICHT** Außenmaterial: 300 g/m². Fleece-Futter: 370 g/m². Steppfutter: 260g/m². **FARBEN** 171 Warnschutz-Gelb/Marine **GRÖSSEN** XS-4XL.

171



EN 11612 EN 11611 **EN 1149-5** IEC 61482-2 EN 13034 EN 20471 EN 342 EN 14404

PRO T4 CORDURA FABRIC

FLAMESTAT HIGH VIS WINTERHOSE KL. 2 2085 ATHS

ART.-NR.: 109424

Multinorm inhärenter Schutz. Schmutz-, öl- und wasserabweisend. Für Schweißarbeiten zugelassen

Schmutz-, öl- und wasserabweisend / Vollständig gefüttert (Steppfutter, mit Lenzing FR®) / Abnehmbare elastische Träger / D-Ring / 2 Vordertaschen mit verdecktem Reißverschluss / Doppelt verstärkte Schrittnaht / 2 Gesäßtaschen / Hammerschlaufe / CORDURA®-verstärkte Zollstocktasche mit Werkzeugtasche / Beintasche mit Patte und verdecktem Druckknopf, mit Handytasche mit Patte, Klettverschluss und D-Ring / Ergonomisch geformte Knie / CORDURA®-verstärkte Knietaschen für höhenverstellbare Kniepolster / CORDURA®-verstärkte Oberschenkel in Kontrastfarbe / Beintasche mit Patte und verdecktem Druckknopf / Verdeckter Bein-Reißverschluss bis zum Knie / Schneesperre / CORDURA®-verstärkte verstellbare Beinabschlüsse / Geprüft und zugelassen gemäß EN 14404 together with kneepads 124292, EN 61482-1-2 APC 2, EN 61482-1-1 ELIM: 19 cal/cm² ATPV: 25 cal/cm², EN ISO 11612 A1 B1 C1 E2 F1, EN ISO 11611 A1 class 1, EN 1149-5, EN 13034 Type PB [6], EN ISO 20471 class 2 and EN 342 / Zugelassen nach 25 Wäschen / Industriewäsche geeignet gemäß ISO 15797 / OEKO-TEX® zertifiziert.

MATERIAL Außenmaterial: 45% Modacryl, 35% Baumwolle, 18% Polyamid, 2% Karbon. Futter: 40% Modacryl, 37% Viskose (flammhemmend), 22% Viskose, 1% Karbon. Verstärkungen: 79% Baumwolle (flammhemmend), 20% Polyamid, 1% Karbon. Inhärenter Flammschutz. **GEWICHT** Außenmaterial: 300 g/m². Futter: 260 g/m². **FARBEN** 171 Warnschutz-Gelb/Marine **GRÖSSEN** XS-4XL.

171



NEU

EN 11612 EN 11611 **EN 1149-5** IEC 61482-2 EN 13034 EN 20471 EN 343 EN 342

PRO U6

FLAMESTAT HIGH VIS AIRTECH® WINTERPARKA KL.3 4086 ATHR

ART.-NR.: 301497

Wasserdicht, winddicht und atmungsaktiv. Multinorm inhärenter Schutz. Extra hoher Störlichtichtbogenschutz

Wasserdicht, winddicht und atmungsaktiv / Versiegelte Nähte / Gestepptes Seidenfutter / Abnehmbare und verstellbare gesteppte Kapuze / Fleecegefütterter Kragen / Verdeckter Zwei-Wege-Frontreißverschluss unter der Knopfleiste mit Klettverschluss / Kartentasche innen mit Reißverschluss und Handytasche, bei geschlossenem Kleidungsstück zugänglich / Innentasche mit Reißverschluss / 2 Vordertaschen mit verdecktem Reißverschluss / Elastisches Innenbündchen / Verstellbare Taille mit Kordelzug / Reißverschluss im Futter für den Übergang / Wassersäule 10.000 mm / Geprüft nach EN 61482-1-2 APC 2, EN 61482-1-1 ELIM: 26 cal/cm², EN ISO 11612 A1 A2 B1 C1 F1, EN ISO 16611 A1 A2 Klasse 1, EN 1149-5, EN 13034 Typ PB [6], EN ISO 20471 Klasse 2 in Größe 2XS und Klasse 3 in Größen XS-4XL, EN 342 und EN 343 Klasse 3/1. Oberstoff zugelassen nach EN 343 3/4 / Oberstoff zertifiziert nach 25 Wäschen / Leasingwäsche-geprüft nach ISO 15797 / OEKO-TEX® zertifiziert.

MATERIAL Außenmaterial Airtech® 50% Modacryl, 41% Baumwolle, 7% Polyurethan, 2% antistatische Faser, 2-Lagen-Laminat. Futter 40% Modacryl, 37% Viskose FR, 22% Viskose, 1% antistatische Faser. Gesteppte Wattierung 100% Polyester. Inhärenter Flammschutz. **GEWICHT** Oberstoff 260 g/m². Futter 195 g/m². Wattierung 170 g/m², Ärmel 120 g/m². **FARBEN** 171 Warnschutz-Gelb/Marine **GRÖSSEN** 2XS-4XL.

171



EN 11612 **EN 1149-5** IEC 61482-2 EN 13034 EN 342

PRO

FLAMESTAT WINTERKAPUZE 9185 ATHS

ART.-NR.: 125064

Kann über Helme getragen werden. Inhärenter Flammschutz. Schmutz-, öl- und wasserabweisend

Gefütterte Kapuze zur Verwendung mit 119923 und 129548 / Schmutz-, öl- und wasserabweisend / Reflektierende Details im oberen Bereich / Verstellbar mit Kordelzug / Metallfrei / Kann über dem Helm getragen werden / Zertifizierung nur gültig in Verbindung mit Winterjacken 119923, 129548 / Zertifiziert nach 50 Wäschen / Für Industriewäsche geeignet gemäß ISO 15797 / OEKO-TEX® zertifiziert.

MATERIAL 45% Modacryl, 35% Baumwolle, 18% Polyamid, 2% antistatische Faser, schmutz-, öl- und wasserabweisend. Gestepptes Futter 40% Modacryl, 37% Viskose FR, 22% Viskose, 1% antistatische Faser. **GEWICHT** Außenmaterial 300 g/m², Steppfutter 260 g/m². **FARBEN** 171 Warnschutz-Gelb/Marine **GRÖSSEN** XS-3XL.

171



CORE

EN 11612 **EN 1149-5** IEC 61482-2 EN 20471 EN 14404

PRO T1

CORDURA FABRIC

FLAME HIGH VIS HANDWERKERHOSE KL. 1 2586 FLAM

ART.-NR.: 125941

Multinorm. Hoher Baumwoll-Komfort. CORDURA® verstärkt

2 CORDURA®-verstärkte, lose hängende Vordertaschen, 1 mit 3 Taschen und Werkzeugschlaufen und 1 mit Zusatztasche / 2 Vordertaschen / 2 CORDURA®-verstärkte Gesäßtaschen, 1 mit Patte und verdecktem Druckknopfverschluss / Doppelt verstärkte Schrittnaht / Hammerschlaufe / CORDURA®-verstärkte Zollstocktasche mit Stifttasche und Knopf und Schlaufe für Messer / Beintasche mit Patte und verdecktem Druckknopfverschluss, Handytasche mit Patte und Klettverschluss und D-Ring / CORDURA® verstärkte Knietaschen mit Innenöffnung / Höhenverstellung für Knieschoner in Knietasche / CORDURA® verstärkter Beinabschluss / Zugelassen nach EN 61482-1-2 Klasse 1, EN 61482-1-1 ATPV: 10,6 cal/cm² HAF: 80,4% (siehe Lichtbogentabelle für zertifizierte Bekleidungskombinationen für EN 61482-1-2 Klasse 2 und offenen Lichtbogen nach EN 61482-1-1), EN ISO 11612 A1 B1 C1 F1, EN 1149-5, EN ISO 20471 Klasse 1 und EN 14404 zusammen mit Knieschonern 124292 / Geprüft nach 50 Wäschen / Industriewäsche geeignet gemäß ISO 15797 / OEKO-TEX® zertifiziert.

MATERIAL 75% Baumwolle, 24% Polyester, 1% antistatische Faser. Verstärkung: 79% Baumwolle FR, 20% Polyamid, 1% antistatische Faser. **GEWICHT** 365 g/m². **FARBEN** 171 Warnschutz-Gelb/Marine **GRÖSSEN** C44-C64, C146-C158, D84-D120.

171



CORE

EN 11612 **EN 1149-5** IEC 61482-2 EN 20471 EN 14404

PRO T3

CORDURA FABRIC

FLAME HIGH VIS HANDWERKERHOSE KL. 2 2584 FLAM

ART.-NR.: 125939

Multinorm. Hoher Baumwoll-Komfort. CORDURA® verstärkt

2 CORDURA®-verstärkte, lose hängende Vordertaschen, 1 mit 3 Taschen und Werkzeugschlaufen und 1 mit extra Tasche / 2 Vordertaschen / 2 CORDURA®-verstärkte Gesäßtaschen, 1 mit Patte und verdecktem Druckknopfverschluss / Doppelt verstärkte Schrittnaht / Hammerschlaufe / CORDURA®-verstärkte Zollstocktasche mit Stifttasche und Knopf und Schlaufe für Fahrtenmesser / Beintasche mit Patte und verdecktem Druckknopfverschluss, Handytasche mit Patte und Klettverschluss und D-Ring / CORDURA® verstärkte Knietaschen mit Innenöffnung / Höhenverstellung für Knieschoner in Knietasche / CORDURA® verstärkter Beinabschluss / Geprüft nach EN 61482-1-2 APC 1, EN 61482-1-1 ELIM: 8 cal/cm² (siehe Lichtbogentabelle für zertifizierte Bekleidungskombinationen für EN 61482-1-2 Klasse 2 und offenen Lichtbogen nach EN 61482-1-1), EN ISO 11612 A1 B1 C1 F1, EN 1149-5, EN ISO 20471 Klasse 2 und EN 14404 zusammen mit Knieschonern 124292 / Zugelassen nach 50 Wäschen / Industriewäsche geeignet gemäß ISO 15797 / OEKO-TEX® zertifiziert.

MATERIAL 75% Baumwolle, 24% Polyester, 1% Anti-Statik-Faser. **GEWICHT** 365 g/m². **FARBEN** 171 Warnschutz-Gelb/Marine **GRÖSSEN** C44-C64, C146-C158, D84-D120.

171



CORE

EN 11612 EN 11611 **EN 1149-5** IEC 61482-2 EN 20471

FLAME HIGH VIS JACKE KL. 3 4584 FLAM

ART.-NR.: 125938

Multinorm. Hoher Baumwoll-Komfort. Für Schweißarbeiten zugelassen

Vordere Knopfleiste mit Reißverschluss bis zum Kragen und verdecktem Druckknopfverschluss / 2 Balgtaschen mit Patte und verdecktem Druckknopfverschluss, 1 mit D-Ring innen / 2 Vordertaschen mit verdecktem Druckknopfverschluss / Innentasche mit Knopfverschluss und Handytasche mit Patte und Klettverschluss / Verstellbare Taille mit Knopf / Verstellbare Ärmelbündchen mit Druckknopfverschluss / Verlängerter Rücken / Geprüft nach EN 61482-1-2 APC 1, EN 61482-1-1 ELIM: 8 cal/cm² (siehe Lichtbogentabelle für zertifizierte Bekleidungskombinationen für EN 61482-1-2 Klasse 2 und offenen Lichtbogen nach EN 61482-1-1), EN ISO 11612 A1 B1 C1 E2 F1, EN ISO 11611 A1 Klasse 1 (siehe Flammen- und Schweisstabelle für zertifizierte Bekleidungskombinationen), EN 1149-5 und EN ISO 20471 Klasse 2 Grössen XS-S und Klasse 3 Grössen M-3XL / Geprüft nach 50 Waschen / Industriewäsche geeignet gemäß ISO 15797 / OEKO-TEX® zertifiziert.

MATERIAL 75% Baumwolle, 24% Polyester, 1% Anti-Statik-Faser. **GEWICHT** 365 g/m². **FARBEN** 171 Warnschutz-Gelb/Marine **GRÖSSEN** XS-4XL.

540



EN 11612 EN 11611 **EN 1149-5** IEC 61482-2

FLAME SCHWEIßER MANTEL 3587 FLAM

ART.-NR.: 125953

Multinorm. Für Schweißarbeiten zugelassen. Verstärkungen an besonders beanspruchten Stellen

Klettverschluss im Nacken / Bandverschluss im Rücken / Vorderteil und Ärmel mit Aramid verstärkt / Elastischer Ärmelabschluss / Geprüft nach EN 61482-1-2 APC 1, EN 61482-1-1-1 ELIM: 8 cal/cm², EN ISO 11612 A1 B1 C1 E2, F1, EN ISO 11611 A1 Klasse 1 (siehe Flamm- und Schweißtabelle für zertifizierte Kleidungskombinationen für EN 11612 C2, E3, F2 und EN 11611 A1 Klasse 2) und EN 1149-5 (sollte zusammen mit Kleidungsstücken mit denselben Zertifizierungen getragen werden) / Zugelassen nach 50 Waschen / Industriewäsche geeignet gemäß ISO 15797 / OEKO-TEX® zertifiziert.

MATERIAL 75% Baumwolle, 24% Polyester, 1% Anti-Statik-Faser. Verstärkungen: 74% Baumwolle, 25% Aramid, 1% Anti-Statik-Faser. **GEWICHT** 365 g/m². Verstärkungen: 340 g/m². **FARBEN** 540 Marineblau **GRÖSSEN** XS-4XL.

171



CORE

EN 11612 EN 11611 **EN 1149-5** IEC 61482-2 EN 20471 EN 14404

T1 CORDURA FABRIC

FLAME HIGH VIS HOSE KL. 1 2587 FLAM

ART.-NR.: 125942

Multinorm. Hoher Baumwoll-Komfort. Für Schweißarbeiten zugelassen

2 Vordertaschen / 2 CORDURA®-verstärkte Gesäßtaschen mit Patte und verdecktem Druckknopfverschluss / Doppelt verstärkte Schrittnaht / Hammerschlaufe / CORDURA®-verstärkte Zollstocktasche mit Patte und verdecktem Druckknopfverschluss und Knopf und Schlaufe für Messerscheide / Beintasche mit Patte und verdecktem Druckknopfverschluss, Handytasche mit Patte und Klettverschluss und D-Ring / Aramidverstärkte Knietaschen mit Innenöffnung / Höhenverstellung für Knieschoner in Knietasche / Aramidverstärkte Oberschenkelplatten / CORDURA®-verstärkter Beinabschluss / Geprüft nach EN 61482-1-2 APC 1, EN 61482-1-1 ELIM: 8 cal/cm² (siehe Tabelle Lichtbogen für zertifizierte Bekleidungskombinationen für EN 61482-1-2 Klasse 2 und offener Lichtbogen nach EN 61482-1-1), EN ISO 11612 A1 B1 C1 E2 F1, EN ISO 11611 A1 Klasse 1 (siehe Tabelle Flammen und Schweißen für zertifizierte Bekleidungskombinationen für EN 11612 C2, E3, F2 und EN 11611 A1 Klasse 2), EN 1149-5, EN ISO 20471 Klasse 1 und EN 14404 zusammen mit Knieschonern 124292 / Geprüft nach 50 Wäschen / Industriewäsche geeignet gemäß ISO 15797 / OEKO-TEX® zertifiziert.

MATERIAL 75% Baumwolle, 24% Polyester, 1% antistatische Faser. Verstärkung: 74% Baumwolle, 25% Para-Aramid, 1% antistatische Faser. Verstärkung: CORDURA®: 79% Baumwolle FR, 20% Polyamid, 1% antistatische Faser. **GEWICHT** 365 g/m². Verstärkungen: 340 g/m². **FARBEN** 171 Warnschutz-Gelb/Marine **GRÖSSEN** C44-C64, C146-C158, D84-D120.

171



CORE

EN 11612 EN 11611 **EN 1149-5** IEC 61482-2 EN 20471 EN 14404

T3 CORDURA FABRIC

FLAME HIGH VIS HOSE KL. 2 2585 FLAM

ART.-NR.: 125940

Multinorm. Hoher Baumwoll-Komfort. Für Schweißarbeiten zugelassen

2 Vordertaschen / 2 CORDURA®-verstärkte Gesäßtaschen mit Patte und verdecktem Druckknopfverschluss / Doppelt verstärkte Schrittnaht / Hammerschlaufe / CORDURA®-verstärkte Zollstocktasche mit Patte und verdecktem Druckknopfverschluss und Knopf und Schlaufe für Messerscheide / Beintasche mit Patte und verdecktem Druckknopfverschluss, Handytasche mit Patte und Klettverschluss und D-Ring / Aramidverstärkte Knietaschen mit Innenöffnung / Höhenverstellung für Knieschoner in Knietasche / Aramidverstärkte Oberschenkelplatten / CORDURA®-verstärkter Beinabschluss / Geprüft nach EN 61482-1-2 APC 1, EN 61482-1-1 ELIM: 8 cal/cm² (siehe Tabelle Lichtbogen für zertifizierte Bekleidungskombinationen für EN 61482-1-2 Klasse 2 und offener Lichtbogen nach EN 61482-1-1), EN ISO 11612 A1 B1 C1 E2 F1, EN ISO 11611 A1 Klasse 1 (siehe Tabelle Flammen und Schweißen für zertifizierte Bekleidungskombinationen für EN 11612 C2, E3, F2 und EN 11611 A1 Klasse 2), EN 1149-5, EN ISO 20471 Klasse 2 und EN 14404 zusammen mit Knieschonern 124292 / Geprüft nach 50 Wäschen / Industriewäsche geeignet gemäß ISO 15797 / OEKO-TEX® zertifiziert.

MATERIAL 75% Baumwolle, 24% Polyester, 1% antistatische Faser. Verstärkung: 74% Baumwolle, 25% Para-Aramid, 1% antistatische Faser. Verstärkung: CORDURA®: 79% Baumwolle FR, 20% Polyamid, 1% antistatische Faser. **GEWICHT** 365 g/m². Verstärkungen: 340 g/m². **FARBEN** 171 Warnschutz-Gelb/Marine **GRÖSSEN** C44-C64, C146-C158, D84-D120.

171



EN 11612 EN 11611 EN 1149-5 IEC 61482-2 EN 20471 EN 14404

T3 CORDURA FABRIC

FLAME HIGH VIS LATZHOSE KL. 2 1584 FLAM

ART.-NR.: 126510

Multinorm. Hoher Baumwoll-Komfort. Für Schweißarbeiten zugelassen

Fronttaschenöffnung mit durchgehendem Zwei-Wege-Frontreißverschluss und verdecktem Druckknopfverschluss / 2 CORDURA®-verstärkte Brusttaschen mit Patte und verdecktem Druckknopfverschluss, 1 mit D-Ring / 2 Vordertaschen / Doppelt verstärkte Schrittnaht / 2 CORDURA®-verstärkte Gesäßtaschen mit Patte und verdecktem Druckknopfverschluss / Hammerschlaufe / CORDURA®-verstärkte Zollstocktasche mit Patte und verdecktem Druckknopfverschluss, Beintasche mit Patte und verdecktem Druckknopfverschluss, Handytasche mit Patte und Klettverschluss / Aramidverstärkte Oberschenkelpanele / Aramidverstärkte Knietaschen mit Innenöffnung / Höhenverstellung für Kniepolster in Knietasche / CORDURA®-verstärkte Beinabschlüsse / Zugelassen nach EN 61482-1-2 APC 1, EN 61482-1-1 ELIM: 8 cal/cm² (siehe Lichtbogentabelle für zertifizierte Bekleidungskombinationen für EN 61482-1-2 Klasse 2 und offener Lichtbogen nach EN 61482-1-1), EN ISO 11612 A1 B1 C1 E2 F1, EN ISO 11611 A1 Klasse 1 (siehe Flamm- und Schweißtabelle für zertifizierte Bekleidungskombinationen für EN 11612 C2, E3, F2 und EN 11611 A1 Klasse 2), EN 1149-5, EN ISO 20471 Klasse 2 und EN 14404 zusammen mit Knieschonern 124292 / Geprüft nach 50 Wäschen / Industriewäsche geeignet nach ISO 15797 / OEKO-TEX® zertifiziert.

MATERIAL 75% Baumwolle, 24% Polyester, 1% antistatische Faser. Verstärkung: 74% Baumwolle, 25% Para-Aramid, 1% antistatische Faser. Verstärkung: CORDURA®: 79% Baumwolle FR, 20% Polyamid, 1% antistatische Faser. **GEWICHT** 365 g/m². Verstärkungen: 340 g/m². **FARBEN** 171 Warnschutz-Gelb/Marine **GRÖSSEN** C44-C64, C146-C158, D84-D120.

171



EN 11612 EN 11611 EN 1149-5 IEC 61482-2 EN 20471 EN 14404

T3 CORDURA FABRIC

FLAME HIGH VIS LATZHOSE KL. 2 1585 FLAM

ART.-NR.: 125943

Multinorm. Hoher Baumwoll-Komfort. Für Schweißarbeiten zugelassen

Elastische Hosenträger / Latztasche mit Patte und verdecktem Druckknopfverschluss / Latzinnentasche mit Reißverschluss / 2 Vordertaschen / Bundweitenverstellung mit Knöpfen / Hosenschlitz mit Reißverschluss / Doppelt verstärkte Schrittnaht / 2 CORDURA®-verstärkte Gesäßtaschen mit Patte und verdecktem Druckknopfverschluss / CORDURA®-verstärkte Zollstocktasche mit Patte und verdecktem Druckknopfverschluss und Knopf und Schlaufe für Messerscheide / Beintasche mit Patte und verdecktem Druckknopfverschluss, Handytasche mit Patte und Klettverschluss und D-Ring / Hammerschlaufe / Aramidverstärkte Oberschenkelfelder / Aramidverstärkte Knietaschen mit Innenöffnung / Höhenverstellung für Kniepolster in Knietasche / CORDURA®-verstärkte Beinabschlüsse / Geprüft nach EN 61482-1-2 APC 1, EN 61482-1-1 ELIM: 8 cal/cm² (siehe Lichtbogentabelle für zertifizierte Bekleidungskombinationen für EN 61482-1-2 Klasse 2 und offener Lichtbogen nach EN 61482-1-1), EN ISO 11612 A1 B1 C1 E2 F1, EN ISO 11611 A1 Klasse 1 (siehe Flamm- und Schweißtabelle für zertifizierte Bekleidungskombinationen für EN 11612 C2, E3, F2 und EN 11611 A1 Klasse 2), EN 1149-5, EN ISO 20471 Klasse 2 und EN 14404 zusammen mit Knieschonern 124292 / Geprüft nach 50 Wäschen / Industriewäsche geeignet gemäß ISO 15797 / OEKO-TEX® zertifiziert.

MATERIAL 75% Baumwolle, 24% Polyester, 1% antistatische Faser. Verstärkung: 74% Baumwolle, 25% Para-Aramid, 1% antistatische Faser. Verstärkung: CORDURA®: 79% Baumwolle FR, 20% Polyamid, 1% antistatische Faser. **GEWICHT** 365 g/m². Verstärkungen: 340 g/m². **FARBEN** 171 Warnschutz-Gelb/Marine **GRÖSSEN** C44-C64, C146-C158, D84-D120.

171



EN 11612 EN 11611 **EN 1149-5** IEC 61482-2 EN 20471 EN 14404

FLAME HIGH VIS OVERALL KL. 3 8084 FLAM

ART.-NR.: 125949

Multinorm. Hoher Baumwoll-Komfort. Für Schweißarbeiten zugelassen

Vordere Knopfleiste mit 2-Wege-Reißverschluss oben am Kragen und verdecktem Druckknopfverschluss / 2 geräumige Taschen mit Patte und verdecktem Druckknopfverschluss, 1 mit innenliegendem D-Ring / Innentasche mit Knopfverschluss und Handytasche mit Patte und Klettverschluss / Bundweitenverstellung mit Gummizug und Knopf / Verstellbare Ärmelbündchen mit Druckknopfverschluss / Doppelt verstärkte Schrittnaht / 2 Vordertaschen / 2 CORDURA®-verstärkte Gesäßtaschen mit Patte und verdecktem Druckknopfverschluss / CORDURA®-verstärkte Zollstocktasche mit Patte und verdecktem Druckknopfverschluss und Knopf und Schlaufe für Fahrtenmesser / Beintasche mit Patte und verdecktem Druckknopfverschluss, Handytasche mit Patte und Klettverschluss und D-Ring / Hammerschlaufe / CORDURA®-verstärkte Knietaschen mit Innenöffnung / Höhenverstellung für Knieschoner in Knietasche / CORDURA®-verstärkte Beinabschlüsse / Geprüft nach EN 61482-1-2 APC 1, EN 61482-1-1 ELIM: 8 cal/cm² (siehe Lichtbogentabelle für zertifizierte Bekleidungskombinationen für EN 61482-1-2 Klasse 2 und offenen Lichtbogen nach EN 61482-1-1), EN ISO 11612 A1 B1 C1 E2 F1, EN ISO 11611 A1 Klasse 1 (siehe Flamm- und Schweißtabelle für zertifizierte Bekleidungskombinationen), EN 1149-5, EN ISO 20471 Klasse 3 und EN 14404 zusammen mit Knieschonern 124292 / Geprüft nach 50 Wäschen / Industriewäsche geeignet gemäß ISO 15797 / OEKO-TEX® zertifiziert.

MATERIAL 75% Baumwolle, 24% Polyester, 1% Anti-Statik-Faser. **GEWICHT** 365 g/m². **FARBEN** 171 Warnschutz-Gelb/Marine **GRÖSSEN** S-XL.

171



EN 11612 EN 11611 **EN 1149-5** IEC 61482-2 EN 20471 EN 342

U6

FLAME HIGH VIS WINTERPARKA KL. 3 4589 FLAM

ART.-NR.: 125947

Multinorm. Extra hoher Störlichtichtbogenschutz. Für Schweißarbeiten zugelassen

Vollständig gefüttert / Fronttaschenöffnung mit Reißverschluss oben am Kragen und verdecktem Druckknopfverschluss / Verdeckte Knöpfe im Kragen zur Befestigung der Kapuze 125946 / 2 geräumige Taschen mit Patte und verdecktem Druckknopfverschluss, 1 mit innenliegendem D-Ring / Mikrofonhalterung auf der linken Vorderseite / 2 Vordertaschen mit verdecktem Druckknopfverschluss / Innentasche mit Knopfverschluss und Handytasche mit Patte und Klettverschluss / Verstellbarer Bund mit Kordelzug / Verstellbarer Ärmelabschluss mit Druckknopfverschluss / Rippenstrickbündchen / Verlängerter Rücken / Geprüft nach EN 61482-1-2 APC 2, EN 61482-1-1 ELIM: 43 cal/cm² ATPV: 48 cal/cm², EN ISO 11612 A1 B1 C1 E2 F1, EN ISO 11611 A1 Klasse 1, EN 1149-5, EN ISO 20471 Klasse 3 und EN 342 / Obermaterial nach 50 Wäschen geprüft / Für Industriewäsche geeignet gemäß ISO 15797 / OEKO-TEX® zertifiziert.

MATERIAL 75% Baumwolle, 24% Polyester, 1% Anti-Statik-Faser. Futter: 100% Polyester. **GEWICHT** Außenmaterial: 365 g/m². Futter: 315 g/m². **FARBEN** 171 Warnschutz-Gelb/Marine **GRÖSSEN** XS–4XL.

171



CORE

EN 11612 EN 11611 **EN 1149-5** IEC 61482-2 EN 20471 EN 342

PRO

U6

FLAME HIGH VIS WINTERJACKE KL. 3 4588 FLAM

ART.-NR.: 125944

Multinorm. Extra hoher Störlichtichtbogenschutz. Für Schweißarbeiten zugelassen

Vollständig gefüttert / Verdeckter Reißverschluss mit Druckknopfleiste bis zum oberen Kragenrand / Verdeckte Knöpfe im Kragen zur Befestigung der Kapuze 125946 / 2 geräumige Brusttaschen mit Patte und verdecktem Druckknopfverschluss, eine mit D-Ring / 2 Vordertaschen mit verdecktem Druckknopfverschluss / Innentasche mit Knopf und Handytasche mit Klettverschluss und Patte / Verstellbare Taille, mit Knöpfen / Verstellbarer Armabschluss mit Druckknopfverschluss / Rippstrick am Armabschluss / Verlängerte Rückenpartie / Geprüft nach EN 61482-1-2 APC 2, EN 61482-1-1-1 ELIM: 43 cal/cm² ATPV: 48 cal/cm², EN ISO 11612 A1 B1 C1 E2 F1, EN ISO 11611 A1 Klasse 1, EN 1149-5, EN ISO 20471 Klasse 2 - Größen XS-S und Klasse 3 - Größen M-3XL, und EN 342 / Außenmaterial geprüft nach 50 Wäschen / Für Industriewäsche geeignet gemäß ISO 15797 / OEKO-TEX® zertifiziert.

MATERIAL 75% Baumwolle, 24% Polyester, 1% Anti-Statik-Faser. Futter: 100% Polyester. **GEWICHT** Außenmaterial: 365 g/m². Futter: 315 g/m². **FARBEN** 171 Warnschutz-Gelb/Marine **GRÖSSEN** XS–4XL.

171



EN 11612 EN 11611 **EN 1149-5** IEC 61482-2 EN 20471 EN 342 EN 14404

PRO T3 CORDURA FABRIC

FLAME HIGH VIS WINTERHOSE KL. 2 2588 FLAM

ART.-NR.: 125945

Multinorm. Extra hoher Störlichtichtbogenschutz. Für Schweißarbeiten zugelassen

Vollständig gefüttert / Elastische, abnehmbare Hosenträger / Elastischer Bund an den Seiten / Gürtelschlaufen / 2 Vordertaschen mit Patte, Druckknopf und Reißverschluss / 2 CORDURA®-verstärkte Gesäßtaschen mit Patte und Druckknopf / Hammerschlaufe / Doppelt verstärkte Schrittnaht / CORDURA®-verstärkte Zollstocktasche mit Patte und Druckknopf, Knopf und Schlaufe für Fahrtenmesser / Beintasche mit Patte und verdecktem Druckknopfverschluss, Handytasche mit Patte und Klettverschluss / CORDURA®-verstärkte Knietaschen mit Innenöffnung / Höhenverstellung für Knieschoner in Knietasche / CORDURA®-verstärkte Oberschenkelplatte in Kontrastfarbe / Verdeckter Reißverschluss bis zu den Knien / Schneegamaschen / Verstellbare, CORDURA®-verstärkte Beinabschlüsse / Geprüft nach EN 61482-1-2 APC 2, EN 61482-1-1 ELIM: 43 cal/cm² ATPV: 48 cal/cm², EN ISO 11612 A1 B1 C1 E2 F1, EN ISO 11611 A1 Klasse 1, EN 1149-5, EN ISO 20471 Klasse 2, EN 342 und EN 14404 zusammen mit Knieschonern 124292 / Obermaterial nach 50 Wäschen geprüft / Für Industriewäsche geeignet gemäß ISO 15797 / OEKO-TEX® zertifiziert.

MATERIAL 75% Baumwolle, 24% Polyester, 1% Anti-Statik-Faser. Futter: 100% Polyester. Verstärkungen: 79% Baumwolle FR, 20% Polyamid, 1% Anti-Statik-Faser **GEWICHT** Außenmaterial: 365 g/m². Futter: 315 g/m². **FARBEN** 171 Warnschutz-Gelb/Marine **GRÖSSEN** XS–3XL.

171



EN 11612 EN 11611 **EN 1149-5** IEC 61482-2 EN 20471 EN 342 EN 14404

FLAME HIGH VIS WINTEROVERALL KL. 3 8088 FLAM

ART.-NR.: 125948

Multinorm. Extra hoher Störlichtichtbogenschutz. Für Schweißarbeiten zugelassen

Komplett gefüttert / Fronttasche mit 2-Wege-Reißverschluss bis zum Kragen und verdecktem Druckknopfverschluss / 2 geräumige Taschen mit Patte und verdecktem Druckknopfverschluss, eine davon mit D-Ring innen / Mikrofonhalterung auf der linken Vorderseite / Innentasche mit Knopfverschluss und Handytasche mit Patte und Klettverschluss / Verstellbarer Bund mit Kordelzug / Verstellbarer Ärmelabschluss mit Druckknopfverschluss / Rippstrickbündchen / Vordertaschen mit Patte, Druckknopfverschluss und Reißverschluss / 2 CORDURA®-verstärkte Gesäßtaschen mit Patte und Druckknopfverschluss / Hammerschlaufe / Doppelt verstärkte Schrittnaht / CORDURA®-verstärkte Zollstocktasche mit Patte und Druckknopfverschluss, Knopf und Schlaufe für Messerscheide / Beintasche mit Patte und verdecktem Druckknopfverschluss, Handytasche mit Patte und Klettverschluss / CORDURA®-verstärkte Knietaschen mit Innenöffnung / Höhenverstellung für Knieschoner in Knietasche / Verdeckter Reißverschluss bis zu den Knien / Schneegamaschen / Verstellbare, CORDURA®-verstärkte Beinabschlüsse / Geprüft nach EN 61482-1-2 APC 2, EN 61482-1-1 ELIM: 43 cal/cm² ATPV: 48 cal/cm², EN ISO 11612 A1 B1 C1 E2 F1, EN ISO 11611 A1 Klasse 1, EN 1149-5, EN ISO 20471 Klasse 3, EN 342 und EN 14404 zusammen mit Knieschonern 124292 / Obermaterial nach 50 Wäschen geprüft / Für Industriewäsche geeignet gemäß ISO 15797 / OEKO-TEX® zertifiziert.

MATERIAL 75% Baumwolle, 24% Polyester, 1% Anti-Statik-Faser. Futter: 100% Polyester. **GEWICHT** Außenmaterial: 365 g/m². Futter: 315 g/m². **FARBEN** 171 Warnschutz-Gelb/Marine **GRÖSSEN** S–3XL.

171



EN 11612 **EN 1149-5** IEC 61482-2 EN 20471 EN 342

FLAME WINTERKAPUZE 9588 FLAM

ART.-NR.: 125946

Kann über Helme getragen werden

Gefütterte Kapuze zur Verwendung mit Jacken 125944, 125947 und 125948 / Reflexbesätze oben / Verstellbar mit Riemen und Zugband / Kann über einem Helm verwendet werden / Alle Zertifizierungen gelten nur, wenn Kapuze mit 125944 und 125947 getragen wird / Außenmaterial geprüft nach 50 Wäschen / Industriewäsche geeignet gemäß ISO 15797 / OEKO-TEX® zertifiziert.

MATERIAL 75% Baumwolle, 24% Polyester, 1% Anti-Statik-Faser. Futter: 100% Polyester. **GEWICHT** Außenmaterial: 365 g/m². Futter: 252 g/m². **FARBEN** 171 Warnschutz-Gelb/Marine **GRÖSSEN** XS–3XL.



540

EN 11612 EN 1149-5 IEC 61482-2

FLAME JACKE 4030 FLAM

ART.-NR.: 100333

Multinorm. Hoher Baumwoll-Komfort. Funktionstaschen

Verdeckter Reißverschluss mit Druckknopfleiste bis zum oberen Kragenrand / 2 Brusttaschen, 1 mit Patte und verdecktem Druckknopfverschluss und 1 mit extra Tasche und Stifttasche / Napoleontasche unter der rechten Brusttasche / Innentasche mit Reißverschluss von außen zugänglich / Verdeckter Knopf und Schlaufe für ein Arbeitsmesser / 2 Vordertaschen / Handy-Innentasche mit Klettverschluss und Schlaufe für Kopfhörer / Ärmelbündchen mit Klettverschluss verstellbar / Taille mit Knöpfe verstellbar / Verlängerte Rückenpartie / Zugelassen nach EN 61482-1-2 APC 1, EN 61482-1-1-1 ELIM: 8 cal/cm² ATPV: 10 cal/cm² (siehe Lichtbogentabelle für zertifizierte Bekleidungskombinationen für EN 61482-1-2 Klasse 2 und für offenen Lichtbogen nach EN 61482-1-1), EN ISO 11612 A1 A2 B1 C1 F1 (siehe Flammen- und Schweißtabelle für zertifizierte Bekleidungskombinationen) und EN 1149-5 / Zugelassen nach 50 Wäschen / Industriewäsche geeignet gemäß ISO 15797 / OEKO-TEX® zertifiziert.

MATERIAL 75% Baumwolle FR, 24% Polyester, 1% antistatische Faser. **GEWICHT** 365g/m². **FARBEN** 540 Marineblau **GRÖSSEN** XS–4XL.



CORE

540

EN 11612 EN 1149-5 IEC 61482-2 EN 14404

FLAME HANDWERKERHOSE 2030 FLAM

ART.-NR.: 100329

Multinorm. Hoher Baumwoll-Komfort. Verstärkungen an besonders beanspruchten Stellen

2 verstärkte, lose hängende Vordertaschen, linke Tasche mit Zusatztasche und rechte mit 3 Taschen und Werkzeugschlaufen / 2 Vordertaschen / 2 verstärkte Gesäßtaschen / Beintasche mit Patte und und verdecktem Druckknopfverschluss, Handytasche mit Patte und Klettverschluss, Schlaufe für Ausweishalter / Hammerschlaufe / Verstärkte Zollstocktasche mit Stifttasche sowie Knopf und Schlaufe für ein Arbeitsmesser / Vorgeformte Knie / Knietaschen mit Innenöffnung / Höhenverstellung der Kniepolster in der Knietasche / Zugelassen nach EN 61482-1-2 APC 1, 61482-1-1-1 ELIM: 8 cal/cm² ATPV: 10 cal/cm² (siehe Lichtbogentabelle für zertifizierte Bekleidungskombinationen für EN 61482-1-2 Klasse 2 und für offenen Lichtbogen nach EN 61482-1-1), EN ISO 11612 A1 A2 B1 C1 F1, EN 1149-5 und EN 14404 zusammen mit Knieschonern 124292 / Zugelassen nach 50 Wäschen / Industriewäsche geeignet gemäß ISO 15797 / OEKO-TEX® zertifiziert.

MATERIAL 75% Baumwolle FR, 24% Polyester, 1% antistatische Faser. **GEWICHT** 365 g/m². **FARBEN** 540 Marineblau **GRÖSSEN** C44–C62, C146–C156, D92–D116.



540

EN 11612 EN 1149-5 IEC 61482-2 EN 14404

FLAME LATZHOSE 0030 FLAM

ART.-NR.: 100328

Multinorm. Hoher Baumwoll-Komfort. Verstärkungen an besonders beanspruchten Stellen

Durchgehender 2-Wege-Frontreißverschluss und verdeckter Druckknopfverschluss / 2 lose hängende Brusttaschen mit Druckknopfverschluss, 1 mit Patte und verdecktem Druckknopfverschluss und 1 mit Extratasche und Stifttasche / Verdeckter Knopf und Schlaufe für ein Arbeitsmesser / Elastische Hosenträger / 2 aufsteckbare, verstärkte, lose hängende Taschen, linke Tasche mit Extratasche und rechte Tasche mit 3 Taschen und Werkzeugschlaufen / 2 Vordertaschen / 2 verstärkte Gesäßtaschen / Beintasche mit Patte und verdecktem Druckknopfverschluss, Handytasche mit Patte und Klettverschluss, Schlaufe für Ausweishalter / Hammerschlaufe / Verstärkte Zollstocktasche mit Stifttasche sowie Knopf und Schlaufe für ein Arbeitsmesser / Vorgeformte Knie / Knietaschen mit Innenöffnung / Höhenverstellung für Kniepolster in der Knietasche / Zugelassen nach EN 61482-1-2 APC 1, EN 61482-1-1 ELIM: 8 cal/cm² ATPV: 10 cal/cm² (siehe Lichtbogentabelle für zertifizierte Bekleidungskombinationen für EN 61482-1-2 Klasse 2 und für offenen Lichtbogen nach EN 61482-1-1), EN ISO 11612 A1 A2 B1 C1 F1, EN 1149-5 und EN 14404 zusammen mit Knieschonern 124292 / Geprüft und zugelassen gemäß ISO 15797 / OEKO-TEX® zertifiziert.

MATERIAL 75% Baumwolle FR, 24% Polyester, 1% antistatische Faser. **GEWICHT** 365g/m². **FARBEN** 540 Marineblau **GRÖSSEN** C46–C62.



CORE

540

EN 11612 EN 11611 EN 1149-5 IEC 61482-2

FLAME SCHWEIßER-JACKE 4031 FLAM

ART.-NR.: 100334

Multinorm. Hoher Baumwoll-Komfort. Für Schweißarbeiten zugelassen

Fronttasche mit Reißverschluss oben am Kragen und verdecktem Druckknopfverschluss / 2 Brusttaschen mit Patten und verdecktem Druckknopfverschluss / Innentasche mit Knopf und Handytasche mit Klettverschluss und Schlaufe für Ohrhörer / 2 Vordertaschen mit Patte und verdecktem Druckknopfverschluss / Verstellbare Ärmelbündchen mit Klettverschluss / Verstellbare Taille mit Knöpfen / Verlängerter Rücken / Geprüft nach EN 61482-1-2 APC 1, EN 61482-1-1-1 ELIM: 8 cal/cm² ATPV: 10 cal/cm² (siehe Lichtbogentabelle für zertifizierte Bekleidungskombinationen für EN 61482-1-2 Klasse 2 und für offenen Lichtbogen nach EN 61482-1-1), EN ISO 11612 A1 A2 B1 C1 E3 F1, EN ISO 11611 A1 A2 Klasse 1 (siehe Flamm- und Schweißtabelle für zertifizierte Bekleidungskombinationen) und EN 1149-5 / Zertifiziert nach 50 Waschgängen / Industriewäsche geeignet gemäß ISO 15797 / OEKO-TEX® zertifiziert.

MATERIAL 75% Baumwolle FR, 24% Polyester, 1% antistatische Faser. **GEWICHT** 365g/m². **FARBEN** 540 Marineblau **GRÖSSEN** XS–4XL.

CORE



540

EN 11612 EN 11611 **EN 1149-5** IEC 61482-2 EN 14404

FLAME SCHWEIßER-HOSE 2031 FLAM

ART.-NR.: 100330

Multinorm. Hoher Baumwoll-Komfort. Für Schweißarbeiten zugelassen

2 Vordertaschen / 2 verstärkte Gesäßtaschen mit Patten und verdecktem Druckknopfverschluss / Hammerschlaufe / Beintasche mit Patte und verdecktem Druckknopfverschluss, Handytasche mit Patte und Klettverschluss, Schlaufe für Ausweishalter / Verstärkte Zollstocktasche mit Patte und verdecktem Druckknopfverschluss, Stifttasche und Knopf und Schlaufe für Fahrtenmesser / Vorgeformte Knie / Knietaschen mit Innenöffnung / Höhenverstellung für Knieschoner in Knietasche / Zugelassen nach EN 61482-1-2 APC 1, EN 61482-1-1-1 ELIM: 8 cal/cm² ATPV: 10 cal/cm² (siehe Lichtbogentabelle für zertifizierte Bekleidungskombinationen für EN 61482-1-2 Klasse 2 und für offenen Lichtbogen nach EN 61482-1-1), EN ISO 11612 A1 A2 B1 C1 E3 F1, EN ISO 11611 A1 A2 Klasse 1 (siehe Flamm- und Schweißtabelle für zertifizierte Bekleidungskombinationen), EN 1149-5 und EN 14404 zusammen mit Knieschonern 124292 / Zertifiziert nach 50 Waschgängen / Industriewäsche geeignet gemäß ISO 15797 / OEKO-TEX® zertifiziert.

MATERIAL 75% Baumwolle FR, 24% Polyester, 1% antistatische Faser. **GEWICHT** 365 g/m². **FARBEN** 540 Marineblau **GRÖSSEN** C44–C62, C146–C156, D92–D116.



540

EN 11612 EN 11611 **EN 1149-5** IEC 61482-2 EN 14404

FLAME SCHWEIßER-OVERALL 8030 FLAM

ART.-NR.: 100338

Multinorm. Hoher Baumwoll-Komfort. Für Schweißarbeiten zugelassen

Fronttaschenöffnung mit durchgehendem Zwei-Wege-Frontreißverschluss und verdecktem Druckknopfverschluss / 2 Brusttaschen mit Patte und verdecktem Druckknopfverschluss, links mit Werkzeugschlaufen / Innentasche mit Knopf und Handytasche mit Klettverschluss und Schlaufe für Ohrhörer / Abgedeckte Seitenöffnung nach innen / Verstellbare Ärmelbündchen mit Klettverschluss / Verstellbarer Bund / 2 Vordertaschen / 2 verstärkte Gesäßtaschen mit Patte und verdecktem Druckknopfverschluss / Hammerschlaufe / Beintasche mit Patte und verdecktem Druckknopfverschluss, Handytasche mit Patte und Klettverschluss, Schlaufe für Ausweishalter / Verstärkte Zollstocktasche mit Patte und verdecktem Druckknopfverschluss, Stifttasche und Knopf und Schlaufe für Fahrtenmesser / Vorgeformte Knie / Knietaschen mit Innenöffnung / Höhenverstellung für Knieschoner in Knietasche / Geprüft nach EN 61482-1-2 APC 1, EN 61482-1-1 ELIM: 8 cal/cm² ATPV: 10 cal/cm² (siehe Lichtbogentabelle für zertifizierte Bekleidungskombinationen für EN 61482-1-2 Klasse 2 und für offenen Lichtbogen nach EN 61482-1-1), ISO 11612 A1 A2 B1 C1 E3 F1, EN ISO 11611 A1 A2 Klasse 1 (siehe Flamm- und Schweißtabelle für zertifizierte Bekleidungskombinationen), EN 1149-5 und EN 14404 zusammen mit Knieschonern 124292 / Zertifiziert nach 50 Waschgängen / Industriewäsche geeignet gemäß ISO 15797 / OEKO-TEX® zertifiziert.



540

EN 11612 **EN 1149-5** IEC 61482-2

FLAMESTAT POLOSHIRT LANGARM 784 PFLA

ART.-NR.: 100472

Multinorm. Inhärenter Flammschutz. Hoher Tragekomfort

3er-Knopfleiste / Rippstrickkragen / Brusttasche / Elastische Bündchen an Armabschlüssen / Seitenschlitze / Geprüft und zugelassen gemäß EN 61482-1-2 APC 1, EN 61482-1-1 EBT: 6,2 cal/cm² ELIM: 4,4 cal/cm² (siehe Lichtbogentabelle für zertifizierte Bekleidungskombinationen für EN 61482-1-2 Klasse 2 und offenen Lichtbogen nach EN 61482-1-1), EN ISO 11612 A1 B1 C1 F1 und EN 1149-5 / OEKO-TEX® zertifiziert.

MATERIAL 60% Modacryl, 38% Baumwolle, 2% antistatische Faser. Inhärenter Flammschutz. **GEWICHT** 255 g/m². **FARBEN** 540 Marineblau **GRÖSSEN** XS–4XL.



540

EN 11612 **EN 1149-5** IEC 61482-2

FLAMESTAT SWEATSHIRT 984 SFLA

ART.-NR.: 100581

Multinorm. Inhärenter Flammschutz. Hoher Tragekomfort

Elastische Bündchen am Ausschnitt, an Armabschlüssen und Unterkante / Brusttasche mit Patte / Geprüft und zugelassen gemäß EN 61482-1-2 APC 1, EN 61482-1-1 EBT: 13 cal/cm² ELIM: 12 cal/cm² (siehe Lichtbogentabelle für zertifizierte Bekleidungskombinationen für EN 61482-1-2 Klasse 2 und offenen Lichtbogen nach EN 61482-1-1), EN ISO 11612 A1 B1 C1 F1 und EN 1149-5 / OEKO-TEX® zertifiziert.

MATERIAL 60% Modacryl, 38% Baumwolle, 2% antistatische Faser. Inhärenter Flammschutz. **GEWICHT** 390 g/m². **FARBEN** 540 Marineblau **GRÖSSEN** XS–4XL.



540

EN 11612 EN 11611 **EN 1149-5** IEC 61482-2 EN 342

FLAME SCHWEIßER-WINTERJACKE 4032 FLI

ART.-NR.: 100342

Multinorm. Schmutz-, öl- und wasserabweisend. Extra hoher Störlichtichtbogenschutz

Schmutz-, öl- und wasserabweisend / Vollständig gefüttert / Verdeckter Reißverschluss mit Druckknopfleiste bis zum oberen Kragenrand / 2 Brusttaschen mit Patten und verdecktem Druckknopfverschluss / 2 Innentaschen mit Knopf, rechts mit Handytasche, Klettverschluss und Schlaufe für Ohrhörer / 2 Vordertaschen mit Patte und verdecktem Druckverschluss / Elastische Ärmelinnenbündchen / Verstellbare Taille mit Knöpfen / Verlängerter Rücken / Zugelassen nach EN 61482-1-2 APC 2, EN 61482-1-1 ELIM: 43 cal/cm² ATPV: 48 cal/cm² (siehe Lichtbogentabelle für zertifizierte Bekleidungskombinationen für offenen Lichtbogen nach EN 61482-1-1), EN ISO 11612 A1 B1 C1 E2 F1 und EN ISO 11611 A1 Klasse 1 (siehe Flammen- und Schweißtabelle für zertifizierte Bekleidungskombinationen), EN 1149-5 und EN 3422 / OEKO-TEX® zertifiziert.

MATERIAL 75 % Baumwolle FR, 24 % Polyester schmutz-, öl- und wasserabweisend, 1 % antistatische Faser. Steppfutter: 50% Baumwolle FR, 50% Polyester FR. **GEWICHT** Außenmaterial: 320 g/m². Futter: 315 g/m². **FARBEN** 540 Marineblau **GRÖSSEN** 2XS–4XL.



240

LEDER-SCHÜRZE 9330 LTHR

ART.-NR.: 100867

Strapazierfähiges Spaltleder . Schweißerschutz

Für Schweißer / Strapazierfähiges Spaltleder / Mit Latz / Halsriemen und Bindebänder aus Nylon / Länge: 87 cm, Breite (an Taille): 56 cm.

MATERIAL Leder. **FARBEN** 240 Braun **GRÖSSEN** One size.



940

EN 11612 EN 11611 **EN 1149-5**

SCHWEISSER-MANSCHETTE 9207 KEVS

ART.-NR.: 131169

Schweißerschutz

Flammhemmend / Verstellbares Band zur Befestigung um den Arm / Elastisch am Armende / Geprüft und zugelassen gemäß EN ISO 14116 Index 3 (Gewebe geprüft und zugelassen gemäß EN ISO 11612 A1 B1 C1 E3 F1, EN ISO 11611 Klasse 1 A1 und EN 1149-5 / OEKO-TEX® zertifiziert.

MATERIAL 79% Baumwolle, 20% Polyester, 1% antistatische Faser. Verstärkung 98% Aramidfaser, 2% antistatische Faser. **GEWICHT** 450 g/m², Verstärkung 545 g/m². **FARBEN** 940 Schwarz **GRÖSSEN** One size.



130



130

FLAME HIGH VIS REGENJACKE KL. 3 4845 RSHF

ART.-NR.: 101038

Hitze- und Flammschutz. Antistatisch. Ventilationsfunktion

Abnehmbare Kapuze mit Kordelzug / Verdeckter Reißverschluss bis zum oberen Kragenrand / Tasche für Funkgerät / 2 Vordertaschen - eine mit Handytasche, innen / Ventilationsöffnungen in der Rückenpasse / Verstellbare Armabschlüsse / Über die Schulter führende Reflexstreifen / Sollte über gemäß EN ISO 11612 zugelassener Kleidung getragen werden / Geprüft und zugelassen gemäß EN ISO 14116 Index 1, EN 1149-5, EN ISO 20471 Klasse 3 und EN 343 Klasse 4/1 / OEKO-TEX® zertifiziert.

MATERIAL 100% Polyester (flammhemmend, mit PU-Beschichtung). **GEWICHT** 170 g/m². **FARBEN** 130 Warnschutz-Gelb **GRÖSSEN** XS–4XL.

FLAME HIGH VIS REGENHOSE KL. 2 2047 RSHF

ART.-NR.: 101056

Hitze- und Flammschutz. Antistatisch. Verstellbare Beinabschlüsse

Verstellbare Bundweite / Verstellbare Beinabschlüsse / Verstellbare elastische Hosenträger / Gummilatz / Sollte über gemäß EN ISO 11612 zugelassener Kleidung getragen werden / Geprüft und zugelassen gemäß EN ISO 14116 Index 1, EN 1149-5, EN ISO 20471 Klasse 2 und EN 343 Klasse 4/1 / OEKO-TEX® zertifiziert.

MATERIAL 100% Polyester (flammhemmend, mit PU-Beschichtung). **GEWICHT** 170 g/m². **FARBEN** 130 Warnschutz-Gelb **GRÖSSEN** XS–4XL.



130

FLAME HIGH VIS WESTE KL. 3 5023 FHA

ART.-NR.: 124295

Hitze- und Flammschutz. Antistatisch. Leicht

Mit Reißverschluss / Brusttasche mit Klettverschluss / Sollte über Kleidungsstücke gemäß ISO 11612 getragen werden / Für ATEX Umgebungen geeignet / Geprüft und zugelassen gemäß EN ISO 14116 Index 1 und EN 20471 Klasse 3. Material geprüft und zugelassen gemäß EN 1149-3, OEKO-TEX® zertifiziert.

MATERIAL 98% Polyester (flammhemmend), 2% Karbon. **GEWICHT** 120 g/m². **FARBEN** 130 Warnschutz-Gelb **GRÖSSEN** 2XS/XS-2XL/3XL.



544

FLAMMSCHUTZ-BH 7037 MOFN

ART.-NR.: 301309

Hoher Tragekomfort. Baumwoll-Feeling. Inhärenter Flammschutz

Verstellbare elastische Träger / Doppeltes Gewebe auf der Vorderseite / Haken- und Ösenverschluss / Artikel ist nach EN ISO 14116 Index 3 und EN 1149-5 zugelassen. Das Gewebe ist zugelassen nach EN ISO 11612 A1 A2 B1 C1 F1, EN 61482-1-2 APC 1, EN 61482-1-1 ELIM 4,1 cal/cm² EBT 4,7 cal/cm² / OEKO-TEX® zertifiziert.

MATERIAL 54% Modacryl, 44% Baumwolle, 2% antistatische Faser, Jersey. Inhärenter Flammschutz. **GEWICHT** 170 g/m². **FARBEN** 544 Dunkel Marineblau **GRÖSSEN** 75 A-D, 80 A-E, 85 B-E, 90 C-E, 95 D-E.

CORE



544

FLAMMENSCHUTZ BH 7036 MOFN

ART.-NR.: 301308

Hoher Tragekomfort. Baumwoll-Feeling. Inhärenter Flammschutz

Rückenteil im Racer-Stil / Doppeltes Gewebe im Vorderteil / Elastisches Unterteil / Das Produkt ist zugelassen nach EN ISO 14116 Index 3 und EN 1149-5. Das Gewebe ist zugelassen nach EN ISO 11612 A1 A2 B1 C1 F1, EN 61482-1-2 APC 1, EN 61482-1-1 ELIM 4,1 cal/cm² EBT 4,7 cal/cm² / OEKO-TEX® zertifiziert.

MATERIAL Jersey, 54% Modacryl, 44% Baumwolle, 2% antistatische Faser. Inhärenter Flammschutz. **GEWICHT** 170 g/m². **FARBEN** 544 Dunkel Marineblau **GRÖSSEN** S-2XL.

NEU



544

FLAMESTAT BH-EINSÄTZE 7137 MOFN

ART.-NR.: 301643

Inhärenter Flammschutz. Hoher Tragekomfort. Baumwoll-Feeling

Verwendung zusammen mit den BHs 301308 und 301309 / Zugelassen bei Verwendung zusammen mit den BHs 301308 und 301309 gemäß EN ISO 14116, Index 3 und EN 1149-5 / OEKO-TEX® zertifiziert.

MATERIAL Außenmaterial 54% Modacryl, 44% Baumwolle, 2% antistatische Faser, Jersey. Polsterungsschaum 100% Polyurethan, Polsterungsstoff 100% Polyester. Inhärenter Flammschutz. **GEWICHT** 170 g/m². **FARBEN** 544 Dunkel Marineblau **GRÖSSEN** XS-2XL. XS = 75A. S = 75B, 80A. M = 75C, 75D, 80B, 80C, 85B. L = 80D ,85C. XL = 80E, 85D, 85E, 90C, 90D. 2XL = 90E, 95D, 95E.

CORE



544

FLAMESTAT-SLIP DAMEN 7023 MOFN

ART.-NR.: 300279

Baumwoll-Feeling. Leicht. Inhärenter Flammschutz

Elastischer Bund / Doppeltes Gewebe im Schritt / Artikel ist nach EN ISO 14116 Index 3 und EN 1149-5 zugelassen. Das Gewebe ist zugelassen nach EN ISO 11612 A1 A2 B1 C1 F1, EN 61482-1-2 APC 1, EN 61482-1-1 ELIM 4,1 cal/cm² EBT 4,7 cal/cm² / OEKO-TEX® zertifiziert.

MATERIAL 54% Modacryl, 44% Baumwolle, 2% antistatische Faser, Jersey. Inhärenter Flammschutz. **GEWICHT** 170 g/m². **FARBEN** 544 Dunkel Marineblau **GRÖSSEN** S-3XL.

CORE



544

EN ISO 14116 EN 1149-5 OEKO TEX STANDARD 100

FLAMMSCHUTZ-SLIP 7466 MOFN

ART.-NR.: 301306

Baumwoll-Feeling. Leicht. Inhärenter Flammschutz

Elastischer Bund / Das Produkt ist nach EN ISO 14116 Index 3 und EN 1149-5 zugelassen. Das Material ist zugelassen nach EN ISO 11612 A1 A2 B1 C1 F1, EN 61482-1-2 APC 1, EN 61482-1-1 ELIM 4,1 cal/cm² EBT 4,7 cal/cm² / OEKO-TEX® zertifiziert.

MATERIAL Jersey, 54% Modacryl, 44% Baumwolle, 2% antistatische Faser. Inhärenter Flammschutz. **GEWICHT** 170 g/m². **FARBEN** 544 Dunkel Marineblau **GRÖSSEN** S-3XL.

CORE



544

EN ISO 14116 EN 1149-5 OEKO TEX STANDARD 100

FLAMESTAT BOXERSHORTS 7031 MOFN

ART.-NR.: 301307

Baumwoll-Feeling. Leicht. Inhärenter Flammschutz

Elastic waist / Product is approved according to EN ISO 14116 Index 3 and EN 1149-5. Fabric is approved according to EN ISO 11612 A1 A2 B1 C1 F1, EN 61482-1-2 APC 1, EN 61482-1-1 ELIM 4,1 cal/cm² EBT 4,7 cal/cm² / OEKO-TEX® certified.

MATERIAL Jersey, 54% Modacryl, 44% Baumwolle, 2% antistatische Faser. Inhärenter Flammschutz. **GEWICHT** 170 g/m². **FARBEN** 544 Dunkel Marineblau **GRÖSSEN** S-3XL.

CORE



544

EN 11612 EN 1149-5 IEC 61482-2 OEKO TEX STANDARD 100

FLAMESTAT UNTERHEMD 7026 MOFN

ART.-NR.: 301315

Baumwoll-Feeling. Leicht. Multinorm inhärenter Schutz

Rundhalsausschnitt / Lange Ärmel / Geprüft nach EN 61482-1-2 APC 1, EN 61482-1-1 ELIM: 4,1 cal/cm² EBT: 4,7 cal/cm², EN ISO 11612 A1 B1 C1 F1 und EN 1149-5 / OEKO-TEX® zertifiziert.

MATERIAL Jersey, 54% Modacryl, 44% Baumwolle, 2% antistatische Faser. Inhärenter Flammschutz. **GEWICHT** 170 g/m². **FARBEN** 544 Dunkel Marineblau **GRÖSSEN** XS-4XL.



544

EN 11612 EN 1149-5 IEC 61482-2 OEKO TEX STANDARD 100

FLAMESTAT LANGARM UNTERHEMD HALF ZIP 7029 MOFN

ART.-NR.: 301316

Baumwoll-Feeling. Leicht. Multinorm inhärenter Schutz

Rollkragen / Kurzer Reißverschluss / Lange Ärmel / Geprüft nach EN 61482-1-2 APC 1, EN 61482-1-1 ELIM: 4,1 cal/cm² EBT: 4,7 cal/cm², EN ISO 11612 A1 B1 C1 F1 und EN 1149-5 / OEKO-TEX® zertifiziert.

MATERIAL Jersey, 54% Modacryl, 44% Baumwolle, 2% antistatische Faser. Inhärenter Flammschutz. **GEWICHT** 170 g/m². **FARBEN** 544 Dunkel Marineblau **GRÖSSEN** XS-4XL.

CORE



544

EN 11612 EN 1149-5 IEC 61482-2

FLAMESTAT LANGE UNTERHOSE 7027 MOFN

ART.-NR.: 301314

Baumwoll-Feeling. Leicht. Multinorm inhärenter Schutz

Elastischer Bund / Geprüft nach EN 61482-1-2 APC 1, EN 61482-1-1-1 ELIM: 4,1 cal/cm² EBT: 4,7 cal/cm², EN ISO 11612 A1 B1 C1 F1 und EN 1149-5 / OEKO-TEX® zertifiziert.

MATERIAL Jersey, 54% Modacryl, 44% Baumwolle, 2% antistatische Faser. Inhärenter Flammschutz. **GEWICHT** 170 g/m². **FARBEN** 544 Dunkel Marineblau **GRÖSSEN** XS-4XL.



940

EN 11612 EN 1149-5 IEC 61482-2

FLAMESTAT DEVOLD® T-SHIRT LANGARM 7436 UD

ART.-NR.: 109848

Merinowolle. Multinorm. Inhärenter Flammschutz

Sehr elastisch / Leicht / Geprüft und zugelassen gemäß EN 61482-1-2 Klasse 1, EN ISO 11612 A1 A2 B1 C1 und EN 1149-5 / OEKO-TEX® zertifiziert.

MATERIAL 50% Viskose FR®, 40% Merinowolle, 8% Polyamid, 2% Antistatikfaser. Inhärenter Flammschutz. **GEWICHT** 230 g/m². **FARBEN** 940 Schwarz **GRÖSSEN** XS-3XL.



940

EN ISO 14116 EN 1149-5

FLAMESTAT DEVOLD® T-SHIRT 7431 UD

ART.-NR.: 109842

Merinowolle. Inhärenter Flammschutz

Sehr elastisch / Leicht / Geprüft und zugelassen gemäß EN ISO 14116, Index 3 und EN 1149-5 / OEKO-TEX® zertifiziert.

MATERIAL 50% Viskose FR®, 40% Merinowolle, 8% Polyamid, 2% Antistatikfaser. Inhärenter Flammschutz. **GEWICHT** 230 g/m². **FARBEN** 940 Schwarz **GRÖSSEN** XS-3XL.



940

EN 11612 EN 1149-5 IEC 61482-2

FLAMESTAT DEVOLD® LANGE UNTERHOSE 7437 UD

ART.-NR.: 109849

Merinowolle. Multinorm. Inhärenter Flammschutz

Mit Merinowolle / Sehr elastisch / Leicht / Mit Schlitz / Geprüft und zugelassen gemäß EN 61482-1-2 Klasse 1, EN ISO 11612 A1 A2 B1 C1 und EN 1149-5 OEKO-TEX® zertifiziert.

MATERIAL 50% Viskose FR®, 40% Merinowolle, 8% Polyamid, 2% Antistatikfaser. Inhärenter Flammschutz. **GEWICHT** 230 g/m². **FARBEN** 940 Schwarz **GRÖSSEN** S-3XL.



940

FLAMESTAT DEVOLD® LANGE UNTERHOSE DAMEN 7432 UL

ART.-NR.: 109843

Merinowolle. Inhärenter Flammschutz. Hoher Tragekomfort

2-lagig / Mit Lenzing FR® und Merinowolle / Elastischer Taillenbund / Geprüft und zugelassen gemäß EN 61482-1-2 Klasse 1 und EN ISO 11612 A1 A2 B1 C1 / OEKO-TEX® zertifiziert.

MATERIAL 50% Viskose (flammhemmend), 50% Wolle. Inhärenter Flammenschutz. **GEWICHT** 230 g/m². **FARBEN** 940 Schwarz **GRÖSSEN** XS-XL.



940

FLAMESTAT DEVOLD® MÜTZE 9109 FR

ART.-NR.: 117247

Merinowolle. Inhärenter Flammschutz

Flammhemmend / Mit Lenzing FR® und Merinowolle / Strickware / Geprüft und zugelassen gemäß EN 61482-1-2 Klasse 1, EN ISO 11612 A1 A2 B1 C1 und EN 1149-5 / OEKO-TEX® zertifiziert.

MATERIAL 50% Viskose (flammhemmend), 40% Wolle, 8% Polyamid, 2% Karbon. Inhärenter Flammenschutz. **FARBEN** 940 Schwarz **GRÖSSEN** One Size.



544

FLAMESTAT MÜTZE 9195 MFRN

ART.-NR.: 301313

4-Wege-Stretch. Innen gebürstet für mehr Komfort. Inhärenter Flammschutz

Weiches und dehnbares Sweatshirt-Material / Kann gefalten getragen werden / Innenseite gebürstet / Produkt ist zugelassen nach EN ISO 14116 Index 3 und EN 1149-5. Das Gewebe ist zugelassen nach EN ISO 11612 A1 A2 B1 C2 F2, EN 61482-1-2 APC 2, EN 61482-1-1 ELIM 15 cal/cm² EBT 20 cal/cm² / OEKO-TEX® zertifiziert.

MATERIAL Jersey, 54% Modacryl, 44% Baumwolle, 2% antistatische Faser. Inhärenter Flammschutz. **GEWICHT** 475 g/m². **FARBEN** 544 Dunkel Marineblau **GRÖSSEN** One size.



540

FLAMESTAT WINTERMÜTZE 9171 ATHR

ART.-NR.: 132033

Wasserabweisend. Fleecefutter. Inhärenter Flammschutz

Wasserabweisend / Fleecefutter / Elastisch auf der Rückseite / Geprüft und zugelassen gemäß EN ISO 14116 Index 3 (Gewebe ist zugelassen nach EN ISO 11612 A1 A2 B1 C1 F1 und offener Bogen nach EN 61482-1-1) und EN 1149-5 / OEKO-TEX® zertifiziert.

MATERIAL 50% Modacryl, 41% Baumwolle, 7% Polyurethan, 2% antistatische Fasern. Inhärenter Flammschutz. **GEWICHT** 260 g/m². **FARBEN** 540 Marineblau **GRÖSSEN** S/M-L/XL.



544

FLAMESTAT SNOOD / BANDANA 9192 MFRN

ART.-NR.: 301312

4-Wege-Stretch. Schutz für Kopf- und Nacken. Inhärenter Flammschutz

Weiches und dehnbares Sweatshirt-Material / Innenseite gebürstet / Produkt ist zugelassen nach EN ISO 14116 Index 3 und EN 1149-5. Das Gewebe ist zugelassen nach EN ISO 11612 A1 A2 B1 C2 F2, EN 61482-1-2 APC 2, EN 61482-1-1 ELIM 15 cal/cm² EBT 20 cal/cm² / OEKO-TEX® zertifiziert.

MATERIAL Jersey, 54% Modacryl, 44% Baumwolle, 2% antistatische Faser. Inhärenter Flammschutz. **GEWICHT** 475 g/m². **FARBEN** 544 Dunkel Marineblau **GRÖSSEN** One size.



544

FLAMESTAT KRAGEN 7038 MFRN

ART.-NR.: 301310

4-Wege-Stretch. Innen gebürstet für mehr Komfort. Inhärenter Flammschutz

Weiches und dehnbares Sweatshirt-Material / Innenseite gebürstet / Produkt ist zugelassen nach EN ISO 14116 Index 3 und EN 1149-5. Das Gewebe ist zugelassen nach EN ISO 11612 A1 A2 B1 C2 F2, EN 61482-1-2 APC 2, EN 61482-1-1 ELIM 15 cal/cm² EBT 20 cal/cm² / OEKO-TEX® zertifiziert.

MATERIAL Jersey, 54% Modacryl, 44% Baumwolle, 2% antistatische Faser. Inhärenter Flammschutz. **GEWICHT** 475 g/m². **FARBEN** 544 Dunkel Marineblau **GRÖSSEN** One size.



544

FLAMESTAT BALACLAVA 7028 MFRN

ART.-NR.: 301311

4-Wege-Stretch. Schutz für Kopf- und Nacken. Inhärenter Flammschutz

Weiches und dehnbares Sweatshirt-Material / Innenseite gebürstet / Produkt ist zugelassen nach EN ISO 14116 Index 3 und EN 1149-5. Das Gewebe ist zugelassen nach EN ISO 11612 A1 A2 B1 C2 F2, EN 61482-1-2 APC 2, EN 61482-1-1 ELIM 15 cal/cm² EBT 20 cal/cm² / OEKO-TEX® zertifiziert.

MATERIAL Jersey, 54% Modacryl, 44% Baumwolle, 2% antistatische Faser. Inhärenter Flammschutz. **GEWICHT** 475 g/m². **FARBEN** 544 Dunkel Marineblau **GRÖSSEN** One size.



940

FLAMESTAT GÜRTEL 9999 FR

ART.-NR.: 117320

Mechanischer Stretch. Weiche, nicht kratzende Schnalle. Inhärenter Flammschutz

Flammhemmend / Gewebt / Schließe aus Polyamid / Länge 130 cm / Breite 38 mm / Entspricht EN ISO 14116 Index 3 und EN ISO 11612, EN ISO 11611, EN 61482-2: begrenzte Flammenausbreitung Code A1 / Industriewäsche geeignet gemäß ISO 15797 / OEKO-TEX® zertifiziert.

MATERIAL 58% Polyester, 23% Modacryl, 19% Baumwolle. Inhärenter Flammschutz. Schnalle aus Polyamid 6.6. **FARBEN** 940 Schwarz **GRÖSSEN** One Size.



540

FLAMESTAT SOCKEN 9194 FSOL

ART.-NR.: 127673

Inhärenter Flammschutz

Rippstrick am Bein / Ferse und Sohle aus Frottee / Geprüft und zugelassen gemäß EN ISO 14116 Index 3 und EN 1149-5 / OEKO-TEX® zertifiziert.

MATERIAL 54% Modacryl, 44% Baumwolle, 2% antistatische Fasern. Inhärenter Flammenschutz. **FARBEN** 540 Marineblau **GRÖSSEN** 37-39, 40-42, 43-45, 46-48.



540

FLAMESTAT SOCKEN 980 SFA

ART.-NR.: 100580

Inhärenter Flammschutz

Rippstrick am Bein / Frotteesohle / Geprüft und zugelassen gemäß EN ISO 14116 Index 3 und EN 1149-5 / OEKO-TEX® zertifiziert.

MATERIAL 40% Modacryl, 27% Baumwolle, 20% Polyamid, 6% Elasthan, 7% antistatische Faser. Inhärenter Flammschutz. **FARBEN** 540 Marineblau **GRÖSSEN** 37-39, 40-42, 43-45, 46-48.



942

FLAMESTAT WOOLPOWER® KNIESTRÜMPFE 9198 FSOH

ART.-NR.: 130208

Merinowolle. Inhärenter Flammschutz

Isolierung durch Wolle / Frottee an Ferse und Fußsohle / Geprüft und zugelassen gemäß EN ISO 14116 Index 3 und EN 1149-5 / OEKO-TEX® zertifiziert.

MATERIAL 60% Merinowolle, 25% Aramid, 11% Polyamid, 2% antistatische Faser, 2% Elasthan. Inhärenter Flammschutz. **FARBEN** 942 Anthrazit-Grau **GRÖSSEN** 36-39, 40-44, 45-48.



942

FLAMESTAT WOOLPOWER® SOCKEN 9193 FSOH

ART.-NR.: 130207

Merinowolle. Inhärenter Flammschutz

Isolierung durch Wolle / Frottee an Ferse und Fußsohle / Geprüft und zugelassen gemäß EN ISO 14116 Index 3 und 1149-5 / OEKO-TEX® zertifiziert.

MATERIAL 60% Merinowolle, 25% Aramid, 11% Polyamid, 2% antistatische Faser, 2% Elasthan. Inhärenter Flammschutz. **FARBEN** 942 Anthrazit-Grau **GRÖSSEN** 36-39, 40-44, 45-48.



540



896

EN ISO 14116 EN 1149-5

EN 14404

FLAMESTAT NAGELTASCHEN 9179 ATHS

ART.-NR.: 131925

CORDURA® verstärkt. Einfach an- und auszuziehen. Inhärenter Flammschutz

2 CORDURA®-verstärkte lose hängende Außentaschen – eine mit 3 kleinen Taschen und Werkzeugschlaufen, die andere mit extra Tasche / Mit Klettverschluss befestigt / passt zu den Hosen 121355, 122197, 121354, 125038, 109424, 125940, 125942, 125943, 125945, 125949, 125951, 126510, 100330, 130666 und Gürtel 117320 / Der Stoff ist geprüft und zugelassen gemäß EN ISO 11612 A1 B1 C1 E2 F1, EN ISO 11611 A1 Klasse 1, EN 61482-1-2 Klasse 1, EN 61482-1-1 ATPV: 12 cal/cm² ELIM: 9 cal/cm², EN 13034 und EN 1149-3 / Industriewäsche geeignet gemäß EN ISO 15797 / OEKO-TEX®-zertifiziert.

MATERIAL 45 % Modacryl, 35 % Baumwolle, 18 % Polyamid, 2 % antistatische Fasern. **GEWICHT** 300 g/m². **FARBEN** 540 Marineblau **GRÖSSEN** One size.

KNIEPOLSTER 9200 KP

ART.-NR.: 124292

Zertifizierte Schutzausrüstung. Verstärkt. Zugelassen mit Fristads Flammschutz

Frontschild schützt vor dem Eindringen von Kieselsteinen und kleinen Gegenständen / Weiche Innenseite / Leicht / Sehr flexibel / Geeignet für den Einsatz auf ebenen und nicht ebenen Flächen / Dicke 20 mm / Breite 160 mm / Länge 245 mm / Zugelassen nach EN 14404 Typ 2 Stufe 1 und EN 11612 A1 in Kombination mit Fristads Flammschutzsortiment / Verkauf als Paar.

MATERIAL Vorderseite 100% LDPE. Rückseite 100% Ethylen-Vinylacetat. **FARBEN** 896 Grau/Schwarz **GRÖSSEN** One Size.





Damen.

Funktionell und bequem, auch mit femininer Passform

Unsere Kollektion professioneller Arbeitskleidung für Frauen besteht seit über 50 Jahren und umfasst alles von Handwerkerkleidung bis hin zu Kleidung mit Flammschutz- und Warnschutzzertifikaten. Alle Funktionen, die Sie während Ihres Arbeitstages benötigen, mit einer femininen Passform. Die meisten Produkte sind als exaktes Äquivalent zu den Herrenmodellen erhältlich.

NEU Herbst



940

HANDWERKER-STRETCH-HOSE DAMEN 2802 GHST

ART.-NR.: 301459

Komfort durch duchgängiges Stretch-Material. Anbringung für Beuteltaschen. Rezyklierte Textilabfälle

Teilweise recyceltes Material aus Textilabfällen / 4-Wege-Stretch-Material / Teil von Fristads Flex-Lösung und vorbereitet für das Anbringen von CORDURA®-Hängetaschen mit verdeckten Magnetknöpfen am Bund / Verdeckter Knopf vorne / 2 Taschen vorne / 2 CORDURA®-verstärkte Gesäßtaschen / Doppelt verstärkte Schrittnaht / Hammerschlaufe / CORDURA®-Zollstocktasche mit Werkzeugtasche, Stifttasche und 2 Knöpfen und Schlaufe für Messerscheide - passend zu einem Doppelholster / Große CORDURA®-Beintasche mit Reißverschlusstasche, auch für Zollstock geeignet / CORDURA®-verstärkte Knietasche mit Innenöffnung / Verstellmöglichkeit des Kniepolsters / CORDURA®-verstärkter Beinabschluss, verstellbar mit Druckknopfverschluss / Reflektierende Details / Geprüft nach EN 14404 in Verbindung mit 132082, 124292 / OEKO-TEX® zertifiziert.

MATERIAL Stretch 92% recyceltes Polyester, 7% Elastan. Polyester aus Textilabfällen - 80% Industrie und 20% Verbraucher. CORDURA® 100% Polyamid. **GEWICHT** 220 g/m². **FARBEN** 940 Schwarz **GRÖSSEN** C34-C50.

NEU Herbst



940

TISCHLERTASCHE 9802 CRKN

ART.-NR.: 301515

Langlebig. Einfach an- und auszuziehen. Teil von Fristads Flex Solution

Teil der Fristads Flex-Lösung / Wird mit Magnetknöpfen an den Fristads Flex-Hosen 300586, 301506, 301495 befestigt / 100% CORDURA®-Doppelgewebe für zusätzliche Strapazierfähigkeit und Stabilität / Kann sowohl auf der rechten als auch auf der linken Seite der Hose verwendet werden / Große Tasche, Höhe 18 cm / 2 Taschen, Höhe 15 cm / 2 Fächer für kleine Werkzeuge / Hammerhalter / Aufhängeschlaufe auf der Rückseite / Gesamthöhe 28 cm, mittlere Breite 16 cm / OEKO-TEX® zertifiziert / Um Ihre Sicherheit zu gewährleisten und zu verhindern dass die Tasche sich löst, schließen Sie immer den zentralen Druckknopf vor der Nutzung.

MATERIAL CORDURA® 100% Polyamid. **GEWICHT** 255 g/m². **FARBEN** 940 Schwarz **GRÖSSEN** One size.

NEU Herbst



940

ELEKTRIKER-TASCHE 9803 CRKN

ART.-NR.: 301501

Langlebig. Einfach an- und auszuziehen. Teil von Fristads Flex Solution

Teil der Fristads Flex-Lösung / Wird mit Magnetknöpfen an den Fristads Flex-Hosen 300586, 301506, 301495 befestigt / 100% CORDURA®-Doppelgewebe für zusätzliche Strapazierfähigkeit und Stabilität / Entwickelt für Elektrikerwerkzeuge / Kann sowohl auf der rechten als auch auf der linken Seite der Hose verwendet werden / Große Tasche mit 4 Werkzeugschlaufen innen, Höhe 18 cm / 3 Werkzeugtaschen, Höhe 15 cm / 6 Werkzeugschlaufen außen / Aufhängeschlaufe auf der Rückseite / Gesamthöhe 28 cm, mittlere Breite 16 cm / OEKO-TEX® zertifiziert / Um Ihre Sicherheit zu gewährleisten und zu verhindern dass die Tasche sich löst, schließen Sie immer den zentralen Druckknopf vor der Nutzung.

MATERIAL CORDURA® 100% Polyamid. **GEWICHT** 255 g/m². **FARBEN** 940 Schwarz **GRÖSSEN** One size.

NEU Herbst



940

ALLROUND-TASCHE 9800 CRKN

ART.-NR.: 301514

Langlebig. Einfach an- und auszuziehen. Teil von Fristads Flex Solution

Teil der Fristads Flex-Lösung / Wird mit Magnetknöpfen an den Fristads Flex-Hosen 300586, 301506, 301495 befestigt / 100% CORDURA®-Doppelgewebe für zusätzliche Strapazierfähigkeit und Stabilität / Kann sowohl auf der rechten als auch auf der linken Seite der Hose verwendet werden / Große Tasche, Höhe 18 cm / 3 Werkzeugtaschen, Höhe 15 cm / 6 äußere Werkzeugschlaufen / Aufhängeschlaufe auf der Rückseite / Gesamthöhe 28 cm, mittlere Breite 16 cm / OEKO-TEX® zertifiziert / Um Ihre Sicherheit zu gewährleisten und zu verhindern dass die Tasche sich löst, schließen Sie immer den zentralen Druckknopf vor der Nutzung.

MATERIAL CORDURA® 100% Polyamid. **GEWICHT** 255 g/m². **FARBEN** 940 Schwarz **GRÖSSEN** One size.

NEU Herbst



940

ALLROUNDTASCHE MIT REIßVERSCHLUSS 9805 CRKN

ART.-NR.: 301673

Langlebig. Einfach an- und auszuziehen. Teil von Fristads Flex Solution

Teil der Fristads Flex-Lösung / Wird mit Magnetknöpfen an den Fristads Flex-Hosen 300586, 301506, 301495 befestigt / 100% CORDURA®-Doppelgewebe für zusätzliche Strapazierfähigkeit und Stabilität / Kann sowohl auf der rechten als auch auf der linken Seite der Hose verwendet werden / 2 große Taschen, Höhe 18 cm und 14,5 cm / 3 Innentaschen für Werkzeug, Höhe 15,5 cm / Reißverschlusstasche / Aufhängeschlaufe auf der Rückseite / Gesamthöhe 28 cm, mittlere Breite 16 cm / OEKO-TEX® zertifiziert / Um Ihre Sicherheit zu gewährleisten und zu verhindern dass die Tasche sich löst, schließen Sie immer den zentralen Druckknopf vor der Nutzung.

MATERIAL CORDURA® 100% Polyamid. **GEWICHT** 255 g/m². **FARBEN** 940 Schwarz **GRÖSSEN** One size.

NEU Herbst



940

STANDARDTASCHE MIT REIßVERSCHLUSS 9801 CRKN

ART.-NR.: 301516

Langlebig. Einfach an- und auszuziehen. Teil von Fristads Flex Solution

Teil der Fristads Flex-Lösung / Wird mit Magnetknöpfen an den Fristads Flex-Hosen 300586, 301506, 301495 befestigt / 100% CORDURA®-Doppelgewebe für zusätzliche Strapazierfähigkeit und Stabilität / Kann sowohl auf der rechten als auch auf der linken Seite der Hose verwendet werden / 2 große Taschen, Höhe 18 cm und 15 cm / Reißverschlusstasche / Gesamthöhe 28 cm, mittlere Breite 16 cm / OEKO-TEX® zertifiziert / Um Ihre Sicherheit zu gewährleisten und zu verhindern dass die Tasche sich löst, schließen Sie immer den zentralen Druckknopf vor der Nutzung.

MATERIAL CORDURA® 100% Polyamid. **GEWICHT** 255 g/m². **FARBEN** 940 Schwarz **GRÖSSEN** One size.

NEU Herbst



940

STANDARDTASCHE 9804 CRKN

ART.-NR.: 301517

Langlebig. Einfach an- und auszuziehen. Teil von Fristads Flex Solution

Teil der Fristads Flex-Lösung / Wird mit Magnetknöpfen an den Fristads Flex-Hosen 300586, 301506, 301495 befestigt / 100% CORDURA®-Doppelgewebe für zusätzliche Strapazierfähigkeit und Stabilität / Kann sowohl auf der rechten als auch auf der linken Seite der Hose verwendet werden / 2 große Taschen, Höhe 18 cm und 15 cm / Aufhängeschlaufe auf der Rückseite / Gesamthöhe 28 cm, mittlere Breite 16 cm / OEKO-TEX® zertifiziert / Um Ihre Sicherheit zu gewährleisten und zu verhindern dass die Tasche sich löst, schließen Sie immer den zentralen Druckknopf vor der Nutzung.

MATERIAL CORDURA® 100% Polyamid. **GEWICHT** 255 g/m². **FARBEN** 940 Schwarz **GRÖSSEN** One size.



940

STRETCH-HANDWERKERHOSE DAMEN 2569 GSTP

ART.-NR.: 129736

4-Wege-Stretch. Langlebig. Netz-Ventilation

Teilweise recyceltes und biobasiertes Material / 4-Wege-Stretch-Materialien / Oberschenkeleinsätze und Rückenteil aus strapazierfähigem 4-Wege-Ripstop-Stretch-Material / Stretch-Rippeinsätze an der Taille / 2 lose CORDURA®-Taschen, eine mit 3 kleineren Taschen, Werkzeugschlaufen und Reißverschlusstasche, eine mit zusätzlicher Tasche und Reißverschlusstasche / D-Ring unter loser Hängetasche / 2 Vordertaschen / 2 Gesäßtaschen mit Reißverschluss / Hammerschlaufe / Doppelt verstärkte Schrittnaht / 2 Oberschenkeltaschen mit Reißverschluss und Belüftungseinsätzen innen / Zollstocktasche aus CORDURA® mit Werkzeugtasche, Beintasche mit Handytasche und Zollstocktasche / CORDURA®-verstärkte Knietaschen mit Innenöffnung / Höhenverstellung für Knieschoner in Knietasche / CORDURA®-verstärkter Beinabschluss, verstellbar mit Druckknopfverschluss / Geprüft nach EN 14404 zusammen mit Knieschoner 124292 / OEKO-TEX®-zertifiziert.

MATERIAL Stretchmaterial 44% PTT (teilweise biobasiertes Material), 44% Polyester, 12% recyceltes Polyester. Ripstop Stretch 87% Polyamid, 13% Elasthan. **GEWICHT** Stretch 218 g/m². Stretch Ripstop-Material: 250 g/m². **FARBEN** 940 Schwarz **GRÖSSEN** C34-C48.



940



544

CORE

60

EN 14404

OEKO TEX® STANDARD 100 SE 23-310 RISE

HAVERDAL

HANDWERKER STRETCH-HOSE DAMEN 2599 GLWS

ART.-NR.: 133931

4-Wege-Stretch. Robustes Lightweight-Material. Verstärkungen an besonders beanspruchten Stellen

Teilweise recyceltes Material / Leichtes 4-Wege-Stretch-Gewebe / Strapazierfähige Ripstop 4-Wege-Stretch-Einsätze an der oberen Vorder- und Rückseite / 2 lose hängende, verstärkte Taschen, eine mit 3 kleineren Taschen und Werkzeugschlaufen, eine mit zusätzlicher Tasche / Verdeckter Knopf vorne / 2 Vordertaschen / 2 Gesäßtaschen mit Reißverschluss / Doppelt verstärkte Schrittnaht / Hammerschlaufe / Zollstocktasche aus Ripstop-Stretch, Beintasche mit Druckknopfverschluss, Tasche mit Reißverschluss, Stifttasche, 2 Werkzeugtaschen und Knopf und Schlaufe für Messerscheide / Beintasche mit Druckknopf, Tasche mit Reißverschluss, Handytasche und Ausweistasche mit Patte, D-Ring unter Patte / Knietaschen aus Ripstop-Stretch mit Außenöffnung von oben mit Klettverschluss / Höhenverstellung für Knieschoner in Knietaschen / Reflektierende Details an Knien und Beinenden / Ripstop-verstärkte Beinenden / Geprüft nach EN 14404 zusammen mit Knieschoner 124292 / OEKO-TEX® zertifiziert.

MATERIAL Stretch 93% recyceltes Polyester, 7% Elastan. Ripstop Stretch 87% Polyamid, 13% Elasthan. **GEWICHT** Stretch 205 g/m². Ripstop-Stretch-Material 250 g/m². **FARBEN** 544 Dunkel Marineblau, 940 Schwarz **GRÖSSEN** C34-C50.



544



940

CORE

60

OEKO TEX® STANDARD 100 SE 23-310 RISE

HAVERDAL

HANDWERKER STRETCH-SHORTS DAMEN 2601 GLWS

ART.-NR.: 301287

4-Wege-Stretch. Robustes Lightweight-Material. Abnehmbare Aufhängetaschen

Teilweise recyceltes Material / Leichtes 4-Wege-Stretchmaterial / Strapazierfähige Ripstop 4-Wege-Stretcheinsätze an der oberen Vorder- und Rückseite / Elastischer Taillenbund an den Seiten / 2 lose hängende, verstärkte Taschen, eine mit 3 kleineren Taschen und Werkzeugschlaufen, eine mit zusätzlicher Tasche / Lose hängende Taschen sind mit verdecktem Reißverschluss abnehmbar / Verdeckter Knopf vorne / 2 Vordertaschen / 2 Gesäßtaschen mit Reißverschluss / Doppelt verstärkte Schrittnaht / Hammerschlaufe / Zollstocktasche aus Ripstop-Stretch, Beintasche mit Druckknopfverschluss, Tasche mit Reißverschluss, Stifttasche, 2 Werkzeugtaschen und Knopf und Schlaufe für Messerscheide / Beintasche mit Druckknopfverschluss, Tasche mit Reißverschluss, Handytasche und Ausweistasche mit Patte, D-Ring unter der Patte / OEKO-TEX® zertifiziert.

MATERIAL Stretch 93% recyceltes Polyester, 7% Elastan. Ripstop Stretch 87% Polyamid, 13% Elastan. **GEWICHT** Stretch 205 g/m². Ripstop stretch 250 g/m². **FARBEN** 544 Dunkel Marineblau, 940 Schwarz **GRÖSSEN** C34-C50.



544



940

CORE

Beinlänge kann angepasst werden

60

EN 14404

OEKO TEX® STANDARD 100 SE 23-310 RISE

CORDURA FABRIC

EPD®

ALNARYD

GREEN HANDWERKER-STRETCH-HOSE DAMEN 2901 GWM

ART.-NR.: 301223

4-Wege-Stretch-Einsätze. Langlebiges, leichtes mechanisches Stretchmaterial. Umweltproduktdeklaration (EPD)

Teilweise recyceltes Material / Mit EPD (Environmental Product Declaration) / Mechanischer Stretch / Große 4-Wege-Stretcheinsätze auf der Rückseite und im Schritt / 2 lose Hängetaschen aus strapazfähigem Material, eine mit 2 Taschen, davon eine mit Reißverschluss, eine mit 3 kleineren Taschen und Werkzeugschlaufen / 2 Vordertaschen / 2 Gesäßtaschen / Extra Schlaufen vorne für ID-Karten oder Schlüssel / Doppelt verstärkte Schrittnaht / Hammerschlaufe / Zollstocktasche us strapazfähigem Material, mit Stifttasche und verdecktem Knopf und Schlaufe für Messerscheide / Große Beintasche, / Große Beintasche aus strapazfähigem Material, auch für Zollstock, mit Reißverschlusstasche / CORDURA®-verstärkte Knietaschen mit Öffnung von oben / Höhenverstellung für Knieschützer in der Knietasche / Verstärkter Beinabschluss hinten aus strapazfähigem Material / Verstellbare Beinlänge mit 5 cm Saumzugabe / Reflektierende Details in den Kniekehlen / Geprüft nach EN 14404 zusammen mit Knieschützern 124292 / OEKO-TEX® zertifiziert / EPD Nummer 13198 bei environdec.com

MATERIAL Hauptmaterial 65% recyceltes Polyester, 35% Baumwolle, mechanischer Stretch-Twill. Stretch 92% recyceltes Polyester, 8% Elastan. Sonstiges Material 100% rezyklierter Polyester. **GEWICHT** Hauptmaterial 250 g/m². Stretch 220 g/m². Anderes Gewebe 230 g/m². **FARBEN** 544 Dunkel Marineblau, 940 Schwarz **GRÖSSEN** C34-C50.



940



544

CORE

60

OEKO TEX® STANDARD 100 SE 23-310 RISE

EPD®

ALNARYD

HANDWERKER STRETCH-SHORTS DAMEN 2904 GWM

ART.-NR.: 301276

4-Wege-Stretch-Einsätze. Langlebiges, leichtes mechanisches Stretchmaterial. Umweltproduktdeklaration (EPD)

Teilweise recyceltes Material / Mit EPD (Environmental Product Declaration) / Mechanischer Stretch / Große 4-Wege-Stretcheinsätze am Rücken und im Schritt / 2 lose hängende Taschen, vollständig mit strapazierfähigerem Material gefüttert - eine mit 2 Taschen, davon eine mit Reißverschluss, eine mit 3 kleineren Taschen und Werkzeugschlaufen / 2 Vordertaschen / 2 Gesäßtaschen aus strapazierfähigerem Material / Zusätzliche Schlaufen für Ausweis oder Schlüssel an der Vorderseite / Doppelt verstärkte Schrittnaht / Hammerschlaufe / Zollstocktasche aus strapazierfähigerem Material mit Stifttasche und verdecktem Knopf und Schlaufe für Taschenmesser / Große Beintasche aus strapazierfähigerem Material mit Reißverschlusstasche, auch für Zollstock geeignet / OEKO-TEX® zertifiziert / EPD Nummer 13199 bei environdec.com

MATERIAL Hauptmaterial 65% recyceltes Polyester, 35% Baumwolle, mechanischer Stretch-Twill. Stretch 92% recyceltes Polyester, 8% Elastan. Sonstiges Material 100% rezyklierter Polyester. **GEWICHT** Hauptmaterial 250 g/m². Stretch 220 g/m². Anderes Gewebe 230 g/m². **FARBEN** 544 Dunkel Marineblau, 940 Schwarz **GRÖSSEN** C34-C50.



544



940

60

EN 14404 | OEKO-TEX® STANDARD 100 SE 23-310 RISE | CORDURA FABRIC | ALNARYD

HANDWERKER STRETCH-HOSE DAMEN 2533 GCYD

ART.-NR.: 300867

4-Wege-Stretch-Einsätze. Baumwoll-Feeling. Funktionstaschen

Große 4-Wege-Stretcheinsätze vorne, hinten und an den Beinen / 2 CORDURA®-verstärkte, lose hängende Taschen, eine mit 2 Taschen, davon eine mit Reißverschluss, eine mit 3 kleineren Taschen und Werkzeugschlaufen / 2 Vordertaschen / 2 Seitentaschen, eine mit Reißverschluss / 2 CORDURA®-verstärkte Gesäßtaschen mit losem Boden / D-Ring unter der lose hängenden Tasche / Doppelt verstärkte Schrittnaht / Hammerschlaufe / CORDURA®-verstärkte Zollstocktasche mit Werkzeugfach, Stifttasche, Knopf und Schlaufe für Messerscheide / Große Beintasche mit Druckknopfverschluss, wasserdichte Reißverschlusstasche, Handytasche und Extra-Tasche mit D-Ring für Ausweishalter / CORDURA®-verstärkte Knietaschen mit Öffnung von oben / Höhenverstellung für Knieschoner in Knietasche / CORDURA®-verstärkter Beinabschluss, verstellbar mit Druckknopfverschluss / Reflektierende Details an der Beinrückseite / Geprüft nach EN 14404 zusammen mit Knieschoner 124292 / OEKO-TEX® zertifiziert.

MATERIAL 60% Baumwolle, 40% Polyester, Canvas. Stretch 44% PTT (teilweise biobasiertes Material), 44% Polyester, 12% recyceltes Polyester. **GEWICHT** 330 g/m². Stretch 260 g/m². **FARBEN** 544 Dunkel Marineblau, 940 Schwarz **GRÖSSEN** C34-C50.



940

60

OEKO-TEX® STANDARD 100 SE 23-310 RISE | CORDURA FABRIC | ALNARYD

HANDWERKER STRETCH-SHORTS DAMEN 2527 GCYD

ART.-NR.: 300868

4-Wege-Stretch-Einsätze. Baumwoll-Feeling. Funktionstaschen

Große 4-Wege-Stretch-Einsätze auf Vorder- und Rückseite / 2 CORDURA®-verstärkte, lose hängende Taschen, eine mit 2 Taschen, davon eine mit Reißverschluss, eine mit 3 kleineren Taschen und Werkzeugschlaufen / 2 Vordertaschen / 2 Seitentaschen, eine mit Reißverschluss / 2 CORDURA®-verstärkte Gesäßtaschen mit losem Boden / D-Ring unter loser Hängetasche / Doppelt verstärkte Schrittnaht / Hammerschlaufe / CORDURA®-verstärkte Zollstocktasche mit Werkzeugtasche, Stifttasche, Knopf und Schlaufe für Fahrtenmesser / Große Beintasche mit Druckknopfverschluss, wasserdichte Reißverschlusstasche, Handytasche und Extratasche mit D-Ring für Ausweishalter / OEKO-TEX® zertifiziert.

MATERIAL 60% Baumwolle, 40% Polyester, Canvas. Stretch 44% PTT (teilweise biobasiertes Material), 44% Polyester, 12% recyceltes Polyester. **GEWICHT** 330 g/m². Stretch 260 g/m². **FARBEN** 940 Schwarz **GRÖSSEN** C34-C50.



940

60

EN 14404 | OEKO-TEX® STANDARD 100 Ö 97-055 RISE | CORDURA FABRIC

STRETCH-HANDWERKERHOSE DAMEN 2605 FASG

ART.-NR.: 129868

Robuste und komfortable Knöpfe. Einsätze mit 4-Wege-Stretch. Rippenstrick-Stretch am Bund

Rippstrick-Stretcheinsätze in der Taille / Oberschenkeleinsätze aus 4-Wege-Stretch-Material / 2 CORDURA®-verstärkte lose Hängetaschen, eine davon mit 3 kleineren Taschen und Werkzeugschlaufen, die andere mit Extratasche / 2 Vordertaschen / Seitentasche mit Reißverschluss / 2 Gesäßtaschen / Hammerschlaufe / doppelt verstärkte Schrittnaht / CORDURA®-verstärkte Zollstocktasche mit Knopf und Schlaufe für ein Arbeitsmesser / Beintasche mit Reißverschluss und D- Ring / CORDURA®-verstärkte Knietaschen mit aussenliegender Öffnung / Höhenverstellung der Kniepolster in der Knietasche / CORDURA®-verstärkter Beinabschluss / 3-fach-Naht / Geprüft und zugelassen gemäß EN 14404 zusammen mit den Kniepolstern 124292 / OEKO-TEX® zertifiziert.

MATERIAL 100% Baumwolle, Stretch-Material 91% Nylon, 9% Elasthan. **GEWICHT** 375 g/m², Stretch-Material 250 g/m². **FARBEN** 940 Schwarz **GRÖSSEN** C34–C50.



940



541

85

EN 14404 | OEKO-TEX® STANDARD 100 Ö 97-055 RISE | CORDURA FABRIC | CLASSICS

HANDWERKERHOSE DAMEN 253K FAS

ART.-NR.: 100281

Robuste und komfortable Knöpfe. CORDURA® verstärkt. Nageltaschen können eingesteckt werden

2 verstaubare, CORDURA®-verstärkte Hängetaschen, eine mit 3 kleinen Taschen und Werkzeugschlaufen, die andere mit extra Tasche / 2 große Vorder- und Gesäßtaschen / D-Ring / 2 Hammerschlaufen, eine verstellbar / CORDURA®-Zollstocktasche mit Stifttasche und Knopf und Schlaufe für Fahrtenmesser / Beintasche mit Patte, Beintasche mit Patte, Handytasche und Extratasche mit Schlaufe für aufgesetzte Ausweishalter / CORDURA®-verstärkte Knietaschen mit Außenöffnung / Höhenverstellung für Knieschoner in Knietasche / Zugelassen nach EN 14404 zusammen mit Knieschonern 124292 / OEKO-TEX® zertifiziert.

MATERIAL 100% Baumwolle. Verstärkungen: 100% Polyamid. **GEWICHT** 375 g/m². **FARBEN** 541 Blau, 940 Schwarz **GRÖSSEN** C34–C50.



900

HANDWERKER BAUMWOLL-HOSE DAMEN 259 BM

ART.-NR.: 100121

Robuste und komfortable Knöpfe. CORDURA® verstärkt. Funktionstaschen

2 CORDURA®-verstärkte Hängetaschen, eine mit Zusatztasche, eine mit 3 kleinen Taschen / 2 große Vordertaschen / 2 große, CORDURA®-verstärkte Gesäßtaschen / D-Ring / Hammerschlaufe / Zollstocktasche über der Seitennaht mit Werkzeughalter und Stifttasche / Knopf und Schlaufe für Fahrtenmesser / Beintasche mit Patte mit extra Tasche mit verdeckter Ausweistasche / Handytasche mit Patte / Vorgeformte Knie / CORDURA®-verstärkte Knietaschen mit Innenöffnung / Höhenverstellung für Knieschoner in Knietasche / Geprüft nach EN 14404 zusammen mit Knieschoner 124292 / OEKO-TEX® zertifiziert.

MATERIAL 100% Baumwolle. Verstärkungen: 100% Polyamid. **GEWICHT** 300 g/m². **FARBEN** 900 Weiß **GRÖSSEN** C34-C50.



544



NEU Herbst

CORE

Beinlänge kann angepasst werden

940

SERVICE-STRETCH-HOSE DAMEN 2201 GSTT

ART.-NR.: 301630

4-Wege-Stretch. Robustes Lightweight-Material. Recyceltes Material

Teilweise aus recyceltem und biobasiertem Material / 4-Wege-Stretchmaterial / Leichtgewichtiger 4-Wege-Ripstop-Stretch an Gesäß, Oberschenkelrückseite, Schritt, Knien und Unterschenkeln vorne / D-Ring am Bund / 2 Vordertaschen / Gesäßtasche mit Reißverschluss / 2 große Beintaschen mit Reißverschluss, eine davon mit 2 Stifttaschen / Vorgeformte Knie / Verstellbare Beinlänge mit 5 cm Saumzugabe / OEKO-TEX® zertifiziert.

MATERIAL Stretchmaterial 44% PTT (teilweise biobasiertes Material), 44% Polyester, 12% recyceltes Polyester. Recyceltes Polyester aus Textilabfällen - 80% Industrie- und 20% Verbraucherabfälle. Ripstop-Stretchmaterial 92% recyceltes Polyester, 8% Elastan. Polyester aus recycelten PET-Flaschen. **GEWICHT** Stretch fabric 260 g/m². Ripstop stretch fabric 221 g/m². **FARBEN** 544 Dunkel Marineblau, 940 Schwarz **GRÖSSEN** C34-C50.



940



NEU

CORE

544



Beinlänge kann angepasst werden

940

STRETCHHOSE DAMEN 2654 GLWS

ART.-NR.: 301563

4-Wege-Stretch. Robustes Lightweight-Material. Verstärkungen an besonders beanspruchten Stellen

Teilweise recyceltes Material / Leichtes 4-Wege-Stretch-Gewebe / Strapazierfähige Ripstop 4-Wege-Stretch-Einsätze an der oberen Vorder- und Rückseite / Elastischer Bund an den Seiten / Verdeckter Knopf vorne / 2 Vordertaschen / 2 Gesäßtaschen mit Reißverschluss / Doppelt verstärkte Schrittnaht / Beintasche mit Druckknopfverschluss und Innenschlaufe für Zollstock, Reißverschlusstasche, Stifttasche und 2 Werkzeugtaschen / Beintasche mit Druckknopfverschluss, Beintasche mit Druckknopfverschluss, Reißverschlusstasche, Handytasche und Ausweistasche mit Patte, D-Ring unter Patte / Ripstop-Stretch-Knietaschen mit Öffnung von oben mit Klettverschluss / Höhenverstellung für Knieschützer in Knietaschen / Reflektierende Details an Knien und Beinenden / Ripstop-verstärkte Rückseite der Beinenden / Geprüft nach EN 14404 zusammen mit Knieschützern 124292 / OEKO-TEX® zertifiziert.

MATERIAL Stretch 93% recyceltes Polyester, 7% Elastan. Ripstop-Stretch 87% Polyamid, 13% Elastan. **GEWICHT** Stretch 205 g/m². Ripstop stretch 250 g/m². **FARBEN** 544 Dunkel Marineblau, 940 Schwarz **GRÖSSEN** C34-C50.

SERVICE STRETCH-HOSE DAMEN 2701 PLW

ART.-NR.: 126516

4-Wege-Stretch-Einsätze. Robustes Lightweight-Material. Wasserabweisend

4-Wege-Stretch-Einsätze hinten, seitlich, am Zwickel und an den Knien / Wasserabweisend / D-Ring / 2 Vordertaschen / 2 Gesäßtaschen mit wasserabweisendem Reißverschluss / 2 Beintaschen mit Zollstocktasche und Tasche mit wasserabweisendem Reißverschluss - eine mit Stifttaschen, die andere mit Handytasche mit Patte und Klettverschluss und Stifttaschen / 5cm Beinverlängerung möglich / OEKO-TEX® zertifiziert.

MATERIAL 65% Polyester, 35% Baumwolle. Stretch-Material: 91% Polyamid, 9% Elasthan. **GEWICHT** 220 g/m². Stretch-Material: 250 g/m². **FARBEN** 940 Schwarz **GRÖSSEN** C34-C50.



940

SERVICE STRETCH-SHORTS DAMEN 2548 PLW

ART.-NR.: 129739

4-Wege-Stretch-Einsätze. Robustes Lightweight-Material. Wasserabweisend

4-Wege-Stretch-Einsätze hinten, seitlich, am Zwickel / Wasserabweisend / D-Ring / 2 Vordertaschen / 2 Gesäßtaschen mit wasserabweisendem Reißverschluss / 2 Beintaschen mit Zollstocktasche und Tasche mit wasserabweisendem Reißverschluss - eine mit Stifttaschen, die andere mit Handytasche mit Patte, Klettverschluss und Stifttaschen / OEKO-TEX® zertifiziert.

MATERIAL 65% Polyester, 35% Baumwolle. Stretch-Material: 91% Polyamid, 9% Elasthan. **GEWICHT** 220 g/m². Stretch-Material: 250 g/m². **FARBEN** 940 Schwarz **GRÖSSEN** C34-C50.



540



Beinlänge kann angepasst werden

940

SKARUP

ALLROUNDER STRETCH-HOSE, DAMEN 2541 LWR

ART.-NR.: 130805

4-Wege-Stretch-Einsätze. Strapazierfähiges, extra leichtes Material. Wasserabweisend

Leichtes Ripstop-Material mit mechanischem Stretch / 4-Wege-Stretch-Einsätze an den Seiten, im Schritt und an den Knien / Doppelt verstärkte Schrittnaht / 2 abgeschrägte Seitentaschen mit Reißverschluss / 2 Gesäßtaschen mit Patte / Beintasche mit Extratasche / Beintasche mit zusätzlicher Tasche und Handytasche / Verstellbare Beinlänge mit 5 cm Saumzugabe / OEKO-TEX® zertifiziert.

MATERIAL 65% Polyester, 35% Baumwolle. Stretch-Material 93% Polyester, 7% Elasthan. **GEWICHT** 165 g/m². Stretch-Material 205 g/m². **FARBEN** 540 Marineblau, 940 Schwarz **GRÖSSEN** C32-C50.



940

OUTDOOR

ZIRCON DAMEN OUTDOOR STRETCH-HOSE

ART.-NR.: 300387

4-Wege-Stretch. Leicht. Recyceltes Material

Teilweise recyceltes Material / 4-Wege-Stretchmaterial / Reißverschlüsse aus recyceltem Polyester / Rippenstrick-Stretcheinsätze am Bund / Gürtelschlaufen, zusätzliche Schlaufe für z.B. Schlüssel / 2 Vordertaschen / 2 Gesäßtaschen mit verdecktem Reißverschluss / 2 Oberschenkeltaschen mit verdecktem Reißverschluss, Patten mit schickem Magnetverschluss / Vorgeformte Knie / Verstellbarer Beinabschluss mit Kordelzug / YKK-Reißverschluss am Beinabschluss / Versteckter Stiefelhaken / OEKO-TEX® zertifiziert.

MATERIAL Stretch 92% recyceltes Polyester, 8% Elastan. **GEWICHT** 220 g/m². **FARBEN** 940 Schwarz **GRÖSSEN** XS-2XL.



940

OUTDOOR

ZIRCON OUTDOOR-STRETCHSHORTS DAMEN

ART.-NR.: 300388

4-Wege-Stretch. Leicht. Recyceltes Material

Teilweise recyceltes Material / 4-Wege-Stretchmaterial / Reißverschlüsse aus recyceltem Polyester / Rippstrick-Stretcheinsätze an der Taille / Gürtelschlaufen, zusätzliche Schlaufe für z.B. Schlüssel / 2 Vordertaschen / 2 Gesäßtaschen mit verdecktem Reißverschluss / 2 Oberschenkeltaschen mit verdecktem Reißverschluss, Klappen mit elegantem Magnetverschluss / OEKO-TEX®-zertifiziert.

MATERIAL Stretch 92% recyceltes Polyester, 8% Elastan. **GEWICHT** 220 g/m². **FARBEN** 940 Schwarz **GRÖSSEN** XS-2XL.



940

HELIUM-STRETCH-OUTDOOR-HOSE DAMEN

ART.-NR.: 131302

4-Wege-Stretch. Verstärkungen an besonders beanspruchten Stellen. Recyceltes Material

Recyceltes 4-Wege-Stretch-Material / Strapazierfähiger Ripstop-Stretch an Vorder-, Rücken- und der Oberschenkelrückseite / YKK-Reißverschlüsse / Schwarze, reflektierende Details / Elastischer Bund / Erweiterte Gürtelschlaufe / Doppelt verstärkte Schrittnaht / 2 Vordertaschen / 2 Gesäßtaschen mit verdecktem Reißverschluss / 2 große Oberschenkeltaschen mit Druckknopfverschluss, eine davon mit Handytasche / Mesh-Belüftung mit Reißverschluss an den Seiten / Wasserabweisende Verstärkung auf der Innenseite des Unterschenkels / Verstellbarer Beinabschluss mit Druckknopfverschluss / Verdeckter Stiefelhaken / OEKO-TEX® zertifiziert.

MATERIAL 92% recyceltes Polyester, 8% Elasthan. Ripstop-Material: 92 % recyceltes Polyester, 8 % Elasthan. **GEWICHT** 260 g/m². Stretch-Ripstop-Material 221 g/m². **FARBEN** 940 Schwarz **GRÖSSEN** XS-2XL.



940

CARBON SEMISTRETCH OUTDOOR HOSEN DAMEN

ART.-NR.: 131309

4-Wege-Stretch-Einsätze. Wasserabweisende Stellen. Recyceltes Material

Recyceltes und organisches Material / 4-Wege-Stretcheinsätze vorne, an den Seiten, im Schritt, an der Rückenpasse und am Oberschenkel / Fluorcarbonfreie, wasserabweisende (DWR) Behandlung an vorderem Oberschenkel, Rücken und Unterschenkel / YKK-Reißverschlüsse / Schwarze, reflektierende Details / Teilweise elastischer Bund / Erweiterte Gürtelschlaufe / Doppelt verstärkte Schrittnaht / 2 Vordertaschen / 2 große Oberschenkeltaschen mit Reißverschluss, eine mit Handytasche / Mesh-Belüftung mit Reißverschluss an den Seiten / Knietaschen mit Außenöffnung / Elastischer Beinabschluss, verstellbar mit Druckknopfverschluss / Verdeckter Stiefelhaken / OEKO-TEX® zertifiziert.

MATERIAL 65% recyceltes Polyester, 35% Bio-Baumwolle. Stretch-Material: 92% recyceltes Polyester, 8% Elasthan. **GEWICHT** 205 g/m². Stretch-Material 260 g/m². **FARBEN** 940 Schwarz **GRÖSSEN** XS-2XL.



940

CARBON SEMISTRETCH OUTDOOR SHORTS DAMEN

ART.-NR.: 131300

4-Wege-Stretch-Einsätze. Wasserabweisende Stellen. Recyceltes Material

Recyceltes und organisches Material / 4-Wege-Stretcheinsätze vorne, an den Seiten, im Schritt, an der Rückenpasse und am Oberschenkel / Fluorkarbonfreie, wasserabweisende (DWR) Behandlung an vorderem Oberschenkel und Rücken / YKK-Reißverschlüsse / Schwarze, reflektierende Details / Teilweise elastischer Bund / Erweiterte Gürtelschlaufen / Doppelt verstärkte Schrittnaht / 2 Vordertaschen / 2 große Oberschenkeltaschen mit Reißverschluss, eine davon mit Handytasche / Elastisches Band an den Beinabschlüssen / OEKO-TEX® zertifiziert.

MATERIAL 65% recyceltes Polyester, 35% Bio-Baumwolle. Stretch-Material: 92% recyceltes Polyester, 8% Elasthan. **GEWICHT** 205 g/m². Stretch-Material 260 g/m². **FARBEN** 940 Schwarz **GRÖSSEN** XS-2XL.



545

SERVICE STRETCH-JEANS DAMEN 2506 DCS

ART.-NR.: 125976

4-Wege-Stretch. Langlebig. Funktionstaschen

CORDURA®-Denim 4-Wege-Stretch Material / Schlitz mit Druckknopf / D-Ring / 2 Vordertaschen - eine mit Münztasche / 2 Gesäßtaschen / Zollstocktasche innen / Beintasche mit Patte und Klettverschluss, Handytasche mit Patte und Klettverschluss sowie Stifttaschen / OEKO-TEX® zertifiziert.

MATERIAL 73% Baumwolle, 17% Polyamid, 8% Elastomultiester, 2% Elastan. **GEWICHT** 322 g/m². **FARBEN** 545 Indigoblau **GRÖSSEN** C32-C50.



941

544



940

NEU

Beinlänge kann angepasst werden



941

940



540

GREEN HOSE DAMEN 2931 GWM

ART.-NR.: 301236

Robustes Lightweight-Material. Mechanischer Stretch. Umweltproduktdeklaration (EPD)

Teilweise recyceltes Material / Mit EPD (Environmental Product Declaration) / Mechanischer Stretch / Rippenstrick-Stretcheinsätze in der Taille / Verdeckter Knopf vorne / 2 Vordertaschen / 2 Gesäßtaschen / Zollstocktasche und Werkzeugtasche / Beintasche mit Schlaufe für Ausweishalter, Patte mit verdecktem Druckknopfverschluss / Vorgeformte Knie / Verstellbare Beinlänge mit 5 cm Saumzugabe / Geprüft gemäß EN 13758-2 UPF 40+ UV-Schutz / Industriewäsche getestet nach ISO 15797 / OEKO-TEX® zertifiziert / EPD Nummer 13205 bei environdec.com

MATERIAL 65% recyceltes Polyester, 35% Baumwolle, mechanischer Stretch-Twill. **GEWICHT** 250 g/m². **FARBEN** 544 Dunkel Marineblau, 940 Schwarz, 941 Dunkelgrau **GRÖSSEN** C34-C50.

HOSE DAMEN 278 P154

ART.-NR.: 100426

Robustes Lightweight-Material. Funktionstaschen. Für Industriewäsche geeignet

2 Vordertaschen / 2 Gesäßtaschen – eine mit Patte / Verdeckter Hosenknopf aus Plastik / Beintasche mit Zollstocktasche (auf der Seitennaht aufgesetzt) und 3 extra Taschen / Beintasche mit Handytasche (außen) mit Patte und Klettverschluss / Industriewäsche geeignet gemäß ISO 15797 / OEKO-TEX® zertifiziert.

MATERIAL 65% Polyester, 35% Baumwolle. **GEWICHT** 245 g/m². **FARBEN** 540 Marineblau, 940 Schwarz, 941 Dunkelgrau **GRÖSSEN** C34–C50.



996

896

586

556



982



982

896

866

796

586

556

299



996

CORE

Beinlänge kann angepasst werden

982

DAMENJACKE 4556 STFP

ART.-NR.: 129529

Langlebiges, leichtes mechanisches Stretchmaterial. Reflektierende Details. Für Industriewäsche geeignet

Mechanischer Stretchstoff / Dunkelgrau reflektierende Details / Stehkragen / Verdeckter Reißverschluss mit Druckknopfleiste bis zum oberen Kragenrand / 2 Brusttaschen mit Patte und verdecktem Druckknopfverschluss / D-Ring unter der Brusttasche / 1 Innentasche mit Knopfverschluss / 2 Vordertaschen mit Reißverschluss / 4 Stifttaschen auf dem linken Ärmel / Tasche mit Druckknopfverschluss auf dem rechten Ärmel / Bund und Ärmelbündchen verstellbar / CORDURA® verstärkte Ellenbogen-Partien / Verlängerter Rücken / Industriewäsche geeignet gemäß ISO 15797 / OEKO-TEX® zertifiziert / RFID-Chip kann als VAS-Lösung hinzugefügt werden.

MATERIAL 65 % Polyester, 35 % Baumwolle. **GEWICHT** 260 g/m². **FARBEN** 556 Marine/Gelb, 586 Marine/Grau, 896 Grau/Schwarz, 982 Schwarz/Gelb, 996 Schwarz/Grau **GRÖSSEN** XS-4XL.

DAMENHOSE 2554 STFP

ART.-NR.: 129483

Mechanischer Stretch. Robustes Lightweight-Material. Für Industriewäsche geeignet

Mechanischer Stretchstoff / Dunkelgraue reflektierende Details / verdeckte Druckknopfleiste / 2 Vordertaschen / 2 Gesäßtaschen / doppelte Schrittnaht / 2 Oberschenkeltaschen / Beintasche mit Extra-Taschen / Schlaufe für innenliegende Zollstocktasche / Beintasche mit Patte und Klettverschluss, Handytasche und Zusatztasche mit Patte und Klettverschluss, D-Ring unter der Patte / CORDURA®-verstärkte Beinabschlüsse / Beinlänge verstellbar mit 5 cm Saumzugabe / Industriewäsche geeignet gemäß ISO 15797 / Mit EPD (Environmental Product Decleration) - Registrierungsnummer 1701 bei environdec.com / OEKO-TEX® zertifiziert / RFID-Chip kann als VAS-Lösung hinzugefügt werden.

MATERIAL 65 % Polyester, 35 % Baumwolle. **GEWICHT** 260 g/m². **FARBEN** 299 Khaki/Schwarz, 556 Marine/Gelb, 586 Marine/Grau, 796 Army Grün/Schwarz, 866 Grau/Rot, 896 Grau/Schwarz, 982 Schwarz/Gelb, 996 Schwarz/Grau **GRÖSSEN** C34–C50.



940



540

GREEN JACKE, DAMEN 4689 GRT

ART.-NR.: 130720

Recyceltes Material. Leicht. Umweltproduktdeklaration (EPD)

Teil der Fristads Green Kollektion / Stehkragen / Verdeckter Reißverschluss mit Druckknöpfe / 2 Brusttaschen mit Patte und verdecktem Druckknopfverschluss / D-Ring unter der Brusttasche / 1 Innentasche mit Druckknopf / 2 Vordertaschen mit Reißverschluss / 4 Stifttaschen am linken Ärmel / Verstellbare Taille / Verlängerte Rückenpartie / Industriewäsche geeignet gemäß ISO 15797 / mit EPD (Environmental Product Declaration) - Registrierungsnummer 1702 bei environdec.com / OEKO-TEX® zertifiziert / RFID-Chip kann als VAS-Lösung hinzugefügt werden.

MATERIAL 65% Polyester, 35% Lyocell. **GEWICHT** 260 g/m². **FARBEN** 540 Marineblau, 940 Schwarz **GRÖSSEN** XS-3XL.



940



540

Beinlänge kann angepasst werden

GREEN DAMENHOSE 2689 GRT

ART.-NR.: 130721

Recyceltes Material. Leicht. Umweltproduktdeklaration (EPD)

Teil der Fristads Green Kollektion / 2 Vordertaschen / Doppelt verstärkte Schrittnaht / 2 Gesäßtaschen / 2 Beintaschen / Beintasche mit Extrataschen / Schlaufe für Zollstock in der Beintasche / Beintasche mit Patte und Klettverschluss, Handytasche mit Patte und Extratasche mit Patte, Klettverschluss und einem D-Ring unter der Patte / CORDURA®-verstärkte Beinabschlüsse / Verstellbare Beinlänge mit 5 cm Saumzugabe / Industriewäsche geeignet gemäß ISO 15797 / mit EPD (Environmental Product Declaration) - Registrierungsnummer 1701 bei environdec.com / OEKO-TEX® zertifiziert / RFID-Chip kann als VAS-Lösung hinzugefügt werden.

MATERIAL 65% Polyester, 35% Lyocell. **GEWICHT** 260 g/m². **FARBEN** 540 Marineblau, 940 Schwarz **GRÖSSEN** C34-C50.



940

ACODE STRETCH-T-SHIRT DAMEN 1926 ELA

ART.-NR.: 124215

4-Wege-Stretch. Komfortable Baumwolle. OEKO-TEX zertifiziert

Rundhalsausschnitt / Seitennähte / OEKO-TEX® zertifiziert.

MATERIAL 95% Baumwolle, 5% Elasthan. **GEWICHT** 185 g/m². **FARBEN** 940 Schwarz **GRÖSSEN** XS–3XL.



544



940

ACODE STRETCH-T-SHIRT LANGARM DAMEN 1927 ELA

ART.-NR.: 124214

Komfortable Baumwolle. 4-Wege-Stretch. OEKO-TEX zertifiziert

Rundhalsausschnitt / Langarm / Seitennähte / OEKO-TEX® zertifiziert.

MATERIAL 95% Baumwolle, 5% Elasthan. **GEWICHT** 185 g/m². **FARBEN** 544 Dunkel Marineblau, 940 Schwarz **GRÖSSEN** XS–3XL.





60

OEKO TEX® STANDARD 100 Ö 97-055 RISE

ACODE T-SHIRT DAMEN 1917 HSJ

ART.-NR.: 100245

Komfortable Baumwolle. OEKO-TEX zertifiziert

Rundhalsausschnitt / Seitennähte / OEKO-TEX® zertifiziert.

MATERIAL 100% Baumwolle (Hellgrau: 85% Baumwolle, 15% Viskose). **GEWICHT** 190 g/m². **FARBEN** 331 Rot, 544 Dunkel Marineblau, 900 Weiß, 940 Schwarz **GRÖSSEN** S–2XL.





40

OEKO TEX® STANDARD 100 Ö 97-055 RISE

ACODE POLOSHIRT DAMEN 1723 PIQ

ART.-NR.: 100221

Komfortable Baumwolle. OEKO-TEX zertifiziert

Flachstrickkragen und -bündchen / Frontblende mit Knopfverschluss / Seitenschlitze / OEKO-TEX® zertifiziert.

MATERIAL 100% Baumwolle. **GEWICHT** 230 g/m². **FARBEN** 331 Rot, 544 Dunkel Marineblau, 900 Weiß, 940 Schwarz, 941 Dunkelgrau **GRÖSSEN** S–2XL.





CORE

40

OEKO TEX® STANDARD 100 SE 23-310 RISE

ALNARYD

SWEATJACKE DAMEN 7832 GKI

ART.-NR.: 301286

Doppelseitiges Gewebe. Recyceltes Material. Taschen mit Reißverschluss

Double-Face Material / Durchgehender Frontreißverschluss / Brusttasche mit Reißverschluss / 2 Vordertaschen mit Reißverschluss / 2 Innentaschen / Rippstrickbündchen an Ärmeln und Saum / Kontrastnähte / OEKO-TEX® zertifiziert.

MATERIAL 60% Baumwolle, 40% recyceltes Polyester. **GEWICHT** 325 g/m². **FARBEN** 544 Dunkel Marineblau, 940 Schwarz **GRÖSSEN** S-2XL.



40

OEKO TEX® STANDARD 100 Ö 97-055 RISE

ACODE SWEATJACKE DAMEN 1748 DF

ART.-NR.: 110170

Doppelseitiges Gewebe. Baumwoll-Feeling

DoubleFace Material / Durchgehender Reißverschluss vorne / Brusttasche mit Reißverschluss / 2 Vordertaschen / Saum und Armabschlüsse aus Rippstrick / Flatlock-Nähte / OEKO-TEX® zertifiziert.

MATERIAL 80% Baumwolle, 20% Polyester. **GEWICHT** 320 g/m². **FARBEN** 940 Schwarz **GRÖSSEN** S–2XL.


940

CORE


544


940

FLEECEJACKE DAMEN 1498 FLE

ART.-NR.: 119011

Taschen mit Reißverschluss. OEKO-TEX zertifiziert

Reißverschluss vorn mit Blende (innen) / 2 Vordertaschen mit Reißverschluss / Verlängerte Rückenpartie / Raglan-Ärmel / Elastischer Einfassung an Armabschlüssen / OEKO-TEX® zertifiziert.

MATERIAL 100% Polyester. **GEWICHT** 280 g/m². **FARBEN** 544 Dunkel Marineblau, 940 Schwarz **GRÖSSEN** S–2XL.

COBALT POLARTEC® POWER STRETCH® HOODIE DAMEN

ART.-NR.: 301215

4-Wege-Stretch. Atmungsaktiv, schweißableitend, schnell trocknend. Recyceltes Material

Polartec® Power Stretch®-Fleece / teilweise rezykliertes Material / 4-Wege-Stretch-Material / Leichte Wärme / Transportiert Feuchtigkeit / Hohe Atmungsaktivität / Schnell trocknend / Glatte Oberfläche und aufgeraute Innenseite / Mit Kordel verstellbare Kapuze / Durchgehender Frontreißverschluss / Raglan-Ärmel / 2 Vordertaschen mit Reißverschluss / 2 Innentaschen / Verlängerte Ärmel aus Doppelgewebe mit Daumengriff / verlängerte Rückenpartie / Bluesign®-zertifiziertes Material / OEKO-TEX®-zertifiziert.

MATERIAL 84% recyceltes Polyester, 16% Elasthan. **GEWICHT** 224 g/m². **FARBEN** 940 Schwarz **GRÖSSEN** XS-2XL.


940


741

ARGON MICRO WEBPELZ-FLEECEJACKE DAMEN

ART.-NR.: 300892

4-Wege-Stretch. Hoher Tragekomfort. Recyceltes Material

Recyceltes Material / 4-Wege-Stretch / Glatte Innenseite / Durchgehender Frontreißverschluss mit Innenleiste / Brusttasche mit Reißverschluss / 2 Fronttaschen mit Reißverschluss / 2 Innentaschen / Elastische Bündchen an Ärmeln und Taille / Daumengriff / verlängerte Rückenpartie / OEKO-TEX®-zertifiziert.

MATERIAL 100% recycelter Polyester. **GEWICHT** 335 g/m². **FARBEN** 741, 940 Schwarz **GRÖSSEN** XS-2XL.

NEU


940

ARGON MIKROFLOR FLEECE-WESTE DAMEN

ART.-NR.: 301473

4-Wege-Stretch. Hoher Tragekomfort. Recyceltes Material

Recyceltes Material / 4-Wege-Stretch / Glatte Innenseite / Durchgehender Frontreißverschluss mit Innenleiste / Brusttasche mit Reißverschluss / 2 Fronttaschen mit Reißverschluss / 2 Innentaschen / Elastische Einfassungen an Armausschnitten und Taille / Verlängerter Rücken / OEKO-TEX® zertifiziert.

MATERIAL 100% recycelter Polyester. **GEWICHT** 335 g/m². **FARBEN** 940 Schwarz **GRÖSSEN** XS-2XL.

NEU Herbst



940



940

CORE



544

TYRESTA

FUNKTIONS-KAPUZEN-SOFTSHELLJACKE DAMEN 4872 GBF

ART.-NR.: 301667

Winddicht und wasserabweisend. Primaloft® Wärme-Einsätze. Recyceltes Material

Teilweise recyceltes Material / Wind- und wasserdichtes Material, keine verschweißten Nähte / Fleece-Innenseite / Wärmende Einsätze mit recycelter, leichtgewichtige PrimaLoft®-Wattierung an den Seiten und in der Kapuze / Abnehmbare Kapuze mit verstärktem Schirm / Durchgehender, wasserabweisender Frontreißverschluss mit Innenleiste / Raglanärmel / Brusttasche mit wasserabweisendem Reißverschluss / 2 Fronttaschen mit wasserabweisendem Reißverschluss / Elastische Kanten an Ärmeln und Po / Verlängerter Rücken / Reflektierende Details / Wassersäule 3.000 mm / OEKO-TEX® zertifiziert.

MATERIAL 88% recyceltes Polyester, 12% Polyurethan. PrimaLoft®-Paneele, Füllung aus 100% recyceltem Polyester. **GEWICHT** 300 g/m². PrimaLoft®-Wattierung 60 g/m². **FARBEN** 940 Schwarz **GRÖSSEN** XS-2XL.

HAVERDAL

SOFTSHELL-JACKE DAMEN 1477 SBT

ART.-NR.: 113530

Winddicht, wasserabweisend und atmungsaktiv. Leicht. Mechanischer Stretch

Winddicht, wasserabweisend und atmungsaktiv / Mechanischer Stretch / Innenseite gebürstet / Durchgehender Frontreißverschluss / 2 Fronttaschen mit Reißverschluss / Verstellbare Ärmelbündchen / Wasserdichtigkeit des Gewebes 8.000 mm / OEKO-TEX® zertifiziert.

MATERIAL 100% Polyester. **GEWICHT** 235 g/m². **FARBEN** 544 Dunkel Marineblau, 940 Schwarz **GRÖSSEN** S–2XL.



940



544

CORE



940

ACODE SOFTSHELL-WESTE DAMEN 1507 SBT

ART.-NR.: 113532

Winddicht, wasserabweisend und atmungsaktiv. Mechanischer Stretch. Leicht

Atmungsaktiv, winddicht und wasserabweisend / Mechanischer Stretch / Innenseite gebürstet / Durchgehender Front-Reißverschluss / 2 Vordertaschen mit Reißverschluss / Verstellbarer Saum mit Kordelzug / verlängerte Rückenpartie / Wassersäule aus Gewebe 8.000 mm / OEKO-TEX® zertifiziert.

MATERIAL 100% Polyester. **GEWICHT** 235 g/m². **FARBEN** 940 Schwarz **GRÖSSEN** S–2XL.

EN 343

HAVERDAL

STRETCH FUNKTIONSJACKE DAMEN 4981 GLS

ART.-NR.: 301275

Wasserdicht, winddicht und atmungsaktiv. 4-Wege-Stretch. Recyceltes Material

Teilweise recyceltes Material / Ripstop 4-Wege-Stretch-Material / Wasserdicht, winddicht und atmungsaktiv / Versiegelte Nähte / Abnehmbare und verstellbare Kapuze mit verstärkter Spitze / Fleecegefütterter Kragen / Durchgehender, wasserabweisender 2-Wege-Frontreißverschluss mit Knopfleiste innen / 2 Brusttaschen mit verdecktem Reißverschluss / 2 Vordertaschen mit verdecktem Reißverschluss / Innentasche mit Reißverschluss / Vorgeformte Ärmel / Verstellbarer Ärmelabschluss / Elastische Innenmanschette mit Daumengriff / Verstellbarer Kordelzug am Saum / Verlängertes Rückenteil / Reflektierende Details / Reißverschluss im Futter für Transfers / Wassersäule 10. 000 mm / RET <15 / Geprüft nach EN 343 Klasse 4/4 / OEKO-TEX®-zertifiziert.

MATERIAL 4-Wege-Stretch, 2-lagiges Material mit Membran. 91% recyceltes Polyamid, 9% Elasthan, 180 g/m². Futter aus 100% Polyester. **GEWICHT** Außenmaterial 230 g/m². Futter 65 g/m². **FARBEN** 544 Dunkel Marineblau, 940 Schwarz **GRÖSSEN** S-2XL.



544



940

30

OEKO TEX® STANDARD 100 SE 23-310 RISE

OUTDOOR

ZINC OUTDOOR-JACKE DAMEN

ART.-NR.: 132041

Wasserdicht, winddicht und atmungsaktiv. Leicht. Recyceltes Material

Wasser- und winddicht / Getapte Nähte / Fluorcarbonfreie, wasserabweisende Behandlung / Verstellbare Kapuze mit verstärktem Schirm und Kordelzug / Wasserabweisender Frontreißverschluss in voller Länge / Vorgeformte Ärmel / 1 Brusttasche mit wasserabweisendem Reißverschluss / 2 Vordertaschen mit Reißverschluss / Elastische Arm- und Bundabschlüsse / Verlängerte Rückenpartie / Wassersäule > 10.000 mm / Atmungsaktivität 15.000 Gramm (g/m² / 24 Stunden) / e-dye® / OEKO-TEX® zertifiziert.

MATERIAL 67% recyceltes Polyester, 33% Polyurethan. **GEWICHT** 155g/m². **FARBEN** 544 Dunkel Marineblau, 940 Schwarz **GRÖSSEN** XS-2XL.



940

40

OEKO TEX® STANDARD 100 Ö 97-055 RISE

ACODE STEPPWESTE DAMEN 1516 SCQ

ART.-NR.: 117887

Stretch-Einsätze. Leicht. Taschen mit Reißverschluss

Vollständig mit leichtem Steppfutter gefüttert / Softshell-Einsätze an den Seiten / Durchgehender Reißverschluss vorne / 2 Vordertaschen mit Reißverschluss / Rippbündchen am Hals, an den Armausschnitten und an Unterkante / OEKO-TEX® zertifiziert.

MATERIAL 100% Polyester. **GEWICHT** Stepp-Material: 160 g/m². Softshell-Material: 240 g/m². **FARBEN** 940 Schwarz **GRÖSSEN** S–2XL.



940



NEU Herbst

CORE

544

40

EN 343

EN 342

OEKO TEX® STANDARD 100 SE 23-310 RISE

HAVERDAL

STRETCH-WINTERJACKE FRAU 4884 GLS

ART.-NR.: 301675

Wasserdicht, winddicht und atmungsaktiv. 4-Wege-Stretch. Recyceltes Material

Teilweise recyceltes Material / Außenmaterial aus Ripstop 4-Wege-Stretchmaterial / Wasserdicht, winddicht und atmungsaktiv / verschweißte Nähte / gestepptes Futter / abnehmbare und verstellbare Kapuze mit verstärktem Schirm / mit Fleece gefütterter Kragen / durchgehender, wasserabweisender Zwei-Wege-Frontreißverschluss mit Innenleiste / 2 Brusttaschen mit verdecktem Reißverschluss / 2 mit Fleece gefütterte Fronttaschen mit verdecktem Reißverschluss / Innentasche mit Reißverschluss / vorgeformte Ärmel / verstellbarer Ärmelabschluss / elastische Innenmanschette mit Daumengriff / belüftendes Mesh-Futter im Armausschnitt und am Ärmelende / verstellbarer Kordelzug am unteren Ende / verlängerter Rücken / reflektierende Details / Reißverschluss im Futter für den Übergang / Waterpillar 10, 000 mm / Atmungsaktivität Außenmaterial RET <15 / Geprüft nach EN 342 und EN 343 Klasse 4/1, Außenmaterial geprüft nach EN 343 Klasse 4/4 / OEKO-TEX® zertifiziert.

MATERIAL Äußeres Material: 4-Wege-Stretch, 2-Lagen-Material mit Membran. 91% recyceltes Polyester, 9% Elasthan. Futter: 100% Polyester, gesteppte Wattierung. **GEWICHT** Oberstoff 230 g/m². Futter 195 g/m², Ärmel 145 g/m². **FARBEN** 544 Dunkel Marineblau, 940 Schwarz **GRÖSSEN** S-2XL.



544



CORE

940

940

60

EN 342

OEKO TEX® STANDARD 100 SE 23-310 RISE

HAVERDAL

SOFTSHELL-STRETCH-WINTERJACKE DAMEN 1420 GSW

ART.-NR.: 119009

Winddicht und wasserabweisend. 4-Wege-Stretch. Recyceltes Material

Teilweise recyceltes Material / Winddicht und wasserabweisend / Außenmaterial aus 4-Wege-Stretchmaterial / Verstärkungen an Schultern und Ärmeln / Steppfutter / Abnehmbare und verstellbare Kapuze / Fleecegefütterter Kragen / Fronttaschenöffnung mit Reißverschluss oben am Kragen und verdecktem Druckknopfverschluss / Verdeckte vertikale Reißverschlusstasche, bei geschlossenem Kleidungsstück zugänglich / 2 Vordertaschen mit Reißverschluss / 2 Innentaschen mit Reißverschluss / Innentasche aus Mesh / Rippstrick-Innenbündchen am Ärmelende / Verstellbarer Kordelzug unten / Reflektierende Details / Verlängerter Rücken / Reißverschluss im Futter für Transfer / Wassersäule > 3.000 mm / Geprüft nach EN 342 / OEKO-TEX® zertifiziert.

MATERIAL Obermaterial: 4-Wege-Stretch, 2-Lagen-Material mit Membran. 93% recyceltes Polyester, 7% Elasthan. Futter: Steppwattierung aus 100% Polyester. Verstärkung: 100% Polyester. **GEWICHT** Obermaterial 215 g/m². Futter 195 g/m², Ärmel 165 g/m². **FARBEN** 544 Dunkel Marineblau, 940 Schwarz **GRÖSSEN** S–2XL.

940



NEU

OUTDOOR

ATMOS PRIMALOFT® KAPUZEN-PUFFERJACKE DAMEN

ART.-NR.: 301498

Recyceltes Material. Winddicht und wasserabweisend. Weich und warm

Recyceltes Material / Winddicht und wasserabweisend / Recycelte PrimaLoft®-Wattierung - leichte Wärme / Fluorcarbonfreie wasserabweisende Behandlung (DWR) / Kapuze mit elastischer Innenkante vorne für bessere Passform / Durchgehender Frontreißverschluss aus recyceltem Polyester, mit Innenleiste / Brusttasche mit Reißverschluss / Innentasche mit Reißverschluss / 2 Fronttaschen mit Reißverschluss / Ärmelenden mit verdecktem Innengummi / Verdeckter Seitengummi unten / OEKO-TEX® zertifiziert.

MATERIAL 100% recyceltes Polyester. PrimaLoft®-Wattierung 100 % recyceltes Polyester. Innenfutter 100% recyceltes Polyamid. **GEWICHT** 620g in Größe M. **FARBEN** 940 Schwarz **GRÖSSEN** XS-2XL.



271

196

171



CORE

EN 20471 EN 14404

STIBY

HIGH VIS GREEN HANDWERKER STRETCHHOSE DAMEN KL. 1 2663 GSTP

ART.-NR.: 134237

4-Wege-Stretch. Verstärkungen an besonders beanspruchten Stellen. Umweltproduktdeklaration (EPD)

Teil der Fristads Green Kollektion / Nachhaltig / 4-Wege-Stretchmaterial / Rippenstrick-Stretcheinsätze am Bund / Strapazfähiges Ripstop 4-Wege Stretchmaterial an Gesäß und Oberschenkelrückseite / Verdeckter Knopf vorne / CORDURA®-verstärkte, lose hängende Vordertaschen, eine mit Reißverschlusstasche, 3 kleinen Taschen und Werkzeugschlaufen, die andere mit zusätzlicher Tasche / D-Ring unter der losen Tasche / 2 Vordertaschen / 2 große Taschen hinten, eine mit Reißverschluss / Beintasche mit Druckknopfverschluss, eine mit Reißverschluss / Doppelt verstärkte Schrittnaht / Hammerschlaufe / CORDURA®-verstärkte Zollstocktasche mit Werkzeugtasche, Stifttasche, Knöpfen und Schlaufen für Messer / Beintasche mit Druckknopfverschluss, Reißverschlusstasche und D-Ring / CORDURA®-verstärkte Knietaschen mit Innenöffnung / Höhenverstellung für Kniepolster in der Knietasche / CORDURA®-verstärkter Beinabschluss / Verdeckter Stiefelhaken / Zugelassen nach ISO 20471 Klasse 1, EN 14404 zusammen mit Kniepolstern 124292 und EN 13758-2 UPF 40+ Sonnen-UV-Schutz / Zugelassen nach 50 Wäschen / Mit EPD (Environmental Product Declaration) - Registrierungsnummer 4489 bei environdec.com / OEKO-TEX® zertifiziert.

MATERIAL Stretchgewebe 44% PTT (teilw. biobasiertes Material), 44% Polyester, 12% recycelter Polyester. Ripstop-Stretchgewebe 87 % Polyamid, 13 % Elastan. **GEWICHT** Stretchgewebe 260 g/m². Ripstop-Stretchgewebe 260 g/m². **FARBEN** 171 Warnschutz-Gelb/Marine, 196 Warnschutz-Gelb/Schwarz, 271 Warnschutz-Orange/Marine **GRÖSSEN** C34-C50.



271

196

171



CORE

EN 20471 EN 14404

EPD® STIBY

HIGH VIS GREEN HANDWERKER STRETCHHOSE DAMEN KL. 2 2664 GSTP

ART.-NR.: 134239

4-Wege-Stretch. Verstärkungen an besonders beanspruchten Stellen. Umweltproduktdeklaration (EPD)

Teil der Fristads Green Kollektion / Nachhaltig / 4-Wege-Stretchmaterial / Rippenstrick-Stretcheinsätze am Bund / Strapazfähiges Ripstop 4-Wege Stretchmaterial an Gesäß und Oberschenkelrückseite / Verdeckter Knopf vorne / CORDURA®-verstärkte, lose hängende Vordertaschen, eine mit Reißverschlusstasche, 3 kleinen Taschen und Werkzeugschlaufen, die andere mit zusätzlicher Tasche / D-Ring unter der losen Tasche / 2 Vordertaschen / 2 große Taschen hinten, eine mit Reißverschluss / Beintasche mit Druckknopfverschluss, eine mit Reißverschluss / Doppelt verstärkte Schrittnaht / Hammerschlaufe / CORDURA®-verstärkte Zollstocktasche mit Werkzeugtasche, Stifttasche, Knöpfen und Schlaufen für Messer / Beintasche mit Druckknopfverschluss, Reißverschlusstasche und D-Ring / CORDURA®-verstärkte Knietaschen mit Innenöffnung / Höhenverstellung für Kniepolster in der Knietasche / CORDURA®-verstärkter Beinabschluss / Verdeckter Stiefelhaken / Zugelassen nach ISO 20471 Klasse 2, EN 14404 zusammen mit Kniepolstern 124292 und EN 13758-2 UPF 40+ Sonnen-UV-Schutz. Farbe 271 ist zugelassen nach RIS-3279-TOM Ausgabe 1 UK Railway Standard / Zugelassen nach 50 Wäschen / Mit EPD (Environmental Product Declaration) - Registrierungsnummer 4489 bei environdec.com / OEKO-TEX® zertifiziert.

MATERIAL Stretchgewebe 44% PTT (teilw. biobasiertes Material), 44% Polyester, 12% recycelter Polyester. Ripstop-Stretchgewebe 87 % Polyamid, 13 % Elastan. **GEWICHT** Stretchgewebe 260 g/m². Ripstop-Stretchgewebe 260 g/m². **FARBEN** 171 Warnschutz-Gelb/Marine, 196 Warnschutz-Gelb/Schwarz, 271 Warnschutz-Orange/Marine **GRÖSSEN** C34-C50.



271

171

196



CORE

EN 20471 EN 14404

EPD® STIBY

HIGH VIS GREEN STRETCHHOSE DAMEN KL. 2 2665 GSTP

ART.-NR.: 134241

4-Wege-Stretch. Handwerker-Features. Umweltproduktdeklaration (EPD)

Teil der Fristads Green Kollektion / Nachhaltig / 4-Wege-Stretchmaterial / Rippenstrick-Stretcheinsätze am Bund / Strapazfähiges Ripstop 4-Wege Stretchmaterial an Gesäß und Oberschenkelrückseite / Verdeckter Knopf vorne / D-Ring / 2 Vordertaschen / 2 große Taschen hinten, eine mit Reißverschluss / Beintasche mit Druckknopfverschluss, eine mit Reißverschluss / Doppelt verstärkte Schrittnaht / Hammerschlaufe / CORDURA®-verstärkte Zollstocktasche mit Werkzeugtasche, Stifttasche, Knöpfen und Schlaufen für Messer / Beintasche mit Druckknopfverschluss, Reißverschlusstasche und D-Ring / CORDURA®-verstärkte Knietaschen mit Innenöffnung / Höhenverstellung für Kniepolster in der Knietasche / CORDURA®-verstärkter Beinabschluss / Verdeckter Stiefelhaken / Zugelassen nach ISO 20471 Klasse 2, EN 14404 zusammen mit Kniepolstern 124292 und EN 13758-2 UPF 40+ Sonnen-UV-Schutz. Farbe 271 ist zugelassen nach RIS-3279-TOM Ausgabe 1 UK Railway Standard / Zugelassen nach 50 Wäschen / Mit EPD (Environmental Product Declaration) - Registrierungsnummer 3888 bei environdec.com / OEKO-TEX® zertifiziert.

MATERIAL Stretchgewebe 44% PTT (teilw. biobasiertes Material), 44% Polyester, 12% recycelter Polyester. Ripstop-Stretchgewebe 87 % Polyamid, 13 % Elastan. **GEWICHT** Stretchgewebe 260 g/m². Ripstop-Stretchgewebe 260 g/m². **FARBEN** 171 Warnschutz-Gelb/Marine, 196 Warnschutz-Gelb/Schwarz, 271 Warnschutz-Orange/Marine **GRÖSSEN** C34-C50.

130



NEU

EN 20471

HIGH VIS HANDWERKER STRETCH-SHORTS DAMEN KL 1 2667 GSTP

ART.-NR.: 301370

4-Wege-Stretch. Abnehmbare Aufhängetaschen. Bio-basierendes und Recyceltes Material

Teilweise recyceltes und biobasiertes Material / 4-Wege-Stretchmaterial / Rippenstrick-Stretcheinsätze am Bund / Segmentiertes Reflexband für bessere Bewegungsfreiheit / Verdeckter Knopf vorne / CORDURA®-verstärkte, lose hängende Vordertaschen, eine mit Reißverschlusstasche, 3 kleinen Taschen und Werkzeugschlaufen, eine mit Reißverschlusstasche, 3 kleinen Taschen und Werkzeugschlaufen, die andere mit zusätzlicher Tasche / Abnehmbare, lose Vordertaschen mit verdecktem Reißverschluss / D-Ring unter loser Tasche / 2 Vordertaschen / 2 verstärkte, gepaspelte Gesäßtaschen / Doppelt verstärkte Schrittnaht / Hammerschlaufe / CORDURA®-verstärkte Zollstocktasche mit Werkzeugtasche, Stifttasche, Knopf und Schlaufe für Fahrtenmesser / Beintasche mit Druckknopf, Reißverschlusstasche und D-Ring / Geprüft nach EN ISO 20471 Klasse 1 / Zertifiziert nach 50 Wäschen / OEKO-TEX® zertifiziert.

MATERIAL Stretchgewebe 44% PTT (teilweise biobasiertes Material), 44% Polyester, 12% recyceltes Polyester. **GEWICHT** 260 g/m². **FARBEN** 130 Warnschutz-Gelb **GRÖSSEN** C34-C50.



286

271

196

171



EN 20471

TROFTA

HIGH VIS GREEN JACKE DAMEN KL. 3 4068 GPLU

ART.-NR.: 131984

Robustes Lightweight-Material. Taschen mit Reißverschluss. Umweltproduktdeklaration (EPD)

Teil der Fristads Green-Kollektion / Nachhaltig / Verdeckter Zwei-Wege-Reißverschluss mit Druckknopfleiste bis zum oberen Kragenrand / Brusttasche mit Reißverschluss und Ausweishalter / Brusttasche mit vertikalem Reißverschluss / 2 Vordertaschen mit Reißverschluss / Verstellbare Ärmelbündchen mit Druckknopfverschluss / Verstellbarer Bund mit Knöpfen / Verlängerte Rückenpartie / Geprüft und zugelassen gemäß EN ISO 20471 Klasse 2 - Größen S-M, und Klasse 3 - Größen L-5XL und 13758-2 UPF 40+ Solar UV-Schutz / Die Farben 271 und 286 sind zusätzlich geprüft und zugelassen gemäß RIS-3279-TOM Ausgabe 1 UK Railway Standard / Zugelassen nach 50 Wäschen / Industriewäsche geeignet gemäß ISO 15797 / Mit EPD (Environmental Product Declaration) - Registrierungsnummer 3878 bei environdec.com / OEKO-TEX® zertifiziert.

MATERIAL 70 % recyceltes Polyester, 30 % Bio-Baumwolle. **GEWICHT** 240 g/m². **FARBEN** 171 Warnschutz-Gelb/Marine, 196 Warnschutz-Gelb/Schwarz, 271 Warnschutz-Orange/Marine, 286 Warnschutz-Orange/Grau **GRÖSSEN** S-5XL.



171

196



Beinlänge kann angepasst werden

EN 20471 EN 14404

PRO T1

CORDURA FABRIC TROFTA

HIGH VIS HANDWERKERHOSE DAMEN KL. 1 2670 GPLU

ART.-NR.: 300529

Robustes Lightweight-Material. Abnehmbare Aufhängetaschen. Recyceltes Material

Recyceltes Material und Bio-Baumwolle / Rippenstrick-Stretcheinsätze in der Taille / Verdeckter Knopf vorne / CORDURA®-verstärkte, lose hängende Vordertaschen, eine mit 3 kleinen Taschen und Werkzeugschlaufen, die andere mit extra Tasche / Lose hängende Taschen sind mit verdecktem Reißverschluss abnehmbar / 2 Vordertaschen / 2 Gesäßtaschen / Doppelt verstärkte Schrittnaht / Hammerschlaufe / CORDURA®-verstärkte Zollstocktasche mit Werkzeugtasche, Stifttasche, Knopf und Schlaufe für Messer / Beintasche mit Druckknopfverschluss, Tasche mit Patte und Klettverschluss, D-Ring / CORDURA®-verstärkte Knietaschen mit Innenöffnung / Höhenverstellung für Knieschoner in Knietasche / CORDURA®-verstärkter Beinabschluss / Beinlänge um 5 cm verlängerbar oder um 3 cm verkürzbar / Zugelassen nach EN ISO 20471 Klasse 1, EN 14404 in Verbindung mit Knieschoner 124292 und EN 13758-2 UPF 40+ UV-Schutz / Zugelassen nach 50 Wäschen / Industriewäsche geeignet gemäß ISO 15797 / OEKO-TEX® zertifiziert.

MATERIAL 70% recyceltes Polyester, 30% Bio-Baumwolle. **GEWICHT** 240 g/m². **FARBEN** 171 Warnschutz-Gelb/Marine, 196 Warnschutz-Gelb/Schwarz **GRÖSSEN** C34-C50.



196

171



Beinlänge kann angepasst werden

EN 20471 EN 14404

PRO T4

CORDURA FABRIC TROFTA

HIGH VIS HANDWERKERHOSE DAMEN KL. 2 2671 GPLU

ART.-NR.: 300528

Robustes Lightweight-Material. Abnehmbare Aufhängetaschen. Recyceltes Material

Recyceltes Material und Bio-Baumwolle / Rippenstrick-Stretcheinsätze in der Taille / Verdeckter Knopf vorne / CORDURA®-verstärkte, lose hängende Vordertaschen, eine mit 3 kleinen Taschen und Werkzeugschlaufen, die andere mit extra Tasche / Lose hängende Taschen sind mit verdecktem Reißverschluss abnehmbar / 2 Vordertaschen / 2 Gesäßtaschen / Doppelt verstärkte Schrittnaht / Hammerschlaufe / CORDURA®-verstärkte Zollstocktasche mit Werkzeugtasche, Stifttasche, Knopf und Schlaufe für Messer / Beintasche mit Druckknopfverschluss, Tasche mit Patte und Klettverschluss, D-Ring / CORDURA®-verstärkte Knietaschen mit Innenöffnung / Höhenverstellung für Knieschützer in Knietasche / CORDURA®-verstärkter Beinabschluss / Beinlänge um 5 cm verlängerbar oder um 3 cm verkürzbar / Zugelassen nach EN ISO 20471 Klasse 2, EN 14404 in Verbindung mit Knieschützern 124292 und EN 13758-2 UPF 40+ UV-Schutz / Zugelassen nach 50 Wäschen / Industriewäsche geeignet gemäß ISO 15797 / OEKO-TEX® zertifiziert.

MATERIAL 70% recyceltes Polyester, 30% Bio-Baumwolle. **GEWICHT** 240 g/m². **FARBEN** 171 Warnschutz-Gelb/Marine, 196 Warnschutz-Gelb/Schwarz **GRÖSSEN** C34-C50.



286
271
196

171



Beinlänge kann angepasst werden

EN 20471 EN 14404

HIGH VIS GREEN HOSE DAMEN KL. 1 2652 GPLU

ART.-NR.: 131983

Robustes Lightweight-Material. Rippenstrick-Stretch am Bund. Umweltproduktdeklaration (EPD)

Teil der Fristads Green-Kollektion / Nachhaltig / Rippstrick-Stretcheinsätze am Bund / Verdeckter Knopf vorne / 2 Vordertaschen / 2 Gesäßtaschen / Doppelt verstärkte Schrittnaht / Hammerschlaufe / CORDURA®-verstärkte Zollstocktasche mit Werkzeugtasche, Stifttasche, Knopf und Schlaufe für ein Arbeitsmesser / Beintasche mit Druckknopfverschluss, Tasche mit Patte und Klettverschluss, D-Ring / CORDURA®-verstärkte Knietaschen mit Innenöffnung / Höhenverstellung der Kniepolster in der Knietasche / CORDURA®-verstärkte Beinabschlüsse / Beinlänge je nach Größe um 5 cm verlängerbar oder um 3 cm kürzbar / Geprüft und zugelassen gemäß EN ISO 20471 Klasse 1, EN 14404 in Verbindung mit Knieschonern 124292 und EN 13758-2 UPF 40+ Solar UV-Schutz / Zugelassen nach 50 Wäschen / Industriewäsche geeignet gemäß ISO 15797 / Mit EPD (Environmental Product Declaration) - Registrierungsnummer 3881 bei environdec.com / OEKO-TEX® zertifiziert.

MATERIAL 70 % recyceltes Polyester, 30 % Bio-Baumwolle. **GEWICHT** 240 g/m². **FARBEN** 171 Warnschutz-Gelb/Marine, 196 Warnschutz-Gelb/Schwarz, 271 Warnschutz-Orange/Marine, 286 Warnschutz-Orange/Grau **GRÖSSEN** C34-C50.



286
196
171

271



Beinlänge kann angepasst werden

EN 20471 EN 14404

HIGH VIS GREEN HOSE DAMEN KL. 2 2642 GPLU

ART.-NR.: 131973

Robustes Lightweight-Material. Rippenstrick-Stretch am Bund. Umweltproduktdeklaration (EPD)

Teil der Fristads Green-Kollektion / Nachhaltig / Rippstrick-Stretcheinsätze am Bund / Verdeckter Knopf vorne / 2 Vordertaschen / 2 Gesäßtaschen / Doppelt verstärkte Schrittnaht / Hammerschlaufe / CORDURA®-verstärkte Zollstocktasche mit Werkzeugtasche, Stifttasche, Knopf und Schlaufe für ein Arbeitsmesser / Beintasche mit Druckknopfverschluss, Tasche mit Patte und Klettverschluss, D-Ring / CORDURA®-verstärkte Knietaschen mit Innenöffnung / Höhenverstellung der Kniepolster in der Knietasche / CORDURA®-verstärkte Beinabschlüsse / Beinlänge je nach Größe um 5 cm verlängerbar oder um 3 cm kürzbar / Geprüft und zugelassen gemäß EN ISO 20471 Klasse 2, EN 14404 in Verbindung mit Knieschonern 124292 und EN 13758-2 UPF 40+ Solar UV-Schutz / Zugelassen nach 50 Wäschen / Industriewäsche geeignet gemäß ISO 15797 / Mit EPD (Environmental Product Declaration) - Registrierungsnummer 3881 bei environdec.com / OEKO-TEX® zertifiziert.

MATERIAL 70 % recyceltes Polyester, 30 % Bio-Baumwolle. **GEWICHT** 240 g/m². **FARBEN** 171 Warnschutz-Gelb/Marine, 196 Warnschutz-Gelb/Schwarz, 271 Warnschutz-Orange/Marine, 286 Warnschutz-Orange/Grau **GRÖSSEN** C34-C50.



230

130



EN 20471

HIGH VIS T-SHIRT DAMEN KL. 2 7458 THV

ART.-NR.: 129515

Transportiert Feuchtigkeit. Baumwolle auf der Innenseite. UV-Schutz

Rippstrick-Kragen / Reflektierende Streifen / Seitenschlitze / Innenseite aus Baumwolle / Geprüft nach EN ISO 20471 Klasse 2 und EN 13758-2 UPF 40+ UV-Schutz / Farbe 230 ist geprüft nach RIS-3279-TOM Ausgabe 2 UK Railway Standard / Zertifiziert nach 25 Wäschen / OEKO-TEX® zertifiziert.

MATERIAL 55 % Baumwolle, 45 % Polyester. **GEWICHT** 190 g/m². **FARBEN** 130 Warnschutz-Gelb, 230 Warnschutz-Orange **GRÖSSEN** XS–3XL.



330

230

130



EN 20471

HIGH VIS SWEATJACKE DAMEN KL. 3 7427 SHV

ART.-NR.: 126535

Taschen mit Reißverschluss. Baumwolle auf der Innenseite. Für Industriewäsche geeignet

Durchgehender Frontreißverschluss mit Innenleiste / Brusttasche mit vertikalem Reißverschluss / 2 Fronttaschen mit Reißverschluss / Rippstrickbündchen an Ärmeln und Saum / Geprüft nach EN ISO 20471 Klasse 2 in den Größen XS-M und Klasse 3 in den Größen L-4XL und EN 13758-2 UPF 40+ UV-Schutz. Material genehmigt UPF 100+ UV-Schutz / Farbe 230 ist genehmigt nach RIS-3279-TOM Ausgabe 2 UK Railway Standard / Zertifiziert nach 25 Wäschen / Leasing-Wäsche getestet nach ISO 15797 / OEKO-TEX® zertifiziert.

MATERIAL 75% Polyester, 25% Baumwolle. **GEWICHT** 305 g/m². **FARBEN** 130 Warnschutz-Gelb, 230 Warnschutz-Orange, 330 Warnschutz-Rot **GRÖSSEN** XS-4XL.



196
171



271

HIGH VIS SOFTSHELL-JACKE DAMEN KL. 2 4183 WYH

ART.-NR.: 125023

Winddicht, wasserabweisend und atmungsaktiv. Stretch-Material. Funktionstaschen

Winddicht, wasserabweisend, atmungsaktiv / Stretch-Material / Innenseite aus Fleece / Reißverschluss mit Innenblende / Brusttasche mit Reißverschluss / Ausweistasche / 2 Vordertaschen mit Reißverschluss / Innentasche mit Reißverschluss / Verstellbare Bundweite / Verlängerte Rückenpartie / Verstellbare Armabschlüsse mit Klettverschluss / Geprüft und zugelassen gemäß EN ISO 20471 Klasse 2 / Zertifiziert nach 20 Wäschen / OEKO-TEX®

MATERIAL 100% Polyester. **GEWICHT** 305 g/m². **FARBEN** 171 Warnschutz-Gelb/Marine, 196 Warnschutz-Gelb/Schwarz, 271 Warnschutz-Orange/Marine **GRÖSSEN** XS-3XL.



271
171



196

HIGH VIS AIRTECH® AUßENJACKE DAMEN KL. 3 4518 GTT

ART.-NR.: 127663

Wasserdicht, winddicht und atmungsaktiv. Langlebig. Funktionstaschen

Airtech® atmungsaktiv, wind- und wasserdicht / Abnehmbare und verstellbare Kapuze / Fleecegefütterter Kragen / Reflektierende Details an den Schultern / Fronttaschenöffnung mit Reißverschluss oben am Kragen und Klettverschluss / 2 Brusttaschen mit Reißverschluss / Ausweistasche / Kartentasche mit Handytasche innen, bei geschlossenem Kleidungsstück zugänglich / 2 mit Fleece gefütterte Vordertaschen mit Reißverschluss / 2 Innentaschen mit Reißverschluss / Verstellbare Ärmelabschlüsse / Elastische Innenmanschette mit Daumengriff / Verstellbarer Saum mit Kordelzug / Verlängerter Rücken / Mesh-Futter / Reißverschluss im Futter für einfaches Besticken und Übertragen / Wassersäule 20.000 mm / Atmungsaktivität Airtech® Material RET <15 / Zugelassen nach EN ISO 20471 Klasse 2 in den Größen XS-S und Klasse 3 in den Größen M-3XL und EN 343 Klasse 4/4 / Farbe 271 ist zugelassen nach RIS-3279-TOM: 2019 Issue 2 UK Railway Standard / Zertifiziert nach 25 Wäschen / OEKO-TEX® zertifiziert.

MATERIAL Airtech®, 100% Polyester, atmungsaktiv, wind- und wasserdicht. Futter 100% Polyester. **GEWICHT** Außenmaterial: 150 g/m². Futter: 65 g/m². **FARBEN** 171 Warnschutz-Gelb/Marine, 196 Warnschutz-Gelb/Schwarz, 271 Warnschutz-Orange/Marine **GRÖSSEN** XS–3XL.



396
271
196



171

HIGH VIS AIRTECH® WINTERJACKE DAMEN KL. 3 4037 GTT

ART.-NR.: 126547

Wasserdicht, winddicht und atmungsaktiv. Langlebig. Funktionstaschen

Wasserdichtes, winddichtes und atmungsaktives Airtech® / Steppfutter / Abnehmbare und verstellbare gefütterte Kapuze / Fleecegefütterterter Kragen / Reflektierende Details an den Schultern / Fronttaschenöffnung mit Reißverschluss oben am Kragen und verdecktem Druckknopfverschluss / 2 Brusttaschen mit Reißverschluss / Ausweistasche / Kartentasche mit Handytasche innen, bei geschlossenem Kleidungsstück zugänglich / 2 mit Fleece gefütterte Vordertaschen mit Reißverschluss / 2 Innentaschen mit Reißverschluss / Belüftungsnetz im Armausschnitt / Verstellbare Ärmelabschlüsse / Elastische Innenmanschette mit Daumengriff / Verstellbarer Saum mit Kordelzug / Verlängerter Rücken / Reißverschluss im Futter für einfaches Besticken und Übertragen / Wassersäule 20.000 mm / Atmungsaktivität Airtech® Material RET <15 / Zugelassen nach EN Klasse 2 in den Größen XS-S und Klasse 3 in den Größen M-3XL, EN 342 und EN 343 Klasse 4/1. Oberstoff erfüllt Klasse 4 für Wasserdampfdurchlässigkeit; EN 343 Klasse 4/4 / Farbe 271 ist nach RIS-3279-TOM: 2019 Ausgabe 2 UK Railway Standard zugelassen / Zertifiziert nach 25 Wäschen / OEKO-TEX® zertifiziert.

MATERIAL Airtech®, 100% Polyester, atmungsaktiv, wind- und wasserdicht. Steppfutter: 100% Polyester. **GEWICHT** Außenmaterial: 150 g/m². Futter: 190 g/m². **FARBEN** 171 Warnschutz-Gelb/Marine, 196 Warnschutz-Gelb/Schwarz, 271 Warnschutz-Orange/Marine, 396 Warnschutz-Rot/Schwarz **GRÖSSEN** XS-3XL.



230

130



EN 20471 EN 343

HIGH VIS GREEN FUNKTIONSJACKE DAMEN KL. 3 4681 GLPS

ART.-NR.: 301216

Wasserdicht, winddicht und atmungsaktiv. 4-Wege-Stretch. Umweltproduktdeklaration (EPD)

Recyceltes Material / Mit EPD (Environmental Product Declaration) / 4-Wege-Stretch-Material / Wasserdicht, winddicht und atmungsaktiv / verschweißte Nähte / abnehmbare und verstellbare Kapuze mit verstärktem Schirm / mit Fleece gefütterter Kragen / durchgehender, wasserabweisender Zwei-Wege-Frontreißverschluss mit Innenleiste / Brusttasche mit verdecktem, vertikalem Reißverschluss und Innenschlaufe für Ausweishalter / Vordertaschen mit Reißverschluss / Netzinnentasche mit elastischem Rand / vorgeformte Ärmel / verstellbarer Ärmelabschluss mit abgerundeter Oberseite / elastischer Innenbund mit Daumengriff / verstellbarer Kordelzug unten / verlängerter Rücken / Reißverschluss im Futter für den Übergang / Wassersäule 13.000 mm / RET <15 / Zugelassen nach EN ISO 20471 Klasse 3 und EN 343 Klasse 4/4. Farbe 230 ist nach RIS-3279-TOM Ausgabe 1 UK Railway Standard zugelassen / Nach 20 Wäschen zugelassen / OEKO-TEX® zertifiziert / EPD Nummer 06054 auf environdec.com

MATERIAL Mechanisches 4-Wege-Stretchmaterial, 2-Lagen-Material mit Membran. 100% recyceltes Polyester. Futter 100% Polyester-Taft. **GEWICHT** Außenmaterial 185 g/m². Futter 65 g/m². **FARBEN** 130 Warnschutz-Gelb, 230 Warnschutz-Orange **GRÖSSEN** XS-3XL.



130

230



EN 20471 EN 343 EN 342

TROFTA

HIGH VIS GREEN STRETCH-WINTERJACKE DAMEN KLASSE 3 4683 GLPS

ART.-NR.: 301358

Wasserdicht, winddicht und atmungsaktiv. 4-Wege-Stretch. Umweltproduktdeklaration (EPD)

Teilweise recyceltes Material / Mit EPD (Environmental Product Declaration) / Außenmaterial mit 4-Wege-Stretch / Wasserdicht, winddicht und atmungsaktiv / verschweißte Nähte / gestepptes Futter / abnehmbare und verstellbare Kapuze mit verstärktem Schirm / mit Fleece gefütterter Kragen / durchgehender wasserabweisender Zwei-Wege-Frontreißverschluss mit Innenleiste / Brusttasche mit verdecktem, vertikalem Reißverschluss und Innenschlaufe für Ausweishalter / mit Fleece gefütterte Fleecegefütterte Vordertaschen mit Reißverschluss / Netzinnentasche mit elastischem Rand / Vorgeformte Ärmel / Verstellbarer Ärmelabschluss mit abgerundeter Oberseite / Elastische Innenmanschette mit Daumengriff / Belüftungsfutter im Armausschnitt und am Ärmelabschluss / Verstellbarer Kordelzug am Bund / Verlängerter Rücken / Reißverschluss im Futter für den Transfer / Wassersäule 13.000 mm / Atmungsaktivität Oberstoff RET <15 / Geprüft nach EN ISO 20471 Klasse 3, EN 342 und EN 343 Klasse 4/1, Oberstoff geprüft nach EN 343 Klasse 4/4. Farbe 230 ist zugelassen nach RIS-3279-TOM Ausgabe 2 UK Railway Standard / Zugelassen nach 20 Wäschen / OEKO-TEX® zertifiziert / EPD Nummer 06058 auf environdec.com

MATERIAL Äußeres Material: Mechanisches 4-Wege-Stretchmaterial, 2-Lagen-Material mit Membran. 100% recyceltes Polyester. Futter: 100% Polyester, gesteppte Wattierung. **GEWICHT** Oberstoff 185 g/m². Futter 195 g/m², Ärmel 145 g/m². **FARBEN** 130 Warnschutz-Gelb, 230 Warnschutz-Orange **GRÖSSEN** XS-3XL.

171



CORE

EN 11612 **EN 1149-5** IEC 61482-2 EN 20471 EN 14404

PRO T1

FLAMESTAT HIGH VIS STRETCH-HANDWERKERHOSE DAMEN, KL.1 2171 ATHF

ART.-NR.: 129521

Stretch-Material. Leicht. Multinorm inhärenter Schutz

Stretchmaterial / Schmutz-, öl- und wasserabweisend / Verdeckter Knopf vorne / 2 verstärkte, lose hängende Taschen, eine mit 3 kleinen Taschen und Werkzeugschlaufen und eine mit extra Tasche / 2 Vordertaschen / 2 verstärkte Gesäßtaschen / Hammerschlaufe / Doppelt verstärkte Schrittnaht / Verstärkte Tasche für Zollstock und Werkzeug mit Stifttasche und Knopf und Schlaufe für Fahrtenmesser / Beintasche mit Patte und verdecktem Druckknopfverschluss, Beintasche mit Patte und verdecktem Druckknopfverschluss, Handytasche und Schlaufe für Ausweishalter / Verstärkte Knietaschen mit Innenöffnung / Höhenverstellung für Kniepolster in Knietasche / Metallfrei / Geprüft nach EN 61482-1-2 APC 1, EN 61482-1-1 ELIM: 8 cal/cm² (in lichtbogenzertifizierten Bekleidungskombinationen enthalten), EN ISO 11612 A1 B1 C1 F1, EN 1149-5, EN ISO 20471 Klasse 1 und EN 14404 zusammen mit Knieschonern 124292 / Gewebe ist nach EN 13034 zugelassen / Zertifiziert nach 50 Wäschen / Leasingwäsche-geprüft nach ISO 15797 / OEKO-TEX® zertifiziert.

MATERIAL Stretch 45% Modacryl, 34% Baumwolle, 17% Polyamid, 2% Elastan, 2% antistatische Faser. Verstärkung 45 % Modacryl, 35 % Baumwolle, 18 % Polyamid, 2 % antistatische Fasern. Inhärenter Flammschutz. **GEWICHT** Stretch 265 g/m². Verstärkung 300 g/m². **FARBEN** 171 Warnschutz-Gelb/Marine **GRÖSSEN** C34–C50.

171



CORE

EN 11612 **EN 1149-5** IEC 61482-2 EN 20471 EN 14404

PRO T3

FLAMESTAT HIGH VIS HANDWERKER STRETCH HOSE KL.2 DAMEN 2164 ATHF

ART.-NR.: 300374

Stretch-Material. Leicht. Multinorm inhärenter Schutz

Stretchmaterial / Schmutz-, öl- und wasserabweisend / Verdeckter Frontknopf / 2 Fronttaschen / 2 verstärkte Hängetaschen, eine mit 3 kleinen Taschen und Werkzeugschlaufen und eine mit extra Tasche / 2 verstärkte Gesäßtaschen, eine mit Patte und verdecktem Druckknopfverschluss / Doppelte Schrittnaht / Hammerschlaufe / Verstärkte Zollstocktasche mit Stifthalter und Knopf und Schlaufe für Fahrtenmesser / Beintasche mit Patte und verdecktem Druckknopfverschluss, Beintasche mit Patte und verdecktem Druckknopfverschluss, Handytasche, Schlaufe für Ausweishalter und zusätzlicher Zollstocktasche / Verstärkte Knietaschen mit Innenöffnung / Höhenverstellung für Knieschoner in Knietasche / Verstärkte Beinabschlüsse / Metallfrei / Geprüft nach EN 61482-1-2 APC 1, EN 61482-1-1 ELIM: 8 cal/cm² (in lichtbogenzertifizierten Bekleidungskombinationen enthalten), EN ISO 11612 A1 B1 C1 F1, EN 1149-5, EN ISO 20471 Klasse 2 und EN 14404 zusammen mit Knieschonern 124292 / Gewebe ist nach EN 13034 zugelassen / Zertifiziert nach 50 Wäschen / Leasingwäsche-geprüft nach ISO 15797 / OEKO-TEX® zertifiziert.

MATERIAL Stretch 45% Modacryl, 34% Baumwolle, 17% Polyamid, 2% Elastan, 2% antistatische Faser. Verstärkung 45 % Modacryl, 35 % Baumwolle, 18 % Polyamid, 2 % antistatische Fasern. Inhärenter Flammschutz. **GEWICHT** Stretch 265 g/m². Verstärkung 300 g/m². **FARBEN** 171 Warnschutz-Gelb/Marine **GRÖSSEN** C34-C50.

171



CORE

EN 11612 **EN 1149-5** IEC 61482-2 EN 20471 EN 14404

PRO T3

FLAMESTAT HIGH VIS UMSTANDS-STRETCH-HOSE, KL.2 2507 ATHF

ART.-NR.: 133137

Stretch-Material. Leicht. Multinorm inhärenter Schutz

Stretch-Gewebe / Schmutz-, öl- und wasserabweisend / Oberteil aus schwerem 4-Wege-Stretch-Trikot in Rippstrick mit weichem, eingearbeitetem Gummizug im oberen Bereich / Verstellbarer Bund mit eingearbeitetem Gummizug / Bund mit tiefem Ausschnitt vorne, Gürtelschlaufen, Knopf, aber ohne Reißverschluss / 2 Vordertaschen / 2 verstärkte Gesäßtaschen, eine mit Patte und verdecktem Druckknopfverschluss / Hammerschlaufe / Verstärkte Zollstocktasche mit Stifttasche und Knopf und Schlaufe für Fahrtenmesser / Beintasche mit Patte und verdecktem Druckknopfverschluss, Handytasche und Schlaufen für Ausweishalter / Verstärkte Knietaschen mit Innenöffnung / Höhenverstellung für Knieschoner in Knietasche / Verstärkte Beinabschlüsse / Metallfrei / Geprüft nach EN 61482-1-2 APC 1, EN 61482-1-1 ELIM: 8 cal/cm² (in lichtbogenzertifizierten Bekleidungskombinationen enthalten), EN ISO 11612 A1 B1 C1 F1, EN 1149-5, EN ISO 20471 Klasse 2 und EN 14404 zusammen mit Knieschonern 124292 / Das Gewebe ist nach EN 13034 zugelassen / Zertifiziert nach 50 Waschgängen / Leasingwäsche-geprüft nach ISO 15797 / OEKO-TEX® zertifiziert.

MATERIAL Stretch 45% Modacryl, 34% Baumwolle, 17% Polyamid, 2% Elastan, 2% antistatische Faser. Rippenstrick-Stretch 59% Modacryl, 36% Baumwolle, 3% Elastan, 2% antistatische Fasern. Verstärkung 45 % Modacryl, 35 % Baumwolle, 18 % Polyamid, 2 % antistatische Fasern. Inhärenter Flammschutz. **GEWICHT** Stretch 265 g/m². Rippenstrick-Stretch 440 g/ m². Verstärkung 300 g/m². **FARBEN** 171 Warnschutz-Gelb/ Marine **GRÖSSEN** C34-C50.

171



EN 11612 **EN 1149-5** IEC 61482-2 EN 20471 EN 14404

PRO T2

CORDURA FABRIC

FLAMESTAT HIGH VIS HANDWERKERHOSE DAMEN KL. 1 2777 ATHS

ART.-NR.: 126518

Multinorm inhärenter Schutz. Langlebiger, komfortabel. Schmutz-, öl- und wasserabweisend

Schmutz-, öl- und wasserabweisend / 2 einsteckbare CORDURA®-verstärkte, lose hängende Vordertaschen - eine mit 3 Taschen und Werkzeugschlaufen, die andere mit extra Tasche / 2 Vordertaschen / D-Ring / 2 CORDURA®-verstärkte Gesäßtaschen mit Patte und verdecktem Druckknopfverschluss / Hammerschlaufe / CORDURA®-verstärkte Zollstocktasche mit Werkzeugtasche sowie Knopf und Schlaufe für Arbeitsmesser / Beintasche mit Patte und verdecktem Druckknopfverschluss, Handytasche mit Patte, Klettverschluss und D-Ring / CORDURA®-verstärkte Knietaschen, mit Öffnung innen, für höhenverstellbare Kniepolster / CORDURA®-verstärkte Beinabschlüsse / Doppelnaht an Reflexstreifen / Anpassbare Beinlänge: inkl. 5 cm Extralänge / Zugelassen nach EN 14404 zusammen mit Knieschonern 124292, EN 61482-1-2 EN 61482-1-2 APC 1, EN 61482-1-1 ELIM: 9 cal/cm² (siehe Lichtbogentabelle für zertifizierte Kleidungskombinationen für EN 61482-1-2 Klasse 2 und offenen Lichtbogen nach EN 61482-1-1), EN ISO 11612 A1 A2 B1 C1 F1, EN 1149-5 und EN ISO 20471 Klasse 1 / Gewebe zugelassen nach EN 13034 / Zugelassen nach 50 Wäschen / Industriewäsche geeignet gemäß ISO 15797 / OEKO-TEX® zertifiziert.

MATERIAL 45% Modacryl, 35% Baumwolle, 18% Polyamid, 2% Antistatikfaser. Verstärkungen: 79% Baumwolle, 20% Polyamid, 1% antistatische Faser. **GEWICHT** 300 g/m². Verstärkungen: 280 g/m². **FARBEN** 171 Warnschutz-Gelb/Marine **GRÖSSEN** C34-C50.

171



EN 11612 **EN 1149-5** IEC 61482-2 EN 20471 EN 14404

PRO T3

CORDURA FABRIC

FLAMESTAT HIGH VIS HANDWERKERHOSE DAMEN KL. 2 2775 ATHS

ART.-NR.: 122196

Multinorm inhärenter Schutz. Langlebiger, komfortabel. Schmutz-, öl- und wasserabweisend

Schmutz-, öl- und wasserabweisend / Verdeckter Frontknopf / 2 CORDURA®-verstärkte, lose hängende Vordertaschen, linke Tasche mit Extrafach und rechte Tasche mit 3 Fächern und Werkzeugschlaufen / 2 Vordertaschen / 2 CORDURA®-verstärkte Gesäßtaschen, eine mit Patte / D-Ring am Bund / Hammerschlaufe / Doppelt verstärkte Schrittnaht / Beintasche mit Patte und verdecktem Druckknopfverschluss, Handytasche und Schlaufe für Ausweishalter / CORDURA®-verstärkte Zollstocktasche mit Werkzeugtasche, Stifttasche und Knopf und Schlaufe für Messerscheide / Verstärkt mit Oberschenkelpaneelen in Kontrastfarbe / Vorgeformte Knie / CORDURA®-verstärkte Knietaschen mit Innenöffnung / Höhenverstellung für Knieschoner in Knietasche / CORDURA®-verstärkte Beinabschlüsse / Zugelassen nach EN 14404 zusammen mit Knieschoner 124292, EN 61482-1-2 APC 1, EN 61482-1-1 ELIM: 9 cal/cm² (siehe Lichtbogentabelle für zertifizierte Bekleidungskombinationen für EN 61482-1-2 Klasse 2 und offenen Lichtbogen nach EN 61482-1-1), EN ISO 11612 A1 A2 B1 C1 F1, EN 1149-5 und EN ISO 20471 Klasse 2 / Das Gewebe ist nach EN 13034 zugelassen / Zertifiziert nach 50 Wäschen / Leasingwäsche-geprüft nach ISO 15797 / OEKO-TEX® zertifiziert.

MATERIAL 45% Modacryl, 35% Baumwolle, 18% Polyamid, 2% Antistatikfaser. Verstärkung aus 79% Baumwolle FR, 20% Polyamid, 1% antistatische Faser. Inhärentem Flammschutz **GEWICHT** 300 g/m². **FARBEN** 171 Warnschutz-Gelb/Marine **GRÖSSEN** C34-C50.

171



EN 11612 EN 11611 **EN 1149-5** IEC 61482-2 EN 13034 EN 20471 EN 14404

PRO T2

CORDURA FABRIC

FLAMESTAT HIGH VIS HOSE DAMEN KL. 1 2776 ATHS

ART.-NR.: 122197

Multinorm inhärenter Schutz. Langlebiger, komfortabel. Schmutz-, öl- und wasserabweisend

Schmutz-, öl- und wasserabweisend / verdeckter Knopf vorne / D-Ring am Bund / 2 Vordertaschen / 2 CORDURA®-verstärkte Gesäßtaschen mit Patten / doppelt verstärkte Schrittnaht / Beintasche mit Patte und verdecktem Druckknopfverschluss, Handytasche und Schlaufe für Ausweishalter / CORDURA®-verstärkte Zollstocktasche mit Stifthalter und Knopf und Schlaufe für Messerscheide / Vorgeformte Knie / CORDURA®-verstärkte Knietaschen mit Innenöffnung / Höhenverstellung für Knieschoner in Knietasche / CORDURA®-verstärkte Beinabschlüsse / 2-Nadel-Nähte auf Reflexband / Beinlänge verstellbar mit 5 cm Saumzugabe / Zugelassen nach EN 14404 zusammen mit Knieschoner 124292, EN 61482-1-2 APC 1, EN 61482-1-1 ELIM: 9 cal/cm² (siehe Lichtbogentabelle für zertifizierte Bekleidungskombinationen für EN 61482-1-2 Klasse 2 und offenen Lichtbogen nach EN 61482-1-1), EN ISO 11612 A1 A2 B1 C1 E2 F1, EN ISO 11611 A1 A2 Klasse 1 (siehe Flamm- und Schweißtabelle für zertifizierte Bekleidungskombinationen), EN 1149-5, EN 13034 Typ PB [6] und EN ISO 20471 Klasse 1 / Zertifiziert nach 50 Waschgängen / Leasingwäsche-geprüft nach ISO 15797 / OEKO-TEX® zertifiziert.

MATERIAL 45% Modacryl, 35% Baumwolle, 18% Polyamid, 2% Karbon. Verstärkungen: 79% Baumwolle (flammhemmend), 20% Polyamid, 1% Karbon. Inhärenter Flammschutz. **GEWICHT** 300 g/m². **FARBEN** 171 Warnschutz-Gelb/Marine **GRÖSSEN** C34-C50.



171

EN 11612 EN 11611 **EN 1149-5** IEC 61482-2 EN 13034 EN 20471

FLAMESTAT HIGH VIS JACKE DAMEN KL. 3 4275 ATHS

ART.-NR.: 122195

Multinorm inhärenter Schutz. Langlebiger, komfortabel. Schmutz-, öl- und wasserabweisend

Schmutz-, öl- und wasserabweisend / Über die Schulter führende Reflexstreifen / Verdeckter Reißverschluss mit Druckknopfleiste bis zum oberen Kragenrand / geräumige Brusttasche mit D-Ring (innen), Stifthalter und verdecktem Druckknopf / Brusttasche mit Reißverschluss / 2 Vordertaschen mit Reißverschluss / Verdeckte Druckknöpfe und Schlaufen für Messer / Innentaschen mit Knopf / Handytasche (innen) mit Klettverschluss und Schlaufe für Kopfhörer / Verstellbare Bundweite / Verstellbare Armabschlüsse / Ärmel mit Reflexstreifen / Metallfreies Kleidungsstück / Verlängerte Rückenpartie / Zugelassen nach EN 61482-1-2 APC 1, EN 61482-1-1 ELIM: 9 cal/cm² (siehe Lichtbogentabelle für zertifizierte Bekleidungskombinationen für EN 61482-1-2 Klasse 2 und offenen Lichtbogen nach EN 61482-1-1), EN ISO 11612 A1 A2 B1 C1 E2 F1, EN ISO 11611 A1 A2 Klasse 1 (siehe Flammen- und Schweißtabelle für zertifizierte Bekleidungskombinationen), EN 1149-5, EN 13034 Typ PB [6] und EN ISO 20471 Klasse 2 - Größen XS-M und Klasse 3 - Größen L-3XL / Zugelassen nach 50 Wäschen / Industriewäsche geeignet gemäß ISO 15797 / OEKO-TEX® zertifiziert.

MATERIAL 45% Modacryl, 35% Baumwolle, 18% Polyamid, 2% Karbon. **GEWICHT** 300 g/m². **FARBEN** 171 Warnschutz-Gelb/Marine **GRÖSSEN** XS-3XL.



540

EN 11612 EN 11611 **EN 1149-5** IEC 61482-2 EN 13034

FLAMESTAT HEMD DAMEN 7099 ATS

ART.-NR.: 129524

Multinorm inhärenter Schutz. Langlebiger, komfortabel. Für Schweißarbeiten zugelassen

Über die Schulter führende Reflexstreifen / Verdeckter Druckknopfverschluss unter der Frontleiste / Armabschlüsse mit verdecktem Druckknopfverschluss / 2 Brusttaschen mit Patte und verdecktem Druckknopfverschluss, eine mit Stiftschlaufen / Verlängerte Rückenpartie / Metallfreies Kleidungsstück / Geprüft und zugelassen gemäß EN 61482-1-2 APC 1, EN 61482-1-1 ELIM: 8,2 cal/cm² EBT: 9,1 cal/cm² (siehe Tabelle für Störlichtbogen geprüften Kleidungskombinationen EN 61482-1-2 Klasse 2 und offene Lichtbogen gemäß EN 61482-1-1), EN ISO 11612 A1 A2 B1 C1 E1 F1, EN ISO 11611 A1 A2 Klasse 1, EN 1149-5 und EN 13034 Typ PB [6] / Industriewäsche geeignet gemäß ISO 15797 / OEKO-TEX® zertifiziert.

MATERIAL 54% Modacryl, 44% Baumwolle, 2% Antistatikfaser. **GEWICHT** 230 g/m². **FARBEN** 540 Marineblau **GRÖSSEN** S–3XL.



540

EN 11612 **EN 1149-5** IEC 61482-2

FLAMESTAT T-SHIRT LANGARM DAMEN 7098 TFLH

ART.-NR.: 129523

Multinorm inhärenter Schutz. Hoher Tragekomfort. Neongelbe Einsätze

Über die Schulter führende Reflexstreifen / Rippstrick an Hals und Armabschlüssen / Geprüft nach EN 61482-1-2 Klasse 1, EN 61482-1-1 EBT: 5,9cal/cm² HAF: 78,9% (siehe Lichtbogentabelle für zertifizierte Bekleidungskombinationen für EN 61482-1-2 Klasse 2 und offenen Lichtbogen nach EN 61482-1-1), EN ISO 11612 A1 B1 C1 und EN 1149-5 / Industriewäsche geeignet gemäß ISO 15797 / Geprüft nach 25 Wäschen / OEKO-TEX® zertifiziert.

MATERIAL 60% Modacryl, 37% Baumwolle, 3% antistatische Fasern. **GEWICHT** 230 g/m². **FARBEN** 540 Marineblau **GRÖSSEN** S–3XL.



171

EN 11612 **EN 1149-5** IEC 61482-2 EN 20471

FLAMESTAT HIGH VIS T-SHIRT, LANGARM, DAMEN KL. 3 7097 TFLH

ART.-NR.: 129522

Multinorm inhärenter Schutz. Hoher Tragekomfort. Für Industriewäsche geeignet

Raglanärmel / Rippenstrick an Hals und Bündchen / Geprüft nach EN 61482-1-2 APC 1, EN 61482-1-1 ELIM: 4,5 cal/cm² EBT: 5,2 cal/cm² (siehe Lichtbogentabelle für zertifizierte Bekleidungskombinationen für EN 61482-1-2 Klasse 2 und offenen Lichtbogen nach EN 61482-1-1), EN ISO 11612 A1 B1 C1, EN 1149-5 und EN ISO 20471 Klasse 2 in den Größen S-L und Klasse 3 in den Größen XL-3XL / Industriewäsche getestet nach ISO 15797 / Zertifiziert nach 25 Waschgängen / OEKO-TEX® zertifiziert.

MATERIAL 60% Modacryl, 37% Baumwolle, 3% antistatische Fasern. **GEWICHT** 230 g/m². **FARBEN** 171 Warnschutz-Gelb/Marine **GRÖSSEN** S–3XL.



556

EN 11612 EN 1149-5 IEC 61482-2

FLAMESTAT T-SHIRT DAMEN, LA 7358 ATS

ART.-NR.: 131148

Multinorm inhärenter Schutz. Hoher Tragekomfort. Für Industriewäsche geeignet

V-Ausschnitt / Raglanärmel / Rippenstrick an Hals und Bündchen / Geprüft nach EN 61482-1-2 APC 1, EN 61482-1-1-1 ELIM: 9,5 cal/cm² EBT: 11 cal/cm², EN ISO 11612 A1 A2 B1 C1 FI, EN 1149-5 und EN 13758-2 UPF 40+ UV-Schutz. Das Gewebe ist mit UPF 100+ UV-Schutz zugelassen / Leasing-Wäsche getestet nach ISO 15797 / Zertifiziert nach 25 Wäschen / OEKO-TEX® zertifiziert.

MATERIAL 54% Modacryl, 44% Baumwolle, 2% antistatische Fasern. **GEWICHT** 270 g/m². **FARBEN** 556 Marine/Gelb **GRÖSSEN** S-4XL.



171

EN 11612 EN 1149-5 IEC 61482-2 EN 20471

FLAMESTAT HIGH VIS T-SHIRT, LA. DAMEN KL. 1 7108 TFL

ART.-NR.: 133269

Multinorm inhärenter Schutz. Hoher Tragekomfort. Für Industriewäsche geeignet

V-Ausschnitt / Raglanärmel / Hals und Ärmelbündchen aus Rippstrick / Geprüft und zugelassen gemäß EN 61482-1-2 APC 1, EN 61482-1-1 ELIM: 9,5 cal/cm², EN ISO 11612 A1 A2 B1 C1 F1, EN 1149-5 und EN ISO 20471 Klasse 1 / Zugelassen nach 25 Wäschen / Industriewäsche geeignet gemäß ISO 15797 / OEKO-TEX® zertifiziert.

MATERIAL 54% Modacryl, 44% Baumwolle, 2% antistatische Faser. **GEWICHT** 270 g/m². **FARBEN** 171 Warnschutz-Gelb/Marine **GRÖSSEN** S-4XL.



171

EN 11612 EN 1149-5 IEC 61482-2 EN 20471

FLAMESTAT HIGH VIS T-SHIRT KL. 3 7357 TFL

ART.-NR.: 131146

Multinorm inhärenter Schutz. Hoher Tragekomfort. Für Industriewäsche geeignet

V-Ausschnitt / Raglan-Ärmel / Rippgestrickte Hals und Ärmelbündchen / Geprüft und zugelassen gemäß EN 61482-1-2 APC 1, EN 61482-1-1 ELIM: 9,5 cal/cm², EN ISO 11612 A1 A2 B1 C1 F1, EN 1149-5 und EN ISO 20471 Klasse 2 - S-L und Klasse 3 - XL-4XL / Zugelassen nach 25 Wäschen / Industriewäsche geeignet gemäß ISO 15797 / OEKO-TEX® zertifiziert.

MATERIAL 54% Modacryl, 44% Baumwolle, 2% antistatische Fasern. **GEWICHT** 270 g/m². **FARBEN** 171 Warnschutz-Gelb/Marine **GRÖSSEN** S-4XL.



171

EN 11612 EN 11611 **EN 1149-5** IEC 61482-2 EN 13034 EN 20471

FLAMESTAT HIGH VIS STRETCH SOFTSHELLJACKE DAMEN KL. 3 4076 FSS

ART.-NR.: 130238

Stretch-Material. Extra hoher Störlichtichtbogenschutz. Multinorm inhärenter Schutz

Softshell-Stretchmaterial / Winddicht und wasserabweisend / Fronttaschenöffnung mit Reißverschluss oben am Kragen und verdecktem Druckknopfverschluss / Kragen mit verdecktem Druckknopfverschluss für ansteckbare Kapuze 130239 / Brusttasche mit Reißverschluss / Mikrofonhalterung auf der linken Vorderseite / 2 Vordertaschen mit Reißverschluss / Elastisches Band am Ärmelende / Daumengriff / Verstellbarer Bund mit Kordelzug / Metallfrei / Geprüft nach EN 61482-1-2 APC 2, EN 61482-1-1 ELIM: 23 cal/cm² EBT: 28 cal/cm² (enthalten in Kombinationen mit lichtbogenzertifizierter Kleidung), EN ISO 11612 A1 A2 B1 C2 F1, EN 1149-5, EN ISO 11611 A1 A2 Klasse 2, EN 13034 Typ PB [6], EN ISO 20471 Klasse 2 in den Größen XS-S und Klasse 3 in den Größen M-3XL und EN 13758-2 UPF 40+ UV-Schutz. Material geprüft UPF 500+ UV-Schutz / Leasingwäsche-geprüft nach ISO 15797 / OEKO-TEX® zertifiziert.

Übersetzt mit DeepL.com (kostenlose Version)

MATERIAL Stretch 47 % Modacryl, 37 % Baumwolle, 12 % Polyurethan, 2 % Polyamid, 1 % antistatische Fasern, 1 % Elasthan. **GEWICHT** 365 g/m². **FARBEN** 171 Warnschutz-Gelb/Marine **GRÖSSEN** XS–3XL.



171

EN 11612 EN 11611 **EN 1149-5** IEC 61482-2 EN 13034 EN 20471

FLAMESTAT SOFTSHELL-KAPUZE 9155 FSS

ART.-NR.: 130239

Stretch-Material. Winddicht und wasserabweisend. Kann über Helme getragen werden

Kapuze zur Verwendung mit 130238 und 127669 / Reflektierende Details an der Oberseite / Verstellbarer Kordelzug / Metallfrei / Kann über einem Helm getragen werden / Die Zertifizierung ist nur gültig, wenn sie zusammen mit den Jacken 130238 oder 127669 verwendet wird / OEKO-TEX® zertifiziert.

MATERIAL 47% Modacryl, 37% Baumwolle, 12% Polyurethan, 2% Polyamid, 1% antistatische Faser, 1% Elastan. **GEWICHT** 365 g/m². **FARBEN** 171 Warnschutz-Gelb/Marine **GRÖSSEN** XS–3XL.



171

EN 11612 EN 11611 **EN 1149-5** IEC 61482-2 EN 13034 EN 20471 EN 343

FLAMESTAT HIGH VIS GORE-TEX PYRAD® DAMENJACKE KL. 3 4195 GXE

ART.-NR.: 129742

Wasserdicht, winddicht und atmungsaktiv. Extra hoher Störlichtichtbogenschutz. Multinorm inhärenter Schutz

Zweilagiges GORE-TEX PYRAD® Material, wind- und wasserdicht, atmungsaktiv / Schmutz- und ölabweisend / Vollständig gefüttert / Reflektierende Details an den Schultern / Abnehmbare, gefütterte Kapuze mit Zugband / Verdeckter Reißverschluss mit Klettverschluss bis zum oberen Kragenrand / 2 Brusttaschen mit Patte, Klettverschluss und Reißverschluss - eine mit D-Ring / 2 Vordertaschen mit Patte, Klettverschluss und Reißverschluss / 2 Innentaschen, 1 mit Knopf und 1 mit Reißverschluss / Verstellbarer Armabschluss / Elastische Ärmelinnenbündchen / Verstellbarer Kordelzug im Bund / Reißverschluss im Futter ermöglicht Stickereien und Wärmetransfers / Metallfreies Kleidungsstück / Wassersäule > 10.000 mm / ePTFE Membran / Atmungsaktivität RET 8,33 / Zugelassen nach EN 61482-1-2 APC 2, EN 61482-1-1 ELIM: 40 cal/cm² (siehe Lichtbogentabelle für zertifizierte Bekleidungskombinationen für EN 61482-1-2 Klasse 2 und offenen Lichtbogen nach EN 61482-1-1), EN ISO 11612 A1 A2 B2 C1 D3 E3 F1, EN ISO 11611 A1 A2 Klasse 2, EN 1149-5, EN 13034 Typ PB [6], EN ISO 20471 Klasse 2 in den Größen XS-S und Klasse 3 in den Größen M-3XL und EN 343 Klasse 4/4 / Zugelassen nach 30 Waschen / OEKO-TEX® zertifiziert.



171

EN 11612 EN 11611 **EN 1149-5** IEC 61482-2 EN 13034 EN 20471 EN 343

FLAMESTAT WARNSCHUTZ AIRTECH® SHELLJACKE DAMEN KL. 3 4526 ATHR

ART.-NR.: 300563

Wasserdicht, winddicht und atmungsaktiv. Extra hoher Störlichtichtbogenschutz. Multinorm inhärenter Schutz

Wasserdicht, winddicht und atmungsaktiv / Verschweißte Nähte / Schmutz-, öl- und wasserabweisend / Abnehmbare und verstellbare Kapuze / Fronttasche mit Zwei-Wege-Reißverschluss oben am Kragen und verdecktem Klettverschluss / 2 Brusttaschen mit verdecktem Reißverschluss, eine davon mit D-Ring innen / Kartentasche mit Reißverschluss und Handytasche innen, von außen zugänglich / 2 Innentaschen, eine mit Reißverschluss / 2 mit Fleece gefütterte Vordertaschen mit Reißverschluss / Verstellbare Ärmelabschlüsse mit elastischem Innenbündchen / Verlängerter Rücken / Verstellbarer Saum mit Kordelzug / Reißverschluss im Futter für Transfer und Stickerei / Wassersäule 10. 000 mm / Atmungsaktivität RET 14,44 / Geprüft nach EN 61482-1-2 APC 2, EN 61482-1-1 ELIM: 27 cal/cm², EN ISO 11612 A1 A2 B1 C1 F1, EN ISO 11611 A1 A2 Klasse 1, EN 1149-5, EN 13034 Typ PB [6], EN ISO 20471 Klasse 2 in den Größen XS-S und Klasse 3 in den Größen M-4XL und EN 343 Klasse 3/4 / Zertifiziert nach 25 Wäschen / OEKO-TEX® zertifiziert.

MATERIAL 50% Modacryl, 41% Baumwolle, 7% PU, 2% antistatische Faser, 2-Lagen-Laminat. Futter 50% Aramid, 50% Viskose. Inhärenter Flammschutz. **GEWICHT** Außenmaterial 260 g/m². Futter 130 g/m². **FARBEN** 171 Warnschutz-Gelb/Marine **GRÖSSEN** XS-2XL.



171

EN 11612 EN 11611 **EN 1149-5** IEC 61482-2 EN 13034 EN 20471 EN 342

FLAMESTAT HIGH VIS WINTERJACKE FÜR DAMEN, KL. 3 4285 ATHS

ART.-NR.: 129548

Multinorm inhärenter Schutz. Für Schweißarbeiten zugelassen. Schmutz-, öl- und wasserabweisend

Schmutz-, öl- und wasserabweisend / Vollständig gefüttert mit Fleece am Körper und seidig-weichem Steppfutter an den Ärmeln / Reflektierende Details an den Schultern / Fronttaschenöffnung mit Reißverschluss oben am Kragen und verdecktem Druckknopfverschluss / Fleecegefütterter Kragen mit Druckknopfverschluss für ansteckbare Kapuze, 125064 / Geräumige Tasche auf der Brust mit verdecktem Druckknopfverschluss, Brusttasche mit verdecktem Druckknopfverschluss, D-Ring und Stiftschlaufe / Brusttasche mit Reißverschluss / Verdeckte Knöpfe und Schlaufe für Messerscheide / Mikrofonhalterung / Kartentasche mit Reißverschluss und Handy-Innentasche von außen zugänglich / 2 fleecegefütterte Vordertaschen mit Reißverschluss / Innentasche mit Knopf / Handy-Innentasche mit Hörerschlaufe / Elastische Ärmelinnenbündchen / Verlängerter Rücken / Verstellbarer Kordelzug am Saum / Reißverschluss im Futter für einfache Bestickung und Übertragung / Geprüft nach EN 61482-1-2 APC 2, EN 61482-1-1 ELIM: 19 cal/cm² ATPV: 25 cal/cm², EN ISO 11612 A1 B1 C1 E2 F1, EN ISO 11611 A1 Klasse 1, EN 1149-5, EN 13034 Typ PB [6], EN ISO 20471 Klasse 2 in den Größen XS-S und Klasse 3 in den Größen M-3XL und EN 342 / Zertifiziert nach 50 Waschgängen / Für Industriewäsche geeignet gemäß ISO 15797 / OEKO-TEX® zertifiziert.



171

EN 11612 EN 11611 **EN 1149-5** IEC 61482-2 EN 20471

FLAME HIGH VIS JACKE DAMEN KL. 3 4590 FLAM

ART.-NR.: 125952

Multinorm. Hoher Baumwoll-Komfort. Für Schweißarbeiten zugelassen

Vordere Knopfleiste mit Reißverschluss bis zum Kragen und verdecktem Druckknopfverschluss / 2 geräumige Taschen mit Patte und verdecktem Druckknopfverschluss, 1 mit D-Ring innen / 2 Vordertaschen mit verdecktem Druckknopfverschluss / Innentasche mit Knopfverschluss und Handytasche mit Patte und Klettverschluss / Verstellbare Taille mit Knopf / Verstellbare Ärmelbündchen mit Druckknopfverschluss / Verlängerter Rücken / Geprüft nach EN 61482-1-2 APC 1, EN 61482-1-1 ELIM: 8 cal/cm² (siehe Lichtbogentabelle für zertifizierte Bekleidungskombinationen für EN 61482-1-2 Klasse 2 und offenen Lichtbogen nach EN 61482-1-1), EN ISO 11612 A1 B1 C1 E2 F1, EN ISO 11611 A1 Klasse 1 (siehe Flammen- und Schweisstabelle für zertifizierte Bekleidungskombinationen), EN 1149-5 und EN ISO 20471 Klasse 2 Grössen XS-M und Klasse 3 Grössen L-3XL / Geprüft nach 50 Wäschen / Industriewäsche geeignet gemäß ISO 15797 / OEKO-TEX® zertifiziert.

MATERIAL 75% Baumwolle, 24% Polyester, 1% Anti-Statik-Faser. **GEWICHT** 365 g/m². **FARBEN** 171 Warnschutz-Gelb/Marine **GRÖSSEN** XS-3XL.



171

EN 11612 **EN 1149-5** IEC 61482-2 EN 20471 EN 14404

FLAME HIGH VIS HANDWERKERHOSEN DAMEN KL. 2 2589 FLAM

ART.-NR.: 125950

Multinorm. Hoher Baumwoll-Komfort. CORDURA® verstärkt

2 CORDURA®-verstärkte, lose hängende Vordertaschen, eine mit 3 Taschen und Werkzeugschlaufen, die andere mit zusätzlicher Tasche / 2 Vordertaschen / 2 CORDURA®-verstärkte Gesäßtaschen, eine mit Patte und verdecktem Druckknopfverschluss / Doppelt verstärkte Schrittnaht / Hammerschlaufe / CORDURA®-verstärkte Zollstocktasche mit Stifttasche und Knopf und Schlaufe für Fahrtenmesser / Beintasche mit Patte und verdecktem Druckknopfverschluss, Handytasche mit Patte und Klettverschluss und D-Ring / CORDURA®-verstärkte Knietaschen mit Innenöffnung / Höhenverstellung für Kniepolster in Knietasche / CORDURA®-verstärkter Beinabschluss / Geprüft nach EN 61482-1-2 APC 1, EN 61482-1-1 ELIM: 8 cal/cm² (siehe Lichtbogentabelle für zertifizierte Bekleidungskombinationen für EN 61482-1-2 Klasse 2 und offenen Lichtbogen nach EN 61482-1-1), EN ISO 11612 A1 B1 C1 F1, EN 1149-5, EN ISO 20471 Klasse 2 und EN 14404 zusammen mit Knieschonern 124292 / Zugelassen nach 50 Waschen / Industriewäsche geeignet gemäß ISO 15797 / OEKO-TEX® zertifiziert.

MATERIAL 75% Baumwolle, 24% Polyester, 1% antistatische Faser. Verstärkung: 79% Baumwolle FR, 20% Polyamid, 1% antistatische Faser. **GEWICHT** 365 g/m². **FARBEN** 171 Warnschutz-Gelb/Marine **GRÖSSEN** C34-C50.



171

EN 11612 EN 11611 **EN 1149-5** IEC 61482-2 EN 20471 EN 14404

FLAME HIGH VIS HOSE DAMEN KL. 1 2591 FLAM

ART.-NR.: 125951

Multinorm. Hoher Baumwoll-Komfort. Für Schweißarbeiten zugelassen

2 Vordertaschen / 2 CORDURA®-verstärkte Gesäßtaschen mit Patte und verdecktem Druckknopfverschluss / Doppelt verstärkte Schrittnaht / Hammerschlaufe / CORDURA®-verstärkte Zollstocktasche mit Patte und verdecktem Druckknopfverschluss und Knopf und Schlaufe für Scheidenmesser / Beintasche mit Patte und verdecktem Druckknopfverschluss, Handytasche mit Patte und Klettverschluss und D-Ring / Aramidverstärkte Knietaschen mit Innenöffnung / Höhenverstellung für Knieschoner in Knietasche / Aramidverstärkte Oberschenkelpanele / CORDURA® verstärkte Beinabschlüsse / Geprüft nach EN 61482-1-2 APC 1, EN 61482-1-1 ELIM: 8 cal/cm² (siehe Lichtbogentabelle für zertifizierte Bekleidungskombinationen für EN 61482-1-2 Klasse 2 und offenen Lichtbogen nach EN 61482-1-1), EN ISO 11612 A1 B1 C1 E2 F1, EN ISO 11611 A1 Klasse 1 (siehe Flamm- und Schweißtabelle für zertifizierte Bekleidungskombinationen), EN 1149-5, EN ISO 20471 Klasse 1 und EN 14404 zusammen mit Knieschonern 124292 / Geprüft nach 50 Wäschen / Industriewäsche geeignet nach ISO 15797 / OEKO-TEX® zertifiziert.

MATERIAL 75% Baumwolle, 24% Polyester, 1% antistatische Faser. Verstärkung: 74% Baumwolle, 25% Para-Aramid, 1% antistatische Faser. CORDURA®-Verstärkung: 79% Baumwolle FR, 20% Polyamid, 1% antistatische Faser. **GEWICHT** 365 g/m². Verstärkungen: 340 g/m². **FARBEN** 171 Warnschutz-Gelb/Marine **GRÖSSEN** C34-C50.



540

EN 11612 EN 1149-5 IEC 61482-2 EN 14404

FLAME HANDWERKERHOSE DAMEN 2730 FLAM

ART.-NR.: 125954

Multinorm. Hoher Baumwoll-Komfort. Verstärkungen an besonders beanspruchten Stellen

2 verstärkte, lose hängende Vordertaschen, Eine mit 3 Taschen und Werkzeugschlaufen und 1 mit extra Tasche / 2 Vordertaschen / 2 verstärkte Gesäßtaschen / Hammerschlaufe / Verstärkte Zollstocktasche mit Werkzeugtasche, Beintasche mit Patte und verdecktem Druckknopf, Handytasche mit Patte und Klettverschluss / Verstärkte Knietaschen mit Innenöffnung / Höhenverstellung für Knieschoner in Knietasche / Geprüft nach EN 61482-1-2 APC 1, EN 61482-1-1 ELIM: 8 cal/cm² (siehe Lichtbogentabelle für zertifizierte Bekleidungskombinationen für EN 61482-1-2 Klasse 2 und offenen Lichtbogen nach EN 61482-1-1), EN ISO 11612 A1 B1 C1 F1, EN 1149-5 und EN 14404 zusammen mit Knieschonern 124292 / Geprüft nach 50 Wäschen / Industriewäsche geeignet gemäß ISO 15797 / OEKO-TEX® zertifiziert.

MATERIAL 75% Baumwolle, 24% Polyester, 1% Anti-Statik-Faser. **GEWICHT** 365 g/m². **FARBEN** 540 Marineblau **GRÖSSEN** C34-C50.



544

EN ISO 14116 EN 1149-5

FLAMMSCHUTZ-BH 7037 MOFN

ART.-NR.: 301309

Hoher Tragekomfort. Baumwoll-Feeling. Inhärenter Flammschutz

Verstellbare elastische Träger / Doppeltes Gewebe auf der Vorderseite / Haken- und Ösenverschluss / Artikel ist nach EN ISO 14116 Index 3 und EN 1149-5 zugelassen. Das Gewebe ist zugelassen nach EN ISO 11612 A1 A2 B1 C1 F1, EN 61482-1-2 APC 1, EN 61482-1-1 ELIM 4,1 cal/cm² EBT 4,7 cal/cm² / OEKO-TEX® zertifiziert.

MATERIAL 54% Modacryl, 44% Baumwolle, 2% antistatische Faser, Jersey. Inhärenter Flammschutz. **GEWICHT** 170 g/m². **FARBEN** 544 Dunkel Marineblau **GRÖSSEN** 75 A-D, 80 A-E, 85 B-E, 90 C-E, 95 D-E.

CORE



544

EN ISO 14116 EN 1149-5

FLAMMENSCHUTZ BH 7036 MOFN

ART.-NR.: 301308

Hoher Tragekomfort. Baumwoll-Feeling. Inhärenter Flammschutz

Rückenteil im Racer-Stil / Doppeltes Gewebe im Vorderteil / Elastisches Unterteil / Das Produkt ist zugelassen nach EN ISO 14116 Index 3 und EN 1149-5. Das Gewebe ist zugelassen nach EN ISO 11612 A1 A2 B1 C1 F1, EN 61482-1-2 APC 1, EN 61482-1-1 ELIM 4,1 cal/cm² EBT 4,7 cal/cm² / OEKO-TEX® zertifiziert.

MATERIAL Jersey, 54% Modacryl, 44% Baumwolle, 2% antistatische Faser. Inhärenter Flammschutz. **GEWICHT** 170 g/m². **FARBEN** 544 Dunkel Marineblau **GRÖSSEN** S-2XL.

NEU



544

EN ISO 14116 EN 1149-5

FLAMESTAT BH-EINSÄTZE 7137 MOFN

ART.-NR.: 301643

Inhärenter Flammschutz. Hoher Tragekomfort. Baumwoll-Feeling

Verwendung zusammen mit den BHs 301308 und 301309 / Zugelassen bei Verwendung zusammen mit den BHs 301308 und 301309 gemäß EN ISO 14116, Index 3 und EN 1149-5 / OEKO-TEX® zertifiziert.

MATERIAL Außenmaterial 54% Modacryl, 44% Baumwolle, 2% antistatische Faser, Jersey. Polsterungsschaum 100% Polyurethan, Polsterungsstoff 100% Polyester. Inhärenter Flammschutz. **GEWICHT** 170 g/m². **FARBEN** 544 Dunkel Marineblau **GRÖSSEN** XS-2XL. XS = 75A. S = 75B, 80A. M = 75C, 75D, 80B, 80C, 85B. L = 80D ,85C. XL = 80E, 85D, 85E, 90C, 90D. 2XL = 90E, 95D, 95E.



CORE

544



940

FLAMESTAT-SLIP DAMEN 7023 MOFN

ART.-NR.: 300279

Baumwoll-Feeling. Leicht. Inhärenter Flammschutz

Elastischer Bund / Doppeltes Gewebe im Schritt / Artikel ist nach EN ISO 14116 Index 3 und EN 1149-5 zugelassen. Das Gewebe ist zugelassen nach EN ISO 11612 A1 A2 B1 C1 F1, EN 61482-1-2 APC 1, EN 61482-1-1 ELIM 4,1 cal/cm² EBT 4,7 cal/cm² / OEKO-TEX® zertifiziert.

MATERIAL 54% Modacryl, 44% Baumwolle, 2% antistatische Faser, Jersey. Inhärenter Flammschutz. **GEWICHT** 170 g/m². **FARBEN** 544 Dunkel Marineblau **GRÖSSEN** S-3XL.

FLAMESTAT DEVOLD® LANGE UNTERHOSE DAMEN 7432 UL

ART.-NR.: 109843

Merinowolle. Inhärenter Flammschutz. Hoher Tragekomfort

2-lagig / Mit Lenzing FR® und Merinowolle / Elastischer Taillenbund / Geprüft und zugelassen gemäß EN 61482-1-2 Klasse 1 und EN ISO 11612 A1 A2 B1 C1 / OEKO-TEX® zertifiziert.

MATERIAL 50% Viskose (flammhemmend), 50% Wolle. Inhärenter Flammenschutz. **GEWICHT** 230 g/m². **FARBEN** 940 Schwarz **GRÖSSEN** XS-XL.





Outdoor.

Workwear-Innovation – Outdoor-Freiheit

Wir haben fast 100 Jahre Erfahrung in der Entwicklung von Arbeitskleidung and dabei immer den Fokus auf die Personen, die sie tragen. Mit anderen Worten: Wir sind es gewohnt, Kleidungsstücke herzustellen, die jeglicher Witterung standhalten und dabei besonders langlebig sind. Jetzt bringen wir all unser Wissen in eine neue Kollektion ein, die die Grenze zwischen Arbeit und Freizeit verwischt – willkommen bei Fristads Outdoor.

* Outdoor ist eine limitierte Kollektion, bei der alle Kleidungsstücke so lange verkauft werden, wie der Vorrat reicht.



940

OUTDOOR

ZIRCON OUTDOOR STRETCH-HOSE

ART.-NR.: 300361

4-Wege-Stretch. Leicht. Recyceltes Material

Teilweise recyceltes Material / 4-Wege-Stretchmaterial / Reißverschlüsse aus recyceltem Polyester / Rippenstrick-Stretcheinsätze am Bund / Gürtelschlaufen, zusätzliche Schlaufe für z.B. Schlüssel / 2 Vordertaschen / 2 Gesäßtaschen mit verdecktem Reißverschluss / 2 Oberschenkeltaschen mit verdecktem Reißverschluss, Patten mit schickem Magnetverschluss / Vorgeformte Knie / Verstellbarer Beinabschluss mit Kordelzug / YKK-Reißverschluss am Beinabschluss / Versteckter Stiefelhaken / OEKO-TEX® zertifiziert.

MATERIAL Stretch 92% recyceltes Polyester, 8% Elastan. **GEWICHT** 220 g/m². **FARBEN** 940 Schwarz **GRÖSSEN** XS-2XL.



940

OUTDOOR

ZIRCON DAMEN OUTDOOR STRETCH-HOSE

ART.-NR.: 300387

4-Wege-Stretch. Leicht. Recyceltes Material

Teilweise recyceltes Material / 4-Wege-Stretchmaterial / Reißverschlüsse aus recyceltem Polyester / Rippenstrick-Stretcheinsätze am Bund / Gürtelschlaufen, zusätzliche Schlaufe für z.B. Schlüssel / 2 Vordertaschen / 2 Gesäßtaschen mit verdecktem Reißverschluss / 2 Oberschenkeltaschen mit verdecktem Reißverschluss, Patten mit schickem Magnetverschluss / Vorgeformte Knie / Verstellbarer Beinabschluss mit Kordelzug / YKK-Reißverschluss am Beinabschluss / Versteckter Stiefelhaken / OEKO-TEX® zertifiziert.

MATERIAL Stretch 92% recyceltes Polyester, 8% Elastan. **GEWICHT** 220 g/m². **FARBEN** 940 Schwarz **GRÖSSEN** XS-2XL.



940

OUTDOOR

ZIRCON OUTDOOR-STRETCH-SHORTS

ART.-NR.: 300362

4-Wege-Stretch. Leicht. Recyceltes Material

Teilweise recyceltes Material / 4-Wege-Stretchmaterial / Reißverschlüsse aus recyceltem Polyester / Rippstrick-Stretcheinsätze an der Taille / Gürtelschlaufen, zusätzliche Schlaufe für z.B. Schlüssel / 2 Vordertaschen / 2 Gesäßtaschen mit verdecktem Reißverschluss / 2 Oberschenkeltaschen mit verdecktem Reißverschluss, Klappen mit elegantem Magnetverschluss / OEKO-TEX®-zertifiziert.

MATERIAL Stretch 92% recyceltes Polyester, 8% Elastan. **GEWICHT** 220 g/m². **FARBEN** 940 Schwarz **GRÖSSEN** XS-2XL.



940

OUTDOOR

ZIRCON OUTDOOR-STRETCHSHORTS DAMEN

ART.-NR.: 300388

4-Wege-Stretch. Leicht. Recyceltes Material

Teilweise recyceltes Material / 4-Wege-Stretchmaterial / Reißverschlüsse aus recyceltem Polyester / Rippstrick-Stretcheinsätze an der Taille / Gürtelschlaufen, zusätzliche Schlaufe für z.B. Schlüssel / 2 Vordertaschen / 2 Gesäßtaschen mit verdecktem Reißverschluss / 2 Oberschenkeltaschen mit verdecktem Reißverschluss, Klappen mit elegantem Magnetverschluss / OEKO-TEX®-zertifiziert.

MATERIAL Stretch 92% recyceltes Polyester, 8% Elastan. **GEWICHT** 220 g/m². **FARBEN** 940 Schwarz **GRÖSSEN** XS-2XL.



940

OUTDOOR

HELIUM-STRETCH-OUTDOOR-HOSE

ART.-NR.: 131299

4-Wege-Stretch. Verstärkungen an besonders beanspruchten Stellen. Recyceltes Material

Recyceltes 4-Wege-Stretch-Material / Strapazierfähiger Ripstop-Stretch an Vorder-, Rücken- und der Oberschenkelrückseite / YKK-Reißverschlüsse / Schwarze reflektierende Details / Elastischer Bund / Erweiterte Gürtelschlaufen / Doppelt verstärkte Schrittnaht / 2 Vordertaschen / 2 Gesäßtaschen mit verdecktem Reißverschluss / 2 große Oberschenkeltaschen mit Druckknopfverschluss, eine davon mit Handytasche / Mesh-Belüftung mit Reißverschluss an den Seiten / Wasserabweisende Verstärkung auf der Innenseite des Unterschenkels / Verstellbarer Beinabschluss mit Druckknopfverschluss / Verdeckter Stiefelhaken / OEKO-TEX® zertifiziert.

MATERIAL 92% recyceltes Polyester, 8% Elasthan. Ripstop-Material: 92 % recyceltes Polyester, 8 % Elasthan. **GEWICHT** 260 g/m². Stretch-Ripstop-Material 221 g/m². **FARBEN** 940 Schwarz **GRÖSSEN** XS-2XL.



940

OUTDOOR

HELIUM-STRETCH-OUTDOOR-HOSE DAMEN

ART.-NR.: 131302

4-Wege-Stretch. Verstärkungen an besonders beanspruchten Stellen. Recyceltes Material

Recyceltes 4-Wege-Stretch-Material / Strapazierfähiger Ripstop-Stretch an Vorder-, Rücken- und der Oberschenkelrückseite / YKK-Reißverschlüsse / Schwarze, reflektierende Details / Elastischer Bund / Erweiterte Gürtelschlaufe / Doppelt verstärkte Schrittnaht / 2 Vordertaschen / 2 Gesäßtaschen mit verdecktem Reißverschluss / 2 große Oberschenkeltaschen mit Druckknopfverschluss, eine davon mit Handytasche / Mesh-Belüftung mit Reißverschluss an den Seiten / Wasserabweisende Verstärkung auf der Innenseite des Unterschenkels / Verstellbarer Beinabschluss mit Druckknopfverschluss / Verdeckter Stiefelhaken / OEKO-TEX® zertifiziert.

MATERIAL 92% recyceltes Polyester, 8% Elasthan. Ripstop-Material: 92 % recyceltes Polyester, 8 % Elasthan. **GEWICHT** 260 g/m². Stretch-Ripstop-Material 221 g/m². **FARBEN** 940 Schwarz **GRÖSSEN** XS-2XL.



940

OUTDOOR

CARBON SEMISTRETCH OUTDOOR HOSE

ART.-NR.: 131303

4-Wege-Stretch-Einsätze. Wasserabweisende Stellen. Recyceltes Material

Recyceltes und organisches Material / 4-Wege-Stretcheinsätze vorne, an den Seiten, im Schritt, an der Rückenpasse und am Oberschenkel / Fluorcarbonfreie, wasserabweisende (DWR) Behandlung an vorderem Oberschenkel, Rücken und Unterschenkel / YKK-Reißverschlüsse / Schwarze, reflektierende Details / Teilweise elastischer Bund / Erweiterte Gürtelschlaufe / Doppelt verstärkte Schrittnaht / 2 Vordertaschen / 2 große Oberschenkeltaschen mit Reißverschluss, eine mit Handytasche / Mesh-Belüftung mit Reißverschluss an den Seiten / Knietaschen mit Außenöffnung / Elastischer Beinabschluss, verstellbar mit Druckknopfverschluss / Verdeckter Stiefelhaken / OEKO-TEX® zertifiziert.

MATERIAL 65% recyceltes Polyester, 35% Bio-Baumwolle. Stretch-Material: 92% recyceltes Polyester, 8% Elasthan. **GEWICHT** 205 g/m². Stretch-Material 260 g/m². **FARBEN** 940 Schwarz **GRÖSSEN** XS-2XL.



940

OUTDOOR

CARBON SEMISTRETCH OUTDOOR HOSEN DAMEN

ART.-NR.: 131309

4-Wege-Stretch-Einsätze. Wasserabweisende Stellen. Recyceltes Material

Recyceltes und organisches Material / 4-Wege-Stretcheinsätze vorne, an den Seiten, im Schritt, an der Rückenpasse und am Oberschenkel / Fluorcarbonfreie, wasserabweisende (DWR) Behandlung an vorderem Oberschenkel, Rücken und Unterschenkel / YKK-Reißverschlüsse / Schwarze, reflektierende Details / Teilweise elastischer Bund / Erweiterte Gürtelschlaufe / Doppelt verstärkte Schrittnaht / 2 Vordertaschen / 2 große Oberschenkeltaschen mit Reißverschluss, eine mit Handytasche / Mesh-Belüftung mit Reißverschluss an den Seiten / Knietaschen mit Außenöffnung / Elastischer Beinabschluss, verstellbar mit Druckknopfverschluss / Verdeckter Stiefelhaken / OEKO-TEX® zertifiziert.

MATERIAL 65% recyceltes Polyester, 35% Bio-Baumwolle. Stretch-Material: 92% recyceltes Polyester, 8% Elasthan. **GEWICHT** 205 g/m². Stretch-Material 260 g/m². **FARBEN** 940 Schwarz **GRÖSSEN** XS-2XL.



940

OUTDOOR

CARBON SEMISTRETCH OUTDOOR SHORTS

ART.-NR.: 131298

4-Wege-Stretch-Einsätze. Wasserabweisende Stellen. Recyceltes Material

Recyceltes und organisches Material / 4-Wege-Stretcheinsätze vorne, an den Seiten, im Schritt, an der Rückenpasse und am Oberschenkel / Fluorkarbonfreie, wasserabweisende (DWR) Behandlung an vorderem Oberschenkel und Rücken / YKK-Reißverschlüsse / Schwarze, reflektierende Details / Teilweise elastischer Bund / Erweiterte Gürtelschlaufe / Doppelt verstärkte Schrittnaht / 2 Vordertaschen / 2 große Oberschenkeltaschen mit Reißverschluss, eine davon mit Handytasche / Elastisches Band an den Beinabschlüssen / OEKO-TEX® zertifiziert.

MATERIAL 65% recyceltes Polyester, 35% Bio-Baumwolle. Stretch-Material: 92% recyceltes Polyester, 8% Elasthan. **GEWICHT** 205 g/m². Stretch-Material 260 g/m². **FARBEN** 940 Schwarz **GRÖSSEN** XS-2XL.



940

OUTDOOR

CARBON SEMISTRETCH OUTDOOR SHORTS DAMEN

ART.-NR.: 131300

4-Wege-Stretch-Einsätze. Wasserabweisende Stellen. Recyceltes Material

Recyceltes und organisches Material / 4-Wege-Stretcheinsätze vorne, an den Seiten, im Schritt, an der Rückenpasse und am Oberschenkel / Fluorkarbonfreie, wasserabweisende (DWR) Behandlung an vorderem Oberschenkel und Rücken / YKK-Reißverschlüsse / Schwarze, reflektierende Details / Teilweise elastischer Bund / Erweiterte Gürtelschlaufen / Doppelt verstärkte Schrittnaht / 2 Vordertaschen / 2 große Oberschenkeltaschen mit Reißverschluss, eine davon mit Handytasche / Elastisches Band an den Beinabschlüssen / OEKO-TEX® zertifiziert.

MATERIAL 65% recyceltes Polyester, 35% Bio-Baumwolle. Stretch-Material: 92% recyceltes Polyester, 8% Elasthan. **GEWICHT** 205 g/m². Stretch-Material 260 g/m². **FARBEN** 940 Schwarz **GRÖSSEN** XS-2XL.



940

POLARTEC OUTDOOR

COBALT POLARTEC® POWER STRETCH® HOODIE

ART.-NR.: 301214

4-Wege-Stretch. Atmungsaktiv, schweißableitend, schnell trocknend. Recyceltes Material

Polartec® Power Stretch®-Fleece / teilweise rezykliertes Material / 4-Wege-Stretch-Material / Leichte Wärme / Transportiert Feuchtigkeit / Hohe Atmungsaktivität / Schnell trocknend / Glatte Oberfläche und aufgeraute Innenseite / Mit Kordel verstellbare Kapuze / Durchgehender Frontreißverschluss / Raglan-Ärmel / 2 Vordertaschen mit Reißverschluss / 2 Innentaschen / Verlängerte Ärmel aus Doppelgewebe mit Daumengriff / verlängerte Rückenpartie / Bluesign®-zertifiziertes Material / OEKO-TEX®-zertifiziert.

MATERIAL 84% recyceltes Polyester, 16% Elasthan. **GEWICHT** 224 g/m². **FARBEN** 940 Schwarz **GRÖSSEN** XS-2XL.



940

POLARTEC OUTDOOR

COBALT POLARTEC® POWER STRETCH® HOODIE DAMEN

ART.-NR.: 301215

4-Wege-Stretch. Atmungsaktiv, schweißableitend, schnell trocknend. Recyceltes Material

Polartec® Power Stretch®-Fleece / teilweise rezykliertes Material / 4-Wege-Stretch-Material / Leichte Wärme / Transportiert Feuchtigkeit / Hohe Atmungsaktivität / Schnell trocknend / Glatte Oberfläche und aufgeraute Innenseite / Mit Kordel verstellbare Kapuze / Durchgehender Frontreißverschluss / Raglan-Ärmel / 2 Vordertaschen mit Reißverschluss / 2 Innentaschen / Verlängerte Ärmel aus Doppelgewebe mit Daumengriff / verlängerte Rückenpartie / Bluesign®-zertifiziertes Material / OEKO-TEX®-zertifiziert.

MATERIAL 84% recyceltes Polyester, 16% Elasthan. **GEWICHT** 224 g/m². **FARBEN** 940 Schwarz **GRÖSSEN** XS-2XL.


741


940

CORE


940


741

ARGON MICRO WEBPELZ-FLEECEJACKE

ART.-NR.: 300524

4-Wege-Stretch. Hoher Tragekomfort. Recyceltes Material

Recyceltes Material / 4-Wege-Stretch / Glatte Innenseite / Durchgehender Frontreißverschluss mit Innenleiste / Brusttasche mit Reißverschluss / 2 Fronttaschen mit Reißverschluss / 2 Innentaschen / Elastische Bündchen an Ärmeln und Taille / Daumengriff / verlängerte Rückenpartie / OEKO-TEX®-zertifiziert.

MATERIAL 100% recycelter Polyester. **GEWICHT** 335 g/m². **FARBEN** 741, 940 Schwarz **GRÖSSEN** XS-2XL.

ARGON MICRO WEBPELZ-FLEECEJACKE DAMEN

ART.-NR.: 300892

4-Wege-Stretch. Hoher Tragekomfort. Recyceltes Material

Recyceltes Material / 4-Wege-Stretch / Glatte Innenseite / Durchgehender Frontreißverschluss mit Innenleiste / Brusttasche mit Reißverschluss / 2 Fronttaschen mit Reißverschluss / 2 Innentaschen / Elastische Bündchen an Ärmeln und Taille / Daumengriff / verlängerte Rückenpartie / OEKO-TEX®-zertifiziert.

MATERIAL 100% recycelter Polyester. **GEWICHT** 335 g/m². **FARBEN** 741, 940 Schwarz **GRÖSSEN** XS-2XL.

NEU


940

CORE

NEU


940

ARGON MIKROFLOR FLEECE-WESTE

ART.-NR.: 300554

4-Wege-Stretch. Hoher Tragekomfort. Recyceltes Material

Recyceltes Material / 4-Wege-Stretch / Glatte Innenseite / Durchgehender Frontreißverschluss mit Innenleiste / Brusttasche mit Reißverschluss / 2 Fronttaschen mit Reißverschluss / 2 Innentaschen / Elastische Einfassungen an Armausschnitten und Taille / Verlängerter Rücken / OEKO-TEX® zertifiziert.

MATERIAL 100% recycceltes Polyester. **GEWICHT** 335 g/m². **FARBEN** 940 Schwarz **GRÖSSEN** XS-2XL.

ARGON MIKROFLOR FLEECE-WESTE DAMEN

ART.-NR.: 301473

4-Wege-Stretch. Hoher Tragekomfort. Recyceltes Material

Recyceltes Material / 4-Wege-Stretch / Glatte Innenseite / Durchgehender Frontreißverschluss mit Innenleiste / Brusttasche mit Reißverschluss / 2 Fronttaschen mit Reißverschluss / 2 Innentaschen / Elastische Einfassungen an Armausschnitten und Taille / Verlängerter Rücken / OEKO-TEX® zertifiziert.

MATERIAL 100% recycceltes Polyester. **GEWICHT** 335 g/m². **FARBEN** 940 Schwarz **GRÖSSEN** XS-2XL.


544


940

ZINC OUTDOOR-JACKE

ART.-NR.: 132040

Wasserdicht, winddicht und atmungsaktiv. Leicht. Recyceltes Material

Wasser- und winddicht / Getapte Nähte / Fluorcarbonfreie, wasserabweisende Behandlung / Verstellbare Kapuze mit verstärktem Schirm und Kordelzug / Wasserabweisender Frontreißverschluss in voller Länge / Vorgeformte Ärmel / 1 Brusttasche mit wasserabweisendem Reißverschluss / 2 Vordertaschen mit Reißverschluss / Elastische Arm- und Bundabschlüsse / Verlängerte Rückenpartie / Wassersäule > 10.000 mm / Atmungsaktivität 15.000 Gramm (g/m² / 24 Stunden) / e-dye® / OEKO-TEX® zertifiziert.

MATERIAL 67% recyceltes Polyester, 33% Polyurethan. **GEWICHT** 155g/m². **FARBEN** 544 Dunkel Marineblau, 940 Schwarz **GRÖSSEN** XS-2XL.


940


544

ZINC OUTDOOR-JACKE DAMEN

ART.-NR.: 132041

Wasserdicht, winddicht und atmungsaktiv. Leicht. Recyceltes Material

Wasser- und winddicht / Getapte Nähte / Fluorcarbonfreie, wasserabweisende Behandlung / Verstellbare Kapuze mit verstärktem Schirm und Kordelzug / Wasserabweisender Frontreißverschluss in voller Länge / Vorgeformte Ärmel / 1 Brusttasche mit wasserabweisendem Reißverschluss / 2 Vordertaschen mit Reißverschluss / Elastische Arm- und Bundabschlüsse / Verlängerte Rückenpartie / Wassersäule > 10.000 mm / Atmungsaktivität 15.000 Gramm (g/m² / 24 Stunden) / e-dye® / OEKO-TEX® zertifiziert.

MATERIAL 67% recyceltes Polyester, 33% Polyurethan. **GEWICHT** 155g/m². **FARBEN** 544 Dunkel Marineblau, 940 Schwarz **GRÖSSEN** XS-2XL.


940


544

OXYGEN PRIMALOFT® WESTE

ART.-NR.: 300264

Recyceltes Material. Leicht. Wasserabweisend

Gesteppt / Recyceltes Material / Recycelte PrimaLoft®-Wattierung / Leichte Wärmeleistung / Hohe Atmungsaktivität / Wasserabweisende Behandlung mit Fluorocarbon (DWR) / Reißverschluss am Kragen / Innentasche mit Klettverschluss / 2 Vordertaschen mit Reißverschluss / Elastische Arm-Öffnungen / Verlängerter Rücken / OEKO-TEX® zertifiziert.

MATERIAL 100 % recyceltes Polyester. **GEWICHT** 340g in Größe M **FARBEN** 544 Dunkel Marineblau, 940 Schwarz **GRÖSSEN** XS-2XL.


544


940

OXYGEN PRIMALOFT® WESTE DAMEN

ART.-NR.: 300265

Recyceltes Material. Leicht. Atmungsaktiv

Gesteppt / Recyceltes Material / Recycelte PrimaLoft®-Wattierung / Leichte Wärmeleistung / Hohe Atmungsaktivität / Wasserabweisende Behandlung mit Fluorocarbon (DWR) / Reißverschluss am Kragen / Innentasche mit Klettverschluss / 2 Vordertaschen mit Reißverschluss / Elastische Arm-Öffnungen / Verlängerter Rücken / OEKO-TEX® zertifiziert.

MATERIAL 100 % recyceltes Polyester. **GEWICHT** 280g in Größe M **FARBEN** 544 Dunkel Marineblau, 940 Schwarz **GRÖSSEN** XS-2XL.

NEU



940

OUTDOOR

ATMOS PRIMALOFT® KAPUZEN-PUFFERJACKE

ART.-NR.: 301485

Recyceltes Material. Winddicht und wasserabweisend. Weich und warm

Recyceltes Material / Winddicht und wasserabweisend / Recycelte PrimaLoft®-Wattierung - leichte Wärme / Fluorcarbonfreie wasserabweisende Behandlung (DWR) / Kapuze mit elastischer Innenkante vorne für bessere Passform / Durchgehender Frontreißverschluss aus recyceltem Polyester, mit Innenleiste / Brusttasche mit Reißverschluss / Innentasche mit Reißverschluss / 2 Fronttaschen mit Reißverschluss / Ärmelenden mit verdecktem Innengummi / Verdeckter Seitengummi unten / OEKO-TEX® zertifiziert.

MATERIAL Außenmaterial 100% recyceltes Polyester. PrimaLoft®-Wattierung 100 % recyceltes Polyester. Innenfutter 100% recyceltes Polyamid. **GEWICHT** 720g in Größe M. **FARBEN** 940 Schwarz **GRÖSSEN** XS-2XL.

NEU



940

OUTDOOR

ATMOS PRIMALOFT® KAPUZEN-PUFFERJACKE DAMEN

ART.-NR.: 301498

Recyceltes Material. Winddicht und wasserabweisend. Weich und warm

Recyceltes Material / Winddicht und wasserabweisend / Recycelte PrimaLoft®-Wattierung - leichte Wärme / Fluorcarbonfreie wasserabweisende Behandlung (DWR) / Kapuze mit elastischer Innenkante vorne für bessere Passform / Durchgehender Frontreißverschluss aus recyceltem Polyester, mit Innenleiste / Brusttasche mit Reißverschluss / Innentasche mit Reißverschluss / 2 Fronttaschen mit Reißverschluss / Ärmelenden mit verdecktem Innengummi / Verdeckter Seitengummi unten / OEKO-TEX® zertifiziert.

MATERIAL 100% recyceltes Polyester. PrimaLoft®-Wattierung 100 % recyceltes Polyester. Innenfutter 100% recyceltes Polyamid. **GEWICHT** 620g in Größe M. **FARBEN** 940 Schwarz **GRÖSSEN** XS-2XL.



940

OUTDOOR

KOMFORTPOLSTER

ART.-NR.: 132711

Hoher Tragekomfort. Wasserabweisend. Recyceltes Material

Komfortpolster für die Knie / Hergestellt aus Abfallmaterial der Outdoor Produktlinie / Wasserabweisend / OEKO-TEX® zertifiziert.

MATERIAL 100% Polyamid. Füllung 65% recyceltes Polyester, 35% organische Baumwolle. **GEWICHT** 190 g/m². Polsterung 205 g/m². **FARBEN** 940 Schwarz **GRÖSSEN** Einheitsgröße.





Accessoires.

Ergänzen Sie Ihre Arbeitskleidung

Wir haben dieses Sortiment an Accessoires zusammengestellt, um Ihnen zusätzlichen Schutz und Komfort bei der Arbeit zu bieten. Die Artikel passen nicht nur perfekt zum Design und zur Funktionalität der Kollektionen von Fristads, sondern tragen auch dazu bei, dass Sie bei der Arbeit Ihren ganz persönlichen Style pflegen und zum Ausdruck bringen können.

940

NEU Herbst



EN 14404 TYRESTA

KNIESCHUTZ 9400 KPF

ART.-NR.: 132082

Zertifizierte Schutzausrüstung. Ergonomisches Design. Zugelassen mit Fristads Flammschutz

Ergonomisches Design / Verbesserte Unterstützung, Stabilität und Entlastung der Kniescheibe / Langlebig / Schützt vor dem Eindringen von Kieselsteinen und kleinen scharfen Gegenständen / Dicke 20 mm / Breite 170 mm / Länge 245 mm / Zugelassen nach EN 14404-3 Typ 2 Level 1 und EN 11612 A1 in Kombination mit Fristads Flammschutzsortiment / Paarweise verkauft.

MATERIAL 100% Ethylen-Vinyl-Acetat (EVA). **FARBEN** 940 Schwarz **GRÖSSEN** One size.

896



EN 14404

KNIEPOLSTER 9200 KP

ART.-NR.: 124292

Zertifizierte Schutzausrüstung. Verstärkt. Zugelassen mit Fristads Flammschutz

Frontschild schützt vor dem Eindringen von Kieselsteinen und kleinen Gegenständen / Weiche Innenseite / Leicht / Sehr flexibel / Geeignet für den Einsatz auf ebenen und nicht ebenen Flächen / Dicke 20 mm / Breite 160 mm / Länge 245 mm / Zugelassen nach EN 14404 Typ 2 Stufe 1 und EN 11612 A1 in Kombination mit Fristads Flammschutzsortiment / Verkauf als Paar.

MATERIAL Vorderseite 100% LDPE. Rückseite 100% Ethylen-Vinylacetat. **FARBEN** 896 Grau/Schwarz **GRÖSSEN** One Size.

930



KNIEPOLSTER 957 KT

ART.-NR.: 100393

Für kniende Arbeiten über längere Zeiträume. Langlebig

Extra strapazierfähig, für längeres Knien besonders geeignet / Stärke: 13 mm / Breite: 150 mm / Länge: 235 mm / Kann einfach auf die passende Größe geschnitten werden / Verkauf im Paar.

MATERIAL 100% Polyethylen. **FARBEN** 930 Grau **GRÖSSEN** One size.

940



KNIEPOLSTER 955 KS

ART.-NR.: 100392

Für kniende Arbeiten über längere Zeiträume. Langlebig

Extra strapazierfähig, für längeres Knien besonders geeignet / Stärke: 25 mm / Breite: 150 mm / Länge: 235 mm / Kann einfach auf die passende Größe geschnitten werden / Verkauf im Paar

MATERIAL 100% Polyethylen. **FARBEN** 940 Schwarz **GRÖSSEN** One size.

940



OEKO TEX® STANDARD 100

VERSTÄRKUNG 958 KEV

ART.-NR.: 100388

Kevlar®-Verstärkung für z.B. Knie, Oberschenkel und Ellbogen / Sollte nur von professionellen Händlern angebracht werden / Verkauf im 2er-Pack / Größe 14x18 cm / OEKO-TEX® zertifiziert.

MATERIAL 72% Polyamid, 24% Kevlar®, 4% Elasthan. **FARBEN** 940 Schwarz **GRÖSSEN** One size.



940



541



940

CLASSICS

HOSENTRÄGER 9322 PPPA

ART.-NR.: 100078

Gewebte Riemen mit Gummizug am Rücken / Nickelfrei / Verstellbarer Gurt vorne 100 cm / Elastischer Gurt hinten 14 cm / Extra starke Clips und Längenverstellungen in Antik-Messing-Ausführung / 50 mm Gurtband mit eingewebtem Logo.

MATERIAL 60% Polyester, 40% Polyamid. **FARBEN** 541 Blau, 940 Schwarz **GRÖSSEN** One size.

STRETCH-HOSENTRÄGER 9323 PPPA

ART.-NR.: 100079

Stretch-Material

Nickelfrei / Verstellbarer elastischer Gurt vorne 83 cm / Elastischer Gurt hinten 27 cm / Robuste Clip-Verschlüsse und Verstellschnallen aus Antikmessing / Breite: 50 mm.

MATERIAL 60% Polyester, 40% Polyamid. **FARBEN** 940 Schwarz **GRÖSSEN** One size.



941



940

WERKZEUGTASCHEN 9201 ADKN

ART.-NR.: 129495

Langlebig. Einfach an- und auszuziehen

Leicht am Gürtel zu befestigen und mit jeder Hose verwendbar / 2 CORDURA® Hängetaschen, eine mit 3 kleineren Taschen und Werkzeugschlaufen, die andere mit einer Zusatztasche / Befestigung mit Klettverschluss / OEKO-TEX® zertifiziert.

MATERIAL 100% Polyamid CORDURA®. **GEWICHT** 220 g/m². **FARBEN** 940 Schwarz, 941 Dunkelgrau **GRÖSSEN** One size.



940



240

LEDERGÜRTEL 9371 LTHR, 122 CM

ART.-NR.: 100913

Strapazierfähiges Leder

Nickelfrei / Schließe aus Antikmessing bzw. Antiksilber / Länge 122 cm / Breite 40 mm.

MATERIAL Leder. **FARBEN** 240 Braun, 940 Schwarz **GRÖSSEN** Länge 122 cm.



940

LEDERGÜRTEL 9372 LTHR, 143 CM

ART.-NR.: 100914

Strapazierfähiges Leder

Nickelfrei / Schließe aus Antiksilber / Länge 143 cm / Breite 40 mm.

MATERIAL Leder. **FARBEN** 940 Schwarz **GRÖSSEN** Länge 143 cm.



940

LEDERGÜRTEL 9126 LTHR

ART.-NR.: 125030

Strapazierfähiges Leder. Länge kann angepasst werden

Nickelfrei / Schließe im Antik-Silber-Look mit 2 Dornen / Verstellbare Länge / Länge 140 cm / Breite 40 mm.

MATERIAL Leder. **FARBEN** 940 Schwarz **GRÖSSEN** Länge 140 cm.

940



STRETCH-GÜRTEL 994 RB

ART.-NR.: 100556

Stretch-Material

Elastischer Gürtel / Silberschließe mit Logo und Flaschenöffner / Länge 120 cm / Breite 40 mm.

MATERIAL 70% Polypropylen, 30% Polyester. **FARBEN** 940 Schwarz **GRÖSSEN** Länge 120 cm.

940



STRETCH-GÜRTEL 9950 STRE

ART.-NR.: 117258

Stretch-Material. Weiche, nicht kratzende Schnalle

Nickelfrei / elastischer Gürtel mit Fristads-Aufdruck / Kautschukbeschichtete kratzfeste Schnalle / Länge 120 cm / Breite 40 mm.

MATERIAL 100% Polyester. Schnalle mit Silikonbeschichtung. **FARBEN** 940 Schwarz **GRÖSSEN** Länge 120 cm.

940



GÜRTEL 9342 STRE

ART.-NR.: 100909

Weiche, nicht kratzende Schnalle

Für Autoindustrie, Fahrzeuglackierung usw. / Weiche, kratzfeste Schnalle aus Leder und Kunststoff / Klettverschluss / Breite 40 mm / Länge S (115 cm), M (130 cm), L (140 cm).

MATERIAL 100% Polyester. **FARBEN** 940 Schwarz **GRÖSSEN** S (115 cm), M (130 cm), L (140 cm).

941
940
331



540



GÜRTEL 9955 CW

ART.-NR.: 129762

Recyceltes Material. Schnalle für Veredelung geeignet

Rezykliertes Material / Nickelfrei / Metallschnalle zum Personalisieren geeignet / Länge 120 cm / Breite 40 mm / OEKO-TEX® zuertifiziert.

MATERIAL 100% Polyester. **FARBEN** 331 Rot, 540 Marineblau, 940 Schwarz, 941 Dunkelgrau **GRÖSSEN** Länge 120 cm.

540



940



GÜRTEL 992 SK

ART.-NR.: 100583

Schließe aus Antikmessing oder Antiksilber / Länge 120 cm / Breite: 40 mm.

MATERIAL 100% Polyamid. **FARBEN** 540 Marineblau, 940 Schwarz **GRÖSSEN** Länge 120 cm.

940



STRICKMÜTZE 9500 BFL

ART.-NR.: 117226

Fleecefutter

Elastisches Jersey-Material / Fleece-Futter.

MATERIAL 95% Baumwolle, 5% Elasthan. Futter: 100% Polyester. **FARBEN** 940 Schwarz **GRÖSSEN** One Size.

940
540



910



STRICKMÜTZE 9134 AM

ART.-NR.: 125033

Feinstrick / Mit Umschlag / OEKO-TEX® zertifiziert.

MATERIAL 100% Polyacryl. **FARBEN** 540 Marineblau, 910 Hellgrau, 940 Schwarz **GRÖSSEN** One Size.

940



STRICKMÜTZE 9127 AM

ART.-NR.: 125031

Mit breitem Umschlag / Rippstrick / Doppelstrick / Vorne mit Fristads Label / OEKO-TEX® zertifiziert.

MATERIAL 100% Polyacryl. **FARBEN** 940 Schwarz **GRÖSSEN** One Size.

930



MÜTZE 580 AM

ART.-NR.: 100093

Doppelstrick.

MATERIAL 100% Polyacryl. **FARBEN** 930 Grau **GRÖSSEN** One size.

940



MÜTZE MERINOWOLLE 9169 MWB

ART.-NR.: 127542

Leicht. Hoher Tragekomfort. Transportiert Feuchtigkeit

Leicht, flexibel und weich / glatte Merino-Wolle / Rundgestrickt.

MATERIAL 50% Wolle, 50% Polyester. **FARBEN** 940 Schwarz **GRÖSSEN** One size.

540
230
130



940



STRICKMÜTZE 9108 AM

ART.-NR.: 117227

Doppelstrick.

MATERIAL 96% Polyacryl, 4% Elasthan. **FARBEN** 130 Warnschutz-Gelb, 230 Warnschutz-Orange, 540 Marineblau, 940 Schwarz **GRÖSSEN** One Size.

940



STRETCH-FLEECEMÜTZE 9101 STF

ART.-NR.: 113316

Stretch-Fleece / Aufgeraute Innenseite / Reflexaufdruck / Kontrastnähte.

MATERIAL 100% Polyester. **GEWICHT** 230 g/m². **FARBEN** 940 Schwarz **GRÖSSEN** One Size.

540

130

940



AIRTECH®

WINTERMÜTZE 9105 GTT

ART.-NR.: 117230

Wasserdicht, winddicht und atmungsaktiv. Webpelz-Futter

Airtech®, wind- und wasserdicht / Webpelzfutter / Verstellbare Nackenkrempe.

MATERIAL 100% Polyester. Futter: 100% Polyester. **GEWICHT** 387g/m². **FARBEN** 130 Warnschutz-Gelb, 540 Marineblau, 940 Schwarz **GRÖSSEN** S/M, L/XL.

540

130

940



KAPPE 9107 GPLU

ART.-NR.: 117234

Recyceltes Material

Vorgeformter Schirm / Besatz auf dem Schirm / Mit Klettverschluss verstellbare Weite / Fristads Logo-Stickerei hinten.

MATERIAL 70% recycelter Polyester, 30% Bio-Baumwolle. **GEWICHT** 300 g/m². **FARBEN** 130 Warnschutz-Gelb, 540 Marineblau, 940 Schwarz **GRÖSSEN** One Size.

940



BANDANA 9138 BNY

ART.-NR.: 126436

Schutz für Kopf- und Nacken. Leicht. Recyceltes Material

Rezykliertes Material / Multifunktions-Kopftuch oder -Halstuch / Bedrucktes Jersey-Material.

MATERIAL 100% rezyklierter Polyester. **GEWICHT** 135 g/m². **FARBEN** 940 Schwarz **GRÖSSEN** One size.

896



BANDANA 9135 BNY

ART.-NR.: 125027

Schutz für Kopf- und Nacken. Isolierend. Recyceltes Material

Rezykliertes Material / Multifunktionstuch für Kopf und Nacken / Bedrucktes Jersey und Mikro-Fleece. OEKO-TEX® zertifiziert.

MATERIAL 100% rezyklierter Polyester. **GEWICHT** Mikro-Fleece: 180 g/m². Jersey-Material: 135 g/m². **FARBEN** 896 Grau/Schwarz **GRÖSSEN** One Size.

940



STURMHAUBE 9191 BAL

ART.-NR.: 126557

4-Wege-Stretch. Isolierend. Innen gebürstet für mehr Komfort

Stretch-Material / Schnelltrocknend / Außen glatt, innen gebürstet / Kann auch als Halswärmer verwendet werden.

MATERIAL 95% Polyester, 5% Elasthan. **GEWICHT** 230 g/m². **FARBEN** 940 Schwarz **GRÖSSEN** One size.

940



SOCKEN 2ER-PACK 9186 SOC

ART.-NR.: 127543

Rippstrick am Bein / Ferse und Sohle aus Frottee / 2 Paar pro Packung.

MATERIAL 70% Baumwolle, 23% Polyamid, 5% Viskose, 2% Elasthan. **FARBEN** 940 Schwarz **GRÖSSEN** 36-39, 40-43, 44-47.

940



COOLMAX® SOCKEN 928 CMS

ART.-NR.: 127342

Atmungsaktiv. Transportiert Feuchtigkeit. Schnelltrocknend

Coolmax® / Mit LYCRA® / Atmungsaktiv / Schweißtransportierend / Schnell trocknend / OEKO-TEX® zertifiziert.

MATERIAL 80% Polyester, 15% Polyamid, 5% Elasthan. **FARBEN** 940 Schwarz **GRÖSSEN** 37-39, 40-42, 43-45.

940



WOLLSOCKEN 2ER-PACK 9168 SOW

ART.-NR.: 126906

Mit Wolle. Transportiert Feuchtigkeit

Rippstrick am Bein / Ferse und Sohle aus Frottee / 2 Paar pro Packung / OEKO-TEX® zertifiziert.

MATERIAL 45% Acryl, 35% Wolle, 18% Polyamid, 2% Elasthan. **FARBEN** 940 Schwarz **GRÖSSEN** 36-39, 40-43, 44-47.

942



DICKE WOLLSOCKEN 9187 SOWH

ART.-NR.: 127538

Mit Wolle. Frottee gestrickt. Weich und warm

Frottee / Hohe Wärme-Isolierung / Wolle innen, Polyamid außen / Funktionsstrick am Knöchel und Fußgewölbe / OEKO-TEX® zertifiziert.

MATERIAL 60% Wolle, 20% Acryl, 17% Polyamid, 3% Elasthan. **FARBEN** 942 Anthrazit-Grau **GRÖSSEN** 36-39, 40-43, 44-47.

940



BOXERSHORTS 9329 BOX

ART.-NR.: 126686

Komfortable Baumwolle. Stretch-Material

Ergonomische Passform / Elastischer Bund, 40 mm / Flatlock-Nähte / OEKO-TEX® zertifiziert.

MATERIAL 95% Baumwolle, 5% Elasthan. **GEWICHT** 170 g/m². **FARBEN** 940 Schwarz **GRÖSSEN** S–3XL.

940



BOXERSHORTS 3ER-PACK 9329 BOX

ART.-NR.: 125034

Komfortable Baumwolle. Stretch-Material

Ergonomische Form / 40 mm breiter, elastischer Bund / Flatlock-Nähte / Verkauf im 3er-Pack / OEKO-TEX® zertifiziert.

MATERIAL 95% Baumwolle, 5% Elasthan. **GEWICHT** 170 g/m². **FARBEN** 940 Schwarz **GRÖSSEN** S-3XL.

940



AUSWEISHALTER 5ER-PACK 9130 P159

ART.-NR.: 122114

Gewebtes Material / mit Druckknopfverschluss zu befestigen / Verkauf im 5er-Pack / OEKO-TEX® zertifiziert.

MATERIAL 65% Polyester, 35% Baumwolle. **GEWICHT** 210 g/m². **FARBEN** 940 Schwarz **GRÖSSEN** One Size.

940



AUSWEISHALTER 10ER-PACK 993 PST

ART.-NR.: 100550

Befestigung mit Clips oder Karabinerhaken / Verkauf im 10er-Pack / OEKO-TEX® zertifiziert.

MATERIAL Kunststoff. **FARBEN** 940 Schwarz **GRÖSSEN** One size.

940



AUSWEISHALTER 1-ER PACK 9930 PST

ART.-NR.: 132712

Kunststoff / Mit Clips oder Druckknopf zu befestigen / Einzeln erhältlich / OEKO-TEX® zertifiziert.

MATERIAL Kunststoff. **FARBEN** 940 Schwarz **GRÖSSEN** One size.



Ihr Leitfaden für individuelle Wünsche.

Möchten Sie Ihre Arbeitsbekleidung ganz individuell gestalten? Oder benötigen Sie Hilfe bei der Suche nach der richtigen Größe und dem passenden Modell? Hier ist alles, was Sie wissen müssen, um die Kleidungsstücke zu bestellen, die zu Ihnen und Ihren Anforderungen passen.

Zusatzleistungen.

Unsere Kleidung kann auf vielfältige Weise personalisiert werden. Wir sind Ihnen gerne bei allen kundenspezifischen Anpassungen behilflich – sei es in Form einfacher Logo-Stickereien oder mit einer individuell gestalteten Komplettlösung. Für weitere Informationen wenden Sie sich bitte an unseren Kundendienst.

Hier sind einige Ideen für die Platzierung von Logos mittels Thermotransferdruck.





Wärmetransfers

Wärmetransfers sind präzise Drucke mit hoher Detailqualität und klaren Farben. Wir verwenden hochwertige Transfers (für Industriewäsche geeignet), um die Kleidungsstücke mit dem Logo des Kunden zu personalisieren. Die Bestellung ist ab einer Menge von 50 Artikeln möglich. Als Vorlage wird eine vektorisierte EPS-Datei benötigt. Die Daten werden für Folgeaufträge gespeichert.



Stickereien

Stickereien auf der Kleidung wirken exklusiv und verleihen dem Gesamteindruck eine bessere Note. Es gibt verschiedene Möglichkeiten: a) Direkteinstickung des Kundenlogos (oder Name und Titel) direkt auf das Kleidungsstück; b) Sticketikett (Aufnäher) mit dem Kundenlogo (oder Name und Titel), das auf dem Kleidungsstück aufgenäht oder per Klettband befestigt wird. Wir fertigen Stickereivorlagen auf Grundlage von Logos (vektorisierte EPS-Dateien), die wir von den Kunden erhalten.



Namensstickerei

Die Kleidung kann mit gestickten Eigennamen personalisiert werden. Die standardmäßige Texthöhe ist 10 mm. Wählen Sie eine der oben abgebildeten Schriftarten (Druckbuchstaben oder Kursivschrift) in der gewünschten Farbe aus. Druckbuchstaben können auch in Blockschrift produziert werden.



Namens- & Logo-Transfer

Mit Hilfe eines Wärmetransfers kann Bekleidung mit einem Eigennamen gekennzeichnet werden. Max. Breite: 10 cm. Titel und lange Namen können zweizeilig geschrieben werden. Bitte wählen Sie die Schriftart und die Schriftfarbe aus. Der Name kann selbstverständlich auch in Druckbuchstaben oder als Vor- und Nachname gedruckt werden.



Namensschilder

Wir veredeln Kunststoff- und Aluminium-schilder mittels Lasergravur mit Ihrem Firmennamen oder Ihrem persönlichen Namen. Wir können auch bestimmte Arten von Metall-Gürtelschnallen gravieren. Wir erstellen die Gravur auf Basis einer Datei im Vektorformat wie Ai, EPS oder vektorisiertem PDF. Zur Auswahl steht eine große Farbpalette.

Änderungsoptionen

Beispiele für Änderungen der lagergeführten Fristads Produkte (gegen Aufpreis). Wir können vorhandene Kleidungsstücke ändern, z. B.:

- Aufnähen zusätzlicher Reflexstreifen
- Verlängern und Kürzen der Ärmel und Beine
- Aufnähen von Knietaschen, Beuteltaschen, Beintaschen, Handytaschen usw.
- Abdecken von Knöpfen mit Patten und Blenden.
- Personalisierung von lagergeführten Artikeln mit besonderen Farben; auch an Kragen, Taschenpatten und Armabschlüssen

BEACHTEN SIE!
Für Nahtanpassungen an wasser- und winddichter sowie zertifizierter Kleidung, wenden Sie sich bitte an unseren Kundendienst.

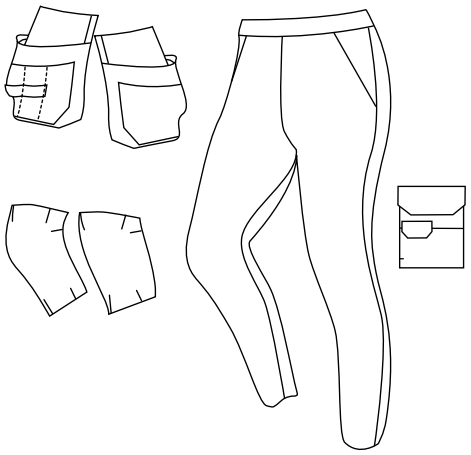

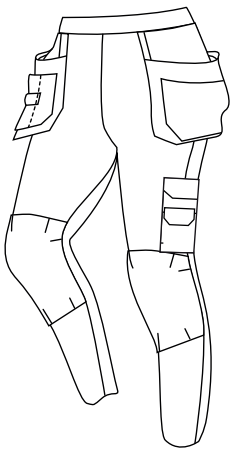

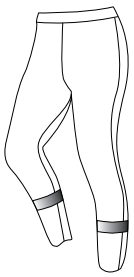

Ein Reflexstreifen rund um das Bein.
Version: BX 251: 25 mm Reflexstreifen.
Version: BX 501: 50 mm Reflexstreifen.



Zwei Reflexstreifen rund um das Bein.
Version: BX 252: 25 mm Reflexstreifen.
Version: BX 502: 50 mm Reflexstreifen.

Reflexstreifen

Am fertigen Kleidungsstück können gegen einen Aufpreis Reflexstreifen angebracht werden (siehe Abbildung). Die Reflexstreifen sind in der Farbe Silbergrau, Code: 106 verfügbar. Mit Reflexstreifen versehene Kleidungsstücke sollten gemäß den unten stehenden Pflegehinweisen gewaschen werden.

BEACHTEN SIE BITTE FOLGENDES:
Befolgen Sie immer die Pflegeanleitung im Kleidungsstück.

Silbergrauer Reflexstreifen



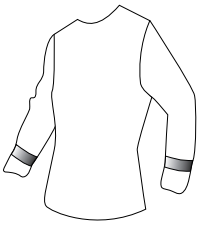

Ein Reflexstreifen rund um den Ärmel.
Version: JX 251: 25 mm Reflexstreifen.
Version: JX 501: 50 mm Reflexstreifen.



Zwei Reflexstreifen rund um den Ärmel.
Version: JX 252: 25 mm Reflexstreifen.
Version: JX 502: 50 mm Reflexstreifen.

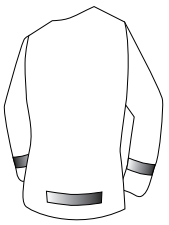

Ein Reflexstreifen rund um den Ärmel und unten am Rücken (Länge 25 cm).
Version: JRX 251: 25 mm Reflexstreifen.
Version: JRX 501: 50 mm Reflexstreifen.

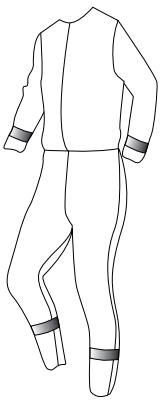

Ein Reflexstreifen rund um das Bein und um den Ärmel.
Version: OX 251: 25 mm Reflexstreifen.
Version: OX 501: 50 mm Reflexstreifen.



Zwei Reflexstreifen rund um das Bein und um den Ärmel.
Version: OX 252: 25 mm Reflexstreifen.
Version: OX 502: 50 mm Reflexstreifen.

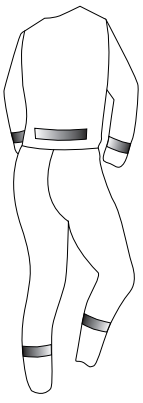

Ein Reflexstreifen um das Bein und unten am Rücken (Länge 25 cm).
Version: ORX 251: 25 mm Reflexstreifen.
Version: ORX 501: 50 mm Reflexstreifen.

Zertifizierungen



EN ISO 11612
Hitze- und Flammschutz

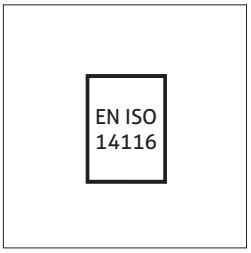

EN ISO 14116
Flammen, begrenzte Flammenausbreitung



EN ISO 11611
Schweißen & verwandte Verfahren



EN 1149-5
Kleidung mit elektrostatischen Eigenschaften



IEC 61482-2
Störlichtbogenschutz



EN 13034
Flüssige Chemikalien



EN ISO 20471
Warnschutz



EN 343
Regenschutz



EN 342
Kälteschutz



EN 14404
Knieschutz



EN 13982
Schutz bei Feinstaub & feste Partikel



EN 13758-2
UV-Schutz

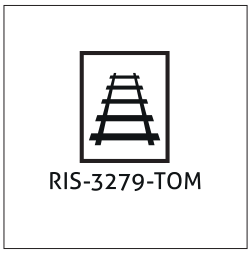

RIS-3279-TOM
Bahnindustrie-Standard für Warnschutzkleidung (UK)

CORE

Core collection

Unsere Auswahl an essenzieller Arbeitskleidung mit hoher Verfügbarkeit, damit Ihre bewährten Favoriten immer griffbereit sind. Klassisch, zuverlässig und langlebig, vereint Core Collection bewährte Bestseller mit innovativen Designs, um den Anforderungen Ihres Arbeitstages gerecht zu werden.

Mehr über Zertifizierungen auf **fristads.com**



Reform

Unsere Produkte, die aus nachhaltigeren Stoffen wie recyceltem Polyester und biobasierten Materialien bestehen oder mit nachhaltigeren Techniken hergestellt werden. Wir ersetzen kontinuierlich konventionelle Materialien in unseren bestehenden Produkten durch nachhaltigere Alternativen.



Reduce

Unsere umweltdeklarierten Produkte, die auf eine Weise hergestellt werden, die die Auswirkungen auf die Umwelt minimiert. Jedes Kleidungsstück wird mit einer Umweltproduktdeklaration (EPD) geliefert, die die Gesamtauswirkungen des Kleidungsstücks auf die Umwelt aufzeigt, von der Konstruktion und Materialauswahl bis hin zu Abfall und Transport.



Rethink

Produkte aus recycelter Kleidung und Textilabfällen. Rethink umfasst unsere Produkte, die recyceltes Material aus Altkleidern und Textilabfällen enthalten. Durch die Wiederverwendung von Textilfasern aus ausrangierten Produkten und Abfällen aus der Textilproduktion reduzieren wir die Verwendung von neuen Materialien.



Ö 97-055
für Produkte, die den OEKO-TEX® Standard 100 erfüllen.



SE 23-310
für Produkte, die dem OEKO-TEX® Standard 100 entsprechen und mehr als 20 % recyceltes Material enthalten.



SE 23-311
für PSA-Produkte, die dem OEKO-TEX® Standard 100.

Fristads stretch



4-WEGE-STRETCH
4-Wege-Stretch ist ein sehr elastisches Material, das sich in jede Richtung dehnt und dabei volle Flexibilität bietet.



STRETCH
2-Wege-Stretch dehnt sich in eine Richtung und bietet Flexibilität und Komfort.



MECHANISCHER STRETCH
Mechanischer Stretch enthält keine elastischen Fasern, sondern ist speziell gewebt, um langlebigen Stretch zu bieten.



Pflegeanleitung für Warnschutzkleidung

Verschmutzte Kleidungsstücke bieten weniger Schutz. Warnschutzkleidung muss separat oder zusammen mit anderen gemäß EN ISO 20471 zertifizierten Kleidungsstücken gewaschen werden. Waschen Sie die Kleidung auf links. Befolgen Sie die Pflegehinweise, die in der Kleidung stehen. Verwenden Sie nur Waschmittel ohne Bleichmittel. Verwenden Sie weder Weichspüler noch Bleiche. Schließen Sie alle Reißverschlüsse vor dem Waschen. GORE-TEX Produkte sollten getrocknet und gebügelt werden. Die Wärme trägt zur Reaktivierung der Imprägnierung bei.



Fristads Qualität - auch nach mehreren Wäschen.

Als gegebene Fristads-Qualitätsaussage sind viele unserer Produkte für die Industriewäsche zugelassen. Wenn Sie ein PRO-Etikett in Verbindung mit oder auf einem Kleidungsstück von Fristads sehen, wissen Sie, dass es für die industrielle Wäsche gemäß I50 15797 getestet ist. Das PRO-Label bedeutet, dass das Kleidungsstück bei mindestens 60°C gewaschen werden kann. Darüber hinaus werden unsere Kleidungsstücke in einigen der größten Wäschereien Europas in Zusammenarbeit mit unseren Kunden getestet.

Pflegehinweise

Beachten Sie, dass für farbige Kleidungsstücke nur Farbwaschmittel verwendet werden dürfen.



Normalwaschgang mit der jeweils angegebenen Temperatur.



Schonwaschgang mit der jeweils angegebenen Temperatur.



Spezialschonwaschgang mit der jeweils angegebenen Temperatur.



Nicht bleichen.



Geeignet für jede Art von Bleichen.



Trocknen im Wäschetrockner mit hoher Temperatur, max. 80 °C.



Trocknen im Wäschetrockner mit niedriger Temperatur, max. 60 °C.



Nicht im Wäschetrockner trocknen.



Bügeln mit hoher Temperatur, max. 200° C.



Bügeln mit mittlerer Temperatur, max. 150° C.



Bügeln mit niedriger Temperatur, max. 110° C.



Nicht bügeln.



Professionelle Trockenreinigung



Nicht chemisch reinigen.

ITEM NO.	PRODUCT	PAGE
100001	High Vis Jacke Kl. 3 4797 TH	123
100002	High Vis Hose Kl. 2 2001 TH	123
100003	High Vis Latzhose Kl. 2 1001 TH	123
100004	High Vis Overall Kl. 3 8601 TH	123
100011	Snikki Werkzeughalter 9300 LTHR	33
100012	Snikki Werkzeughalter 9301 LTHR	33
100014	Snikki Materialtasche 9303 LTHR	33
100015	Snikki Materialtasche 9304 LTHR	33
100017	Snikki Werkzeughalter 9306 LTHR	33
100031	Snikki Hammerhalter 9310 PLST	34
100032	Snikki Hammerhalter 9311 LTHR	34
100033	Snikki Messerhalter 9312 LTHR	34
100045	Snikki Ergo Gürtel 9319 LTHR	32
100076	Snikki Werkzeuggürtel 9321 LTHR	31
100078	Hosenträger 9322 PPPA	222
100079	Stretch-Hosenträger 9323 PPPA	222
100082	Handwerkerhose 255K AD	27
100093	Mütze 580 AM	224
100105	Hemd Langarm 720 B60	51
100117	Baumwoll-Hemd Langarm 720 BKS	51
100120	Handwerker Baumwoll-Hose 258 BM	28
100121	Handwerker Baumwoll-Hose Damen 259 BM	185
100122	Baumwoll-Hose 268 BM	28
100128	Shorts 254 BPC	70
100134	High Vis Zipper-Sweatshirt Kl. 3 728 SHV	129
100209	Acode Zipper-Sweatshirt 1705 DF	47
100215	Acode Coolpass-Funktions-Poloshirt 1716 COL	43
100219	Acode Poloshirt 1721 PIQ	44
100220	Acode Poloshirt Langarm 1722 PIQ	44
100221	Acode Poloshirt Damen 1723 PIQ	190
100222	Acode Poloshirt 1724 PIQ	44
100225	Acode Sweatshirt 1734 SWB	49
100239	Acode T-Shirt 1911 BSJ	41
100240	Acode T-Shirt 1912 HSJ	42
100241	Acode T-Shirt mit V-Ausschnitt 1913 BSJ	42
100242	Acode T-Shirt Langarm schwer 1914 HSJ	42
100245	Acode T-Shirt Damen 1917 HSJ	190
100276	Handwerkershorts 201 FAS	26
100279	High Vis Handwerkerhose Kl. 1 247 FAS	124
100279	High Vis Handwerkerhose Kl. 1 247 FAS	24
100281	Handwerkerhose Damen 253K FAS	184
100282	Handwerkerhose 255K FAS	24
100286	Handwerkerhose 265K FAS	24
100288	Handwerkershorts 275 FAS	25
100291	3/4 Handwerkerhose 283 FAS	25
100293	Handwerkerhose 288 FAS	25
100303	Jacke 447 FAS	26
100304	Jacke 451 FAS	26
100309	Handwerkerweste 511 FAS	26
100310	Handwerkerlatzhose 51 FAS	25
100319	Baumwoll-Overall 880 FAS	73

ITEM NO.	PRODUCT	PAGE
100320	Baumwoll-Overall 881 FAS	73
100328	Flame Latzhose 0030 FLAM	168
100329	Flame Handwerkerhose 2030 FLAM	168
100330	Flame Schweißer-Hose 2031 FLAM	169
100333	Flame Jacke 4030 FLAM	168
100334	Flame Schweißer-Jacke 4031 FLAM	168
100338	Flame Schweißer-Overall 8030 FLAM	169
100342	Flame Schweißer-Winterjacke 4032 FLI	170
100362	Airtech® Winteroverall 812 GT	94
100382	High Vis Weste Kl. 2 501 H	121
100388	Verstärkung 958 KEV	221
100392	Kniepolster 955 KS	221
100393	Kniepolster 957 KT	221
100416	High Vis Weste Kl. 3 500 NV	121
100426	Hose Damen 278 P154	188
100427	Hose 280 P154	72
100434	Jacke 480 P154	71
100436	Latzhose 81 P154	72
100438	Overall 880 P154	72
100451	LMI Kappe 560 P159	82
100458	Servicehose 233 LUXE	71
100461	Webpelzjacke 762 P	99
100464	Baumwoll-Mantel 103 P92	74
100465	Baumwoll-Mantel Damen 163 P92	74
100466	LMI Schürze 705 P92	83
100470	Coolmax®-Funktions- Polohemd 718 PF	43
100471	Coolmax®-Funktions-T-Shirt 918 PF	40
100472	Flamestat Poloshirt Langarm 784 PFLA	169
100492	Winterhose 267 PP	94
100496	High Vis Winterjacke Kl. 3 444 PP	136
100498	Winter Pilotenjacke 464 PP	94
100550	Ausweishalter 10er-Pack 993 PST	227
100556	Stretch-Gürtel 994 RB	223
100557	Regenhose 216 RS	102
100561	Regenjacke 432 RS	102
100580	Flamestat Socken 980 SFA	177
100581	Flamestat Sweatshirt 984 SFLA	169
100583	Gürtel 992 SK	223
100629	Baumwoll-Hemd Langarm 431 VL	52
100630	Reinraum Hose 2R011 XA32	87
100631	Reinraum Hose 2R123 XA32	87
100632	Reinraum Mantel 3R129 XA32	87
100634	Reinraum Kappe 5R012 XA32	88
100635	Reinraum Hemd Langarm 7R011 XA32	87
100636	Reinraum Overall 8R011 XA32	88
100638	Reinraum Lange Unterhose 2R014 XA80	89
100640	Reinraum T-Shirt Langarm 7R014 XA80	88
100641	Reinraum T-Shirt 7R015 XA80	88
100646	Reinraum Socken 6er-Pack 6R013 XF85	89
100647	Reinraum Mantel 1R011 XR50	85
100649	Reinraum Haube 5R181 XR50	86

ITEM NO.	PRODUCT	PAGE
100650	Reinraum Overall 8R012 XR50	85
100651	Reinraum Overall 8R013 XR50	85
100761	Mantel 3001 P154	73
100867	Leder-Schürze 9330 LTHR	170
100897	Snikki Ergo Hosenträger 9332 PPL	32
100898	Snikki Werkzeuggürtel 9333 LTHR	31
100900	Snikki Werkzeuggürtel 9335 LTHR	31
100901	Snikki Werkzeuggürtel 9336 LTHR	31
100903	Snikki Materialtasche 9338 LTHR	33
100909	Gürtel 9342 STRE	223
100910	Snikki Gürtel 9343 POLY, 135 cm	32
100911	Snikki Gürtel 9369 POLY, 125 cm	32
100912	Snikki Gürtel 9370 POLY, 115 cm	32
100913	Ledergürtel 9371 LTHR, 122 cm	222
100914	Ledergürtel 9372 LTHR, 143 cm	222
100965	37.5® Funktions-T-Shirt 7404 TCY	39
100972	High Vis Poloshirt Kl. 2 7406 GPHV	126
100973	High Vis T-Shirt Kl. 2 7407 THV	126
100977	High Vis Handwerkershorts Kl. 2 2028 PLU	120
100994	High Vis Airtech® Winterhose Kl. 2 2035 GTT	135
101006	High Vis Softshell-Jacke Kl. 3 4840 SSL	130
101018	High Vis Handwerkerlatzhose Kl. 2 1014 PLU	122
101038	Flame High Vis Regenjacke Kl. 3 4845 RSHF	171
101056	Flame High Vis Regenhose Kl. 2 2047 RSHF	171
101083	Reinraum Haube 5R011 XR50	86
104966	Reinraum Overall 8R220 XR50	85
104986	Flanellhemd Langarm 7421 MSF	51
109284	Snikki-Werkzeuggürtel 9336L LTHR, linkshändig	31
109417	Flamestat High Vis Handwerkerhose Kl. 1 2074 ATHS	147
109419	Flamestat High Vis Latzhose Kl. 2 1075 ATHS	149
109420	Flamestat High Vis Handwerkerhose Kl. 2 2075 ATHS	148
109424	Flamestat High Vis Winterhose Kl. 2 2085 ATHS	159
109425	Flamestat Hemd Langarm 7074 ATS	152
109428	Flamestat High Vis Sweatshirt Kl. 3 7076 SFLH	153
109430	Flamestat Fleecejacke 4073 ATF	155
109842	Flamestat Devold® T-Shirt 7431 UD	174
109843	Flamestat Devold® Lange Unterhose Damen 7432 UL	175
109843	Flamestat Devold® Lange Unterhose Damen 7432 UL	210
109848	Flamestat Devold® T-Shirt Langarm 7436 UD	174
109849	Flamestat Devold® Lange Unterhose 7437 UD	174
110141	High Vis Winterweste Kl. 2 5304 PP	136
110151	High Vis Sweatshirt Kl. 3 7446 SHV	129
110169	Acode Sweatjacke 1747 DF	47
110170	Acode Sweatjacke Damen 1748 DF	190
110313	Handwerkerhose 2122 CYD	22
110642	Flamestat High Vis Weste Kl. 2 5075 ATHS	151
110736	Flamestat T-Shirt 7073 TFLH	153
111261	Schweres Stretch-T-Shirt 7447 RTT	41
111262	Stretch-Poloshirt 7448 RTP	44
111263	Sweatshirt mit kurzem Reißverschluss 7449 RTS	48
111332	High Vis Poloshirt 7025 Kl. 3 PHV	126

ITEM NO.	PRODUCT	PAGE
111333	High Vis T-Shirt 7024 Kl. 3 THV	126
111376	High Vis Regenhose Kl. 2 2625 RS	137
111570	Polartec® Zipper-T-Shirt Langarm 7078 PT	105
111571	Polartec® Lange Unterhose 2078 PT	105
111840	Acode Fleecejacke 1475 MIC	101
111842	Flamestat T-Shirt Langarm 7072 TFLH	153
111843	Acode Kapuzen-Sweatjacke 1736 SWB	50
113080	Winterjacke 4001 PRS	95
113083	Baumwoll-Winterjacke 447 FASI	95
113316	Stretch-Fleecemütze 9101 STF	225
113529	Softshell-Jacke 1476 SBT	98
113530	Softshell-Jacke Damen 1477 SBT	192
113531	Acode Softshell-Weste 1506 SBT	98
113532	Acode Softshell-Weste Damen 1507 SBT	192
113839	LMI Hose 2079 P154	81
113840	LMI Mantel lang 3004 P154	81
113841	LMI Mantel kurz 3003 P154	81
113842	LMI Hemd Langarm 7000 P159	82
113843	LMI Hemd Kurzarm 7001 P159	81
114032	Fleecejacke 7451 PRKN	101
114040	High Vis Regenmantel Kl. 3 4634 RS	137
114041	High Vis Regenjacke Kl. 3 4624 RS	137
114042	High Vis Regen-Überziehhose Kl. 2 2620 RS	137
114087	High Vis Fleecejacke Kl. 3 4400 FE	131
114095	Flamestat Hemd Langarm 7200 ATS	152
114100	High Vis T-Shirt Langarm KL. 3 7724 THV	125
114137	T-Shirt 7603 TM	42
114140	Sweatshirt mit kurzem Reißverschluss 7607 SM	50
114142	Sweatjacke 7608 SM	51
114155	Snikki Werkzeughalter 9141 LTHR	34
115683	Winddichte Fleecejacke 4411 FLE	99
115699	Service Stretch-Jeans 2501 DCS	70
116772	Acode Stretch-Poloshirt 1799 JLS	43
116774	Acode Zipper-Sweatshirt 1737 SWB	49
117219	Shorts 2508 P154	72
117226	Strickmütze 9500 BFL	224
117227	Strickmütze 9108 AM	224
117227	Strickmütze 9108 AM	138
117230	Wintermütze 9105 GTT	138
117230	Wintermütze 9105 GTT	225
117234	Kappe 9107 GPLU	138
117234	Kappe 9107 GPLU	225
117247	Flamestat Devold® Mütze 9109 FR	175
117258	Stretch-Gürtel 9950 STRE	223
117320	Flamestat Gürtel 9999 FR	176
117751	Hose 2580 P154	71
117872	Fleecejacke 1499 FLE	101
117886	Acode Steppweste 1515 SCQ	96
117887	Acode Steppweste Damen 1516 SCQ	193
119008	Softshell-Stretch-Winterjacke 1421 GSW	95
119009	Softshell-Stretch-Winterjacke Damen 1420 GSW	193

ITEM NO.	PRODUCT	PAGE
119011	Fleecejacke Damen 1498 FLE	191
119621	High Vis Jacke Kl. 3 4026 PLU	121
119625	High Vis Fleecejacke Kl. 3 4041 FE	130
119626	High Vis Airtech® Winterjacke Kl. 3 4035 GTT	134
119627	High Vis Airtech® Winteroverall Kl. 3 8015 GTT	135
119628	High Vis Airtech® 3in1 Parka Kl. 3 4036 GTT	134
119629	High Vis Winterparka Kl. 3 4042 PP	136
119630	High Vis Winterjacke Kl. 3 4043 PP	136
119921	Flamestat Jacke 4174 ATHS	146
119922	Flamestat High Vis Jacke Kl. 3 4175 ATHS	146
119923	Flamestat High Vis Winterjacke Kl. 3 4185 ATHS	159
119934	Reinraum Stiefel 9124 XR50	86
120008	LMI Hose 2082 P154	82
120929	Flamestat High Vis Jacke Kl. 2 4176 ATHS	147
120954	ESD Hose 2080 ELP	78
120955	ESD Mantel 3080 ELP	78
120956	ESD Poloshirt 7080 XPM	77
120958	ESD T-Shirt Langarm 7082 XTM	77
120959	ESD T-Shirt 7081 XTM	77
120960	Fleecejacke 4004 FLE	100
120962	Softshell Stretch-Jacke 4905 SSF	98
120966	Fleecejacke 4003 MFL	61
120966	Fleecejacke 4003 MFL	101
120987	High Vis GORE-TEX Jacke Kl. 3 4988 GXB	131
120988	High Vis GORE-TEX 3-in-1 Winterparka Kl.3 4989 GXB	131
121115	Flamestat Besuchermantel 3074 ATHS	151
121315	Handwerkerweste 5905 GCYD	22
121354	Flamestat Hose 2144 ATHS	149
121355	Flamestat High Vis Hose Kl. 1 2176 ATHS	148
121632	Service Stretch-Hose 2526 PLW	68
121671	Service-Hose 2100 STFP	71
121675	ESD Sweatjacke 4080 XSM	78
122031	LMI Hose 260 P154	82
122114	Ausweishalter 5er-Pack 9130 P159	227
122195	Flamestat High Vis Jacke Damen Kl. 3 4275 ATHS	205
122196	Flamestat High Vis Handwerkerhose Damen Kl. 2 2775 ATHS	204
122197	Flamestat High Vis Hose Damen Kl. 1 2776 ATHS	204
122215	Acode Sweatjacke 1733 SWB	50
122233	Flamestat High Vis Fleecejacke Kl. 3 4063 ATF	155
122286	Flamestat Jacke 4965 MFA	151
122287	Flamestat Hose 2165 MFA	151
122289	Overall 8018 AD	73
124149	Acode Softshell-Jacke 1414 SHI	98
124152	Handwerker Stretch-Jeans 2131 DCS	27
124176	High Vis Shirt Kl. 3 7049 SPD	124
124177	High Vis Weste Kl. 2 5003 GPLU	121
124178	Flamestat High Vis Hemd Kl. 3 7050 ATS	152
124214	Acode Stretch-T-Shirt Langarm Damen 1927 ELA	189
124215	Acode Stretch-T-Shirt Damen 1926 ELA	189
124292	Kniepolster 9200 KP	221
124292	Kniepolster 9200 KP	178

ITEM NO.	PRODUCT	PAGE
124295	Flame High Vis Weste Kl. 3 5023 FHA	171
124309	Flamestat High Vis Hemd Kl. 1 7051 ATS	152
124376	High Vis Overall Kl. 3 8026 GPLU	122
125023	High Vis Softshell-Jacke Damen Kl. 2 4183 WYH	200
125024	High Vis Softshell-Jacke Kl. 2 4083 WYH	130
125026	Sweatjacke 7052 SMP	47
125027	Bandana 9135 BNY	225
125030	Ledergürtel 9126 LTHR	222
125031	Strickmütze 9127 AM	224
125033	Strickmütze 9134 AM	224
125034	Boxershorts 3er-Pack 9329 BOX	226
125037	ESD Sweatshirt 7083 XSM	77
125041	Flamestat High Vis T-Shirt, la Kl. 3 7077 TFLH	153
125045	Winterweste 5050 PP	94
125064	Flamestat Winterkapuze 9185 ATHS	160
125617	Flamestat High Vis GORE-TEX PYRAD® Jacke Kl.3 4095 GXE	157
125618	Flamestat High Vis GORE-TEX PYRAD® Hose Kl. 2 2095 GXE	157
125893	Flamestat High Vis Overall Kl. 3 8175 ATHS	150
125938	Flame High Vis Jacke Kl. 3 4584 FLAM	162
125939	Flame High Vis Handwerkerhose Kl. 2 2584 FLAM	161
125940	Flame High Vis Hose Kl. 2 2585 FLAM	163
125941	Flame High Vis Handwerkerhose Kl. 1 2586 FLAM	161
125942	Flame High Vis Hose Kl. 1 2587 FLAM	163
125943	Flame High Vis Latzhose Kl. 2 1585 FLAM	164
125944	Flame High Vis Winterjacke Kl. 3 4588 FLAM	166
125945	Flame High Vis Winterhose Kl. 2 2588 FLAM	166
125946	Flame Winterkapuze 9588 FLAM	167
125947	Flame High Vis Winterparka Kl. 3 4589 FLAM	165
125948	Flame High Vis Winteroverall Kl. 3 8088 FLAM	167
125949	Flame High Vis Overall Kl. 3 8084 FLAM	165
125950	Flame High Vis Handwerkerhosen Damen Kl. 2 2589 FLAM	208
125951	Flame High Vis Hose Damen Kl. 1 2591 FLAM	208
125952	Flame High Vis Jacke Damen Kl. 3 4590 FLAM	208
125953	Flame Schweißer Mantel 3587 FLAM	162
125954	Flame Handwerkerhose Damen 2730 FLAM	209
125976	Service Stretch-Jeans Damen 2506 DCS	187
126436	Bandana 9138 BNY	225
126495	Acode Regenjacke 4002 LPT	102
126496	Acode Regenhose 2002 LPT	103
126510	Flame High Vis Latzhose Kl. 2 1584 FLAM	164
126515	Service Stretch-Hose 2700 PLW	67
126516	Service Stretch-Hose Damen 2701 PLW	185
126517	Service Stretch-Shorts 2702 PLW	68
126518	Flamestat High Vis Handwerkerhose Damen Kl. 1 2777 ATHS	203
126534	High Vis Sweatjacke Kl. 3 7426 SHV	129
126535	High Vis Sweatjacke Damen Kl. 3 7427 SHV	199
126547	High Vis Airtech® Winterjacke Damen Kl. 3 4037 GTT	200
126557	Sturmhaube 9191 BAL	225
126686	Boxershorts 9329 BOX	226
126906	Wollsocken 2er-Pack 9168 SOW	226
127188	Softshell-Winterjacke 4060 CFJ	61

ITEM NO.	PRODUCT	PAGE
127188	Softshell-Winterjacke 4060 CFJ	95
127342	Coolmax® Socken 928 CMS	226
127353	T-Shirt Langarm 787 OF	103
127354	Lange Unterhose 788 OF	103
127355	Zipper-T-Shirt Langarm 789 OF	103
127357	Zipper-T-Shirt Langarm 742 PC	104
127358	T-Shirt Langarm 743 PC	104
127359	Lange Unterhose 747 PC	104
127382	Unterwäsche-Set 7416 UE	104
127442	T-Shirt Merino Langarm 7517 MW	105
127445	Lange Unterhose Merino 2517 MW	105
127538	Dicke Wollsocken 9187 SOWH	226
127542	Mütze Merinowolle 9169 MWB	224
127543	Socken 2er-Pack 9186 SOC	226
127559	Airtech® Winterjacke 4058 GTC	61
127559	Airtech® Winterjacke 4058 GTC	93
127566	Regenset 4099 LRS	102
127662	High Vis Airtech® Überhose Kl. 2 2515 GTT	134
127663	High Vis Airtech® Außenjacke Damen Kl. 3 4518 GTT	200
127666	High Vis Airtech® Außenjacke Kl. 3 4515 GTT	134
127669	Flamestat HiVis Stretch Softshell-Jacke Kl. 3 4016 FSS	155
127673	Flamestat Socken 9194 FSOL	177
127688	Poloshirt 7392 PM	45
127705	Snikki Ergo Hosenträger 9220 PPL	35
127706	Snikki Zangenhalter 9221 PPL	36
127707	Snikki Werkzeughalter für Elektriker 9222 PPL	36
127708	Snikki Hammer- und Messerhalter 9223 LTHR	35
127710	Snikki Ergo Werkzeuggürtel 9225 PPL	35
127711	Snikki Halterung für Elektrowerkzeuge 9229 LTHR	35
127712	Snikki Verpackungshalterung 9226 PPL	36
127713	Snikki Halterung für Zimmermannwerkzeuge 9227 PPL	35
127731	High Vis Stretch-Hose Kl. 1 2705 PLU	116
127732	High Vis Handwerker Stretch-Hose Kl. 1 2706 PLU	116
127734	High Vis Handwerker Stretch-Hose Kl. 2 2707 PLU	116
127927	Snikki Materialtasche 9230 PPL	36
129474	Stretch-Handwerkerhose 2604 FASG	23
129475	Softshell-Jacke mit Kapuze 7461 GBON	97
129481	Jacke 4555 STFP	55
129482	Hose 2555 STFP	55
129483	Damenhose 2554 STFP	188
129484	Hose 2552 STFP	55
129485	Overall 8555 STFP	57
129486	Latzhose 1555 STFP	56
129487	Stretch-Handwerkerhose 2566 GSTP	18
129488	Stretch-Shorts 2567 STP	18
129495	Werkzeugtaschen 9201 ADKN	222
129495	Werkzeugtaschen 9201 ADKN	59
129509	High Vis Sweatjacke, Kl. 1 4517 SSL	130
129511	High Vis T-Shirt, Kl. 1 7518 THV	125
129513	High Vis T-Shirt Langarm Kl. 1 7519 THV	125
129514	High Vis T-Shirt Langarm, Kl. 2 7457 THV	125

ITEM NO.	PRODUCT	PAGE
129515	High Vis T-Shirt Damen Kl. 2 7458 THV	199
129517	Flamestat High Vis Stretch-Hose, Kl.2 2161 ATHF	144
129518	Flamestat High Vis Stretchhose, Kl.1 2162 ATHF	144
129519	Flamestat High Vis Stretch-Handwerkerhose, Kl.1 2163 ATHF	143
129520	Flamestat High Vis Stretch-Handwerkerhose, Kl.2 2167 ATHF	143
129521	Flamestat High Vis Stretch-Handwerkerhose Damen, Kl.1 2171 ATHF	202
129522	Flamestat High Vis T-Shirt, Langarm, Damen Kl. 3 7097 TFLH	205
129523	Flamestat T-Shirt Langarm Damen 7098 TFLH	205
129524	Flamestat Hemd Damen 7099 ATS	205
129529	Damenjacke 4556 STFP	188
129530	Shorts 2562 STFP	56
129548	Flamestat High Vis Winterjacke für Damen, Kl. 3 4285 ATHS	208
129667	Green Jacke 4922 GRS	92
129736	Stretch-Handwerkerhose Damen 2569 GSTP	182
129739	Service Stretch-Shorts Damen 2548 PLW	186
129742	Flamestat High Vis GORE-TEX PYRAD® Damenjacke Kl. 3 4195 GXE	207
129762	Gürtel 9955 CW	59
129762	Gürtel 9955 CW	223
129825	Green Funktions-T-Shirt 7520 GRK	39
129826	Fleecejacke 4921 GRF	100
129868	Stretch-Handwerkerhose Damen 2605 FASG	184
129927	Green Hose 2688 GRT	57
129928	Green Jacke 4688 GRT	57
130164	High Vis Stretch-Hose Kl. 2 2712 PLU	116
130171	Acode Kapuzensweatshirt 7736 SWB	50
130207	Flamestat Woolpower® Socken 9193 FSOH	177
130208	Flamestat Woolpower® Kniestrümpfe 9198 FSOH	177
130238	Flamestat High Vis Stretch Softshelljacke Damen Kl. 3 4076 FSS	207
130239	Flamestat Softshell-Kapuze 9155 FSS	155
130239	Flamestat Softshell-Kapuze 9155 FSS	207
130310	Stretch-Shorts 2607 FASG	24
130666	Flamestat High Vis Overall Kl 1 8174 ATHS	150
130720	Green Jacke, Damen 4689 GRT	189
130721	Green Damenhose 2689 GRT	189
130804	Allrounder Stretch-Hose 2540 LWR	68
130804	Allrounder Stretch-Hose 2540 LWR	58
130805	Allrounder Stretch-Hose, Damen 2541 LWR	186
130806	Green Steppjacke 4101 GRP	96
131123	Handwerkerhose 2595 STFP	56
131123	Handwerkerhose 2595 STFP	27
131139	Kapuzen-Sweat-Jacke 7464 SSL	47
131144	Handwerker-Jogginghose 2687 SSL	27
131146	Flamestat High Vis T-Shirt Kl. 3 7357 TFL	206
131147	Flamestat High Vis Langarm-T-Shirt Kl. 3 7359 TFL	154
131148	Flamestat T-Shirt Damen, La 7358 ATS	206
131149	Flamestat Langarm-T-Shirt 7360 TFL	154
131158	Green Sweatshirt 7989 GOS	49
131159	Green T-Shirt 7988 GOT	41
131161	Denim-Stretch-Bundhose 2623 DCS	70
131169	Schweisser-Manschette 9207 KEVS	170
131170	T-Shirt 7104 GOT	41

ITEM NO.	PRODUCT	PAGE
131221	High Vis 37.5® T-Shirt Kl. 2 7117 TCY	127
131230	Reinraum Haube 9206 XR50	86
131287	GORE-TEX Jacke 4864 GXP	91
131298	Carbon Semistretch Outdoor Shorts	70
131298	Carbon Semistretch Outdoor Shorts	215
131299	Helium-Stretch-Outdoor-Hose	214
131299	Helium-Stretch-Outdoor-Hose	69
131300	Carbon Semistretch Outdoor Shorts Damen	187
131300	Carbon Semistretch Outdoor Shorts Damen	215
131302	Helium-Stretch-Outdoor-Hose Damen	214
131302	Helium-Stretch-Outdoor-Hose Damen	187
131303	Carbon Semistretch Outdoor Hose	214
131303	Carbon Semistretch Outdoor Hose	69
131309	Carbon Semistretch Outdoor Hosen Damen	214
131309	Carbon Semistretch Outdoor Hosen Damen	187
131785	Stretch-Hose 2578 STP	18
131925	Flamestat nageltaschen 9179 ATHS	178
131973	High Vis Green Hose Damen Kl. 2 2642 GPLU	198
131975	High Vis Green Handwerkerhose Kl. 1 2640 GPLU	117
131976	High Vis Green Jacke Kl. 3 4067 GPLU	120
131981	High Vis Green Handwerkerhose Kl. 2 2641 GPLU	117
131982	High Vis Green Hose Kl. 2 2651 GPLU	119
131983	High Vis Green Hose Damen Kl. 1 2652 GPLU	198
131984	High Vis Green Jacke Damen Kl. 3 4068 GPLU	196
131985	High Vis Green Latzhose Kl. 2 1030 GPLU	119
132033	Flamestat Wintermütze 9171 ATHR	175
132040	Zinc Outdoor-Jacke	92
132040	Zinc Outdoor-Jacke	217
132041	Zinc Outdoor-Jacke Damen	193
132041	Zinc Outdoor-Jacke Damen	217
132082	Knieschutz 9400 KPF	221
132082	Knieschutz 9400 KPF	18
132711	Komfortpolster	218
132712	Ausweishalter 1-er Pack 9930 PST	227
132849	High Vis Handwerker Stretch-Hose Kl.1 2608 FASG	124
132849	High Vis Handwerker Stretch-Hose Kl.1 2608 FASG	23
133137	Flamestat High Vis Umstands-Stretch-Hose, KL.2 2507 ATHF	203
133268	Flamestat High Vis Langarm-T-Shirt Kl. 1 7107 TFL	154
133269	Flamestat High Vis T-Shirt, La. Damen Kl. 1 7108 TFL	206
133276	Service-Stretch-Shorts 2543 LWR	58
133276	Service-Stretch-Shorts 2543 LWR	68
133394	Stretch-Hose 2653 LWS	67
133394	Stretch-Hose 2653 LWS	58
133443	Handwerker-Stretchhose 2596 LWS	19
133931	Handwerker Stretch-Hose Damen 2599 GLWS	183
134119	Handwerker-Stretch-Shorts 2598 LWS	19
134187	High Vis Green Handwerker Stretchhose Kl. 1 2643 GSTP	112
134188	High Vis Green Handwerker Stretchhose Kl. 2 2644 GSTP	112
134189	High Vis Green Stretchhose Kl. 2 2645 GSTP	113
134190	High Vis Green Stretch-Latzhose Kl. 2 1031 GSTP	114
134191	High Vis Green Handwerker Stretch-Shorts Kl. 2 2646 GSTP	115

ITEM NO.	PRODUCT	PAGE
134237	High Vis Green Handwerker Stretchhose Damen Kl. 1 2663 GSTP	194
134238	High Vis Green Hose Kl. 1 2649 GPLU	118
134239	High Vis Green Handwerker Stretchhose Damen Kl. 2 2664 GSTP	195
134240	High Vis Green Shorts Kl. 2 2650 GPLU	120
134241	High Vis Green Stretchhose Damen Kl. 2 2665 GSTP	195
134242	High Vis Green Weste Kl. 2 5067 GPLU	120
134243	High Vis Green Stretchhose Kl. 1 2647 GSTP	113
134244	High Vis Green Stretch Latzhose Kl. 1 1032 GSTP	114
134245	High Vis Green Stretch-Shorts Kl. 2 2648 GSTP	115
134246	High Vis Green Stretchjacke Kl. 3 4647 GSTP	115
134271	High Vis Green Hose Kl.1 2668 GPLU	118
134415	Flamestat High Vis Airtech® Hose Kl.2 2525 ATHR	158
134416	Flamestat High Vis Airtech® Jacke Kl.3 4525 ATHR	158
300036	Handwerker-Stretchhose 2760 LWS	28
300108	Handwerker-3/4-Stretchhose 2761 LWS	28
300109	Handwerker-Stretch-Shorts 2762 LWS	29
300226	Latzhose 1556 STFP	56
300239	Flamestat High Vis Stretch-Latzhose Kl.1 2168 ATHF	145
300264	Oxygen PrimaLoft® Weste	217
300264	Oxygen PrimaLoft® Weste	97
300265	Oxygen PrimaLoft® Weste Damen	217
300279	Flamestat-Slip Damen 7023 MOFN	172
300279	Flamestat-Slip Damen 7023 MOFN	210
300331	High Vis Green Funktionsjacke Kl. 3 4680 GLPS	132
300332	High Vis Green Stretch-Funktionshose Kl. 2 2680 GLPS	132
300361	Zircon Outdoor Stretch-Hose	69
300361	Zircon Outdoor Stretch-Hose	213
300362	Zircon Outdoor-Stretch-Shorts	69
300362	Zircon Outdoor-Stretch-Shorts	213
300374	Flamestat High Vis Handwerker Stretch Hose Kl.2 Damen 2164 ATHF	202
300387	Zircon Damen Outdoor Stretch-Hose	186
300387	Zircon Damen Outdoor Stretch-Hose	213
300388	Zircon Outdoor-Stretchshorts Damen	213
300388	Zircon Outdoor-Stretchshorts Damen	186
300453	Stretch-Shelljacke 4881 GLS	91
300472	Green Handwerkerhose 241 GS25	23
300487	Flamestat Stretch-Jacke 4180 FSS	142
300488	Flamestat Stretchhose 2180 FSS	142
300490	Polartech® Stretch Fleecejacke 4870 GPY	100
300498	Kapuzen-Sweatjacke 7831 GKI	46
300499	Sweatjacke 7830 GKI	46
300505	T-Shirt 7046 GTM	40
300505	T-Shirt 7046 GTM	59
300509	Poloshirt 7047 GPM	43
300509	Poloshirt 7047 GPM	60
300510	Sweatshirt 7148 GSM	60
300510	Sweatshirt 7148 GSM	48
300511	Sweatshirt 7048 GSM	60
300511	Sweatshirt 7048 GSM	48
300516	Handwerker 3/4-Stretch-Hose 2600 GLWS	19
300524	Argon Micro Webpelz-Fleecejacke	99

ITEM NO.	PRODUCT	PAGE
300524	Argon Micro Webpelz-Fleecejacke	216
300528	High Vis Handwerkerhose Damen Kl. 2 2671 GPLU	197
300529	High Vis Handwerkerhose Damen Kl. 1 2670 GPLU	197
300554	Argon Mikroflor Fleece-Weste	99
300554	Argon Mikroflor Fleece-Weste	216
300561	Flamestat High Vis Stretch Softshell Anorak Kl 3 4019 FSS	156
300563	Flamestat Warnschutz Airtech® Shelljacke Damen Kl. 3 4526 ATHR	207
300581	Weste 5555 STFP	55
300586	Handwerker-Stretchhose 2800 GSTT	16
300599	Green Sweatshirt Close the Loop 7850 CLS	49
300857	Airtech® Winterjacke 4410 GTT	93
300858	Airtech® Winterhose 2698 GTT	93
300859	Airtech® Jacke 4906 GTT	91
300860	Airtech® Hose 2151 GTT	91
300864	Handwerker Stretch-Hose Green 2530 GCYD	21
300865	Handwerker Stretch-3/4-Hose Green 2531 GCYD	21
300866	Handwerker Stretch-Shorts Green 2532 GCYD	21
300867	Handwerker Stretch-Hose Damen 2533 GCYD	184
300868	Handwerker Stretch-Shorts Damen 2527 GCYD	184
300892	ARGON MICRO WEBPELZ-FLEECEJACKE DAMEN	191
300892	ARGON MICRO WEBPELZ-FLEECEJACKE DAMEN	216
300903	Funktions-T-Shirt 7555 GPIN	39
300904	Stretch-Sweatshirt mit Kapuze 7870 GKC	46
300910	Funktions-Softshelljacke mit Kapuze 4871 GBF	97
300912	PrimaLoft® Stretch-Winterjacke 4873 GLPS	92
300964	High Vis Green Stretch-Funktionsjacke Kl. 1 4690 GLS	131
300967	Funktionsjacke 4882 GLPS	92
300978	Green Handwerker-Latzhose 41 GS25	23
301018	Green Handwerker-Stretchhose 2900 GWM	19
301021	High Vis Green T-Shirt Kl. 3 7860 GPST	127
301022	High Vis Green Poloshirt Kl.3 7861 GPST	127
301023	High Vis Green Sweatshirt Kl. 3 7862 GPSW	128
301024	High Vis Green Sweatjacke Kl. 3 7863 GPSW	129
301025	Green Jacke 4930 GWM	63
301026	Green Hose 2930 GWM	63
301027	Green Latzhose 1930 GWM	63
301028	Green Overall 8930 GWM	64
301030	High Vis Sweatshirt Kl 1 7530 GKC	128
301032	High Vis Kapuzensweatshirt Kl. 1 7532 GKC	128
301056	High Vis Stretch-3/4-Hose Kl. 2 2666 GSTP	115
301171	Langarm-T-Shirt 7071 GTM	40
301171	Langarm-T-Shirt 7071 GTM	59
301176	Flamestat Stretch Sweatshirt 7180 MFRN	143
301177	Flamestat Stretch Hoodie 7181 MFRN	142
301178	High Vis Green Winterjacke Kl. 3 4682 GLPS	133
301179	Winterjacke 4883 GLS	93
301203	Green Handwerker-Stretch-Shorts 2902 GWM	20
301204	Handwerker-Stretch-3/4-Hose 2903 GWM	20
301214	Cobalt Polartec® Power Stretch® Hoodie	215
301214	Cobalt Polartec® Power Stretch® Hoodie	100
301215	Cobalt Polartec® Power Stretch® Hoodie Damen	215

ITEM NO.	PRODUCT	PAGE
301215	Cobalt Polartec® Power Stretch® Hoodie Damen	191
301216	High Vis Green Funktionsjacke Damen Kl. 3 4681 GLPS	201
301217	Softshell-Winterjacke 4931 GSW	64
301217	Softshell-Winterjacke 4931 GSW	96
301223	Green Handwerker-Stretch-Hose Damen 2901 GWM	183
301235	Green Shorts 2932 GWM	63
301236	Green Hose Damen 2931 GWM	188
301260	High Vis Green Poloshirt Langarm Kl. 3 7864 GPST	127
301262	High Vis Green Stretch-Winterhose Kl.1 2681 GLPS	133
301272	Snikki Werkzeugtasche 9350 LTHR	34
301273	Snikki Halter für elektrisches Prüfgerät 9234 PPL	34
301274	Snikki Speed Vierkant-Halter 9235 PLST	35
301275	Stretch Funktionsjacke Damen 4981 GLS	192
301276	Handwerker Stretch-Shorts Damen 2904 GWM	183
301286	Sweatjacke Damen 7832 GKI	190
301287	Handwerker Stretch-Shorts Damen 2601 GLWS	183
301306	Flammschutz-Slip 7466 MOFN	173
301307	Flamestat Boxershorts 7031 MOFN	173
301308	Flammenschutz BH 7036 MOFN	172
301308	Flammenschutz BH 7036 MOFN	209
301309	Flammschutz-BH 7037 MOFN	172
301309	Flammschutz-BH 7037 MOFN	209
301310	Flamestat Kragen 7038 MFRN	176
301311	Flamestat Balaclava 7028 MFRN	176
301312	Flamestat Snood / Bandana 9192 MFRN	176
301313	Flamestat Mütze 9195 MFRN	175
301314	Flamestat Lange Unterhose 7027 MOFN	174
301315	Flamestat Unterhemd 7026 MOFN	173
301316	Flamestat Langarm Unterhemd Half Zip 7029 MOFN	173
301317	Flamestat Sweatshirt-Jacke 7044 MFRN	143
301358	High Vis Green Stretch-Winterjacke Damen Klasse 3 4683 GLPS	201
301370	High Vis Handwerker Stretch-Shorts Damen Kl 1 2667 GSTP	196
301424	Sweatshirt-Jacke mit Kapuze 7550 GSM	45
301425	Sweatshirt mit Kapuze 7551 GSM	45
301426	Sweatshirt-Jacke 7552 GSM	45
301427	Stretch-T-Shirt 7553 GTME	40
301428	Funktions-T-Shirt 7554 GPIN	39
301441	High Vis Handwerker-Stretchhose Kl 1 2906 GWM	20
301441	High Vis Handwerker-Stretchhose Kl 1 2906 GWM	124
301459	Handwerker-Stretch-Hose Damen 2802 GHST	181
301463	Flamestat Stretch-Latzhose 1180 FSS	142
301473	Argon Mikroflor Fleece-Weste Damen	216
301473	Argon Mikroflor Fleece-Weste Damen	191
301485	Atmos Primaloft® Kapuzen-Pufferjacke	96
301485	Atmos Primaloft® Kapuzen-Pufferjacke	218
301497	Flamestat High Vis Airtech® Winterparka Kl.3 4086 ATHR	160
301498	Atmos Primaloft® Kapuzen-Pufferjacke Damen	194
301498	Atmos Primaloft® Kapuzen-Pufferjacke Damen	218
301501	Elektriker-Tasche 9803 CRKN	181
301501	Elektriker-Tasche 9803 CRKN	16
301506	Handwerker Stretchhose 2801 GHST	16

ITEM NO.	PRODUCT	PAGE
301508	Green Stretch-Hose 2905 GWM	20
301510	Funktions-Stretchjacke mit Kapuze 7871 GTD	46
301514	Allround-Tasche 9800 CRKN	181
301514	Allround-Tasche 9800 CRKN	17
301515	Tischlertasche 9802 CRKN	16
301515	Tischlertasche 9802 CRKN	181
301516	Standardtasche mit Reißverschluss 9801 CRKN	182
301516	Standardtasche mit Reißverschluss 9801 CRKN	17
301517	Standardtasche 9804 CRKN	182
301517	Standardtasche 9804 CRKN	17
301521	Softshell-Jacke mit Kapuze 4655 GBF	97
301562	High Vis Sweatjacke Kl 1 7531 GKC	128
301563	Stretchhose Damen 2654 GLWS	185
301564	Stretch Shorts 2655 GLWS	67
301564	Stretch Shorts 2655 GLWS	58
301570	Sweatshirt-Jacke 7248 GSM	60
301570	Sweatshirt-Jacke 7248 GSM	48
301629	Service stretch trousers 2200 GSTT	67
301630	Service-Stretch-Hose Damen 2201 GSTT	185
301643	Flamestat BH-Einsätze 7137 MOFN	172
301643	Flamestat BH-Einsätze 7137 MOFN	209
301667	Funktions-Kapuzen-Softshelljacke Damen 4872 GBF	192
301673	Allroundtasche mit Reißverschluss 9805 CRKN	182
301673	Allroundtasche mit Reißverschluss 9805 CRKN	17
301675	Stretch-Winterjacke Frau 4884 GLS	193
301698	Handwerker Stretchhose 2830 GSTT	22
301699	Handwerker-Latzhose 1830 GSTT	22


FRISTADS

Größentabelle – Arbeitskleidung

Vergleichen Sie Ihre Körpergröße mit den Tabellen, um die richtige Größe zu finden. Wählen Sie die Tabelle, die Ihrer Körpergröße (A) entspricht.

Die Tabellen für Damenkleidung gelten nur für Kleidungsstücke aus dem Kapitel Damen, in anderen Fällen gelten die Herrentabellen. Für Acode gibt es separate Größentabellen.

Messen Sie beim Kauf von Bundhosen A, C, D, E und bei Jacken B (Größen XS bis 5XL). Messen Sie bei Overalls A, B, D und E und wählen Sie je nach Körpergröße aus den Tabellen für Normalgröße, Lang- oder Kurzgröße.

Beachten Sie!
Alle Maßangaben in den Tabellen beziehen sich auf die tatsächlichen Körpermaße. Nur die Innenbeinlänge entspricht der Größe des Kleidungsstücks.

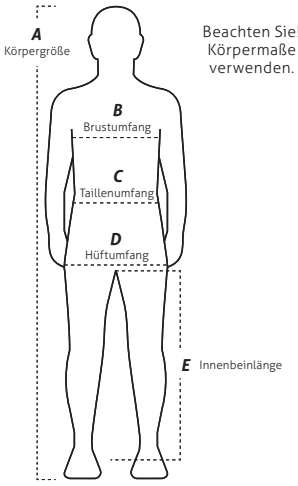

Jacken, Hosen und Overalls

Herrengrößen		XS		S		M		L		XL		2XL		3XL		4XL		5XL	
A. Normalgröße (normaler Taillenumfang) 176-184 cm	C40	C42	C44	C46	C48	C50	C52	C54	C56	C58	C60	C62	C64	C66					
A. Langgestellt (normaler Taillenumfang)* 184-192 cm			C144	C146	C148	C150	C152	C154	C156	C158	C160	C162	C164	C166	C168	* Langgrößen-Gruppe für Overalls			
B. Brustumfang cm	80	84	88	92	96	100	104	108	112	116	120	124	128	132	136	140	144	148	152
C. Taillenumfang cm	68	72	76	80	84	88	92	97	102	108	114	120	126	132	138	144	150	156	162
D. Hüftumfang cm	88	91	94	98	102	106	110	114	118	122	126	130	134	138	142	146	150	154	158
E. Normalgröße Innenbeinlänge cm	80	80	80	80	82	82	82	82	84	84	84	84	84	84	84	84	84	84	84
E.Langgröße Innenbeinlänge cm			85	85	87	87	87	87	89	89	89	89	89	89	89				

A. Kurzgröße (normaler Taillenumfang)** 168 -176 cm	D84	D88	D92	D96	D100	D104	D108	D112	D116	D120	D124	D128	D132	D136
B. Brustumfang cm	84	88	92	96	100	104	108	112	116	120	124	128	132	136
C. Taillenumfang cm	78	82	86	90	94	98	103	108	114	120	126	132	138	144
D. Hüftumfang cm	93	96	100	104	108	112	116	120	124	128	132	136	140	144
E. Innenbeinlänge cm	76	76	76	78	78	78	78	80	80	80	80	80	80	80

** Kurzgrößen-Gruppe für Overalls

Damengrößen	XS	S		M		L		XL		2XL		3XL		4XL	
A. Normalgröße (normaler Taillenumfang) 164-172 cm		C34	C36	C38	C40	C42	C44	C46	C48	C50	C52				
B. Brustumfang cm	76	80	84	88	92	96	100	104	110	116	122	128	134	140	146
C. Taillenumfang cm	63	66	69	72	76	80	84	88	93	99	105	111	117	123	129
D. Hüftumfang cm	87	90	93	96	99	102	106	110	115	120	125	130	135	140	145
E. Innenbeinlänge cm	80	80	80	80	80	80	80	80	80	80	80	80	80	80	80

BHs	Körbchen	A	B	C	D	E
1. Maße unter der Brust **BH-Größe**	**cm**	2. Körbchengröße - der Umfang über Ihrem Busen, wo er am größten ist; tragen Sie beim Messen einen ungepolsterten BH oder ein ungepolstertes Top.				
75	73-77	87-89	89-91	91-93	93-95	
80	78-82	92-94	94-96	96-98	98-100	100-102
85	83-87		99-101	101-103	103-105	105-107
90	88-92			106-108	108-110	110-112
95	93-97				113-115	115-117

Finden Sie Ihre BH-Größe

1. Messen Sie den Umfang unter Ihrem Busen. Das Maßband sollte eng anliegen, aber nicht unbequem sein.
2. Messen Sie den Umfang über dem Busen, wo der Umfang am größten ist.
3. Tragen Sie während des Messens einen ungepolsterten BH, um die richtige BH-Größe zu ermitteln.

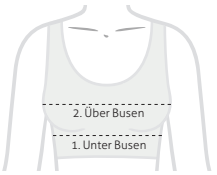

Acode

Herrengrößen	XS	S	M	L	XL	2XL	3XL	4XL	5XL	6XL
	40-42	44-46	48-50	52-54	56-58	60-62	64-66	68-70	72-74	76-78
B. Brustumfang cm	80-84	88-92	96-100	104-108	112-116	120-124	128-132	136-140	144-148	152-156
C. Taillenumfang cm	68-72	76-80	84-88	92-97	102-108	114-120	126-132	138-144	150-156	162-168

Damengrößen	S	M	L	XL	2XL
	34-36	38-40	42-44	46-48	50-52
B. Brustumfang cm	80-84	88-92	96-100	104-110	116-122
C. Taillenumfang cm	66-69	72-76	80-84	88-93	99-106

Tabelle zur Umrechnung der Größenangaben in Inch

Taillenumfang																														
Taillenumfang in inch	26	27	28	29	30	31	32	33	34	35	36	37	38	39	40	41	42	43	44	45	46	47	48	49	50	51	52	53	54
Taillenumfang in cm	66	69	71	74	76	79	81	84	86	89	91	94	96	99	102	104	107	109	112	114	117	119	122	124	127	129	132	134	137

Länge			
Innenbeinlänge in inch	30	32	34
Innenbeinlänge in cm	76	81	86

Größentabelle – Outdoor.

Vergleichen Sie Ihre Körpergröße mit den Tabellen, um die richtige Größe zu finden.

Hosen
Wenn Sie eine Hose kaufen, messen Sie den Taillenumfang (C), Hüftumfang (D) und die Innenbeinlänge (E).

Jacken
Für Jacken und Kapuzen-Jacken messen Sie den Brustumfang (B) für die Größen XS-2XL.

Beachten sie
Alle Maßangaben in den Tabellen beziehen sich auf die tatsächlichen Körpermaße. Nur die Innenbeinlänge entspricht der Größe des Kleidungsstücks.

Herrengröße

Größen	XS	S	M	L	XL	2XL
Größen für Arbeitskleidung	C44-46	C48	C50	C52	C54	C56-C58
B. Brustumfang cm	84-88	92-96	100-104	108-112	116-120	124-128
C. Taillenumfang cm	76-82	82-86	86-90	90-96	96-102	102-108
D. Hüftumfang cm	94-100	100-104	104-108	108-112	118	118-122
E. Innenbeinlänge cm	83	83	83	83	85	85

Damengrößen

Größen	XS	S	M	L	XL	2XL
Größen für Arbeitskleidung	C34	C36	C38-C40	C42	C44	C46
B. Brustumfang cm	76-80	80-84	88-92	96-100	104-110	116-122
C. Taillenumfang cm	64-68	68-72	72-78	78-82	82-86	86-90
D. Hüftumfang cm	89-92	92-96	96-100	101-104	104-108	108-112
E. Innenbeinlänge cm	79	81	81	81	83	83

Unisex-Kleidung

Größen	XS	S	M	L	XL	2XL
Entsprechende Damengrößen	S	M	L	XL	2XL	3XL

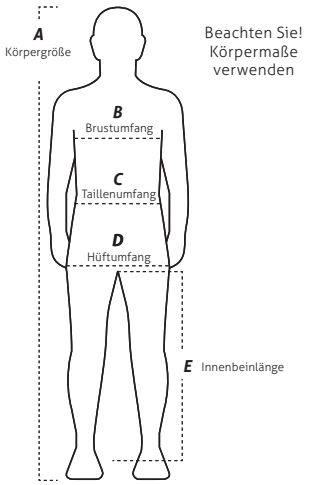



Kontaktinformationen für unsere Hersteller

Fristads AB

Box 1102
501 11 Borås
Sweden

customerservice@fristads.com

Devold of Norway A/S

O. A. Devoldvegen 16
6030 Langevåg
Norway

post@devold.no

Woolpower Östersund AB

Gärdsgårdsvägen 2
Östersund
Sweden

info@woolpower.se

Lyngsøe Rainwear

Hammershusvej 1B
DK 7400 Herning
Denmark

sales@lyngsoe-rainwear.dk



Farbübersicht.

Bitte beachten Sie, dass die abgebildeten Farben nicht verbindlich sind, sondern nur Annäherungen an den Originalton darstellen. Die hier abgedruckten Farben weichen möglicherweise ab.



FRISTADS

100

YEARS OF WORKWEAR

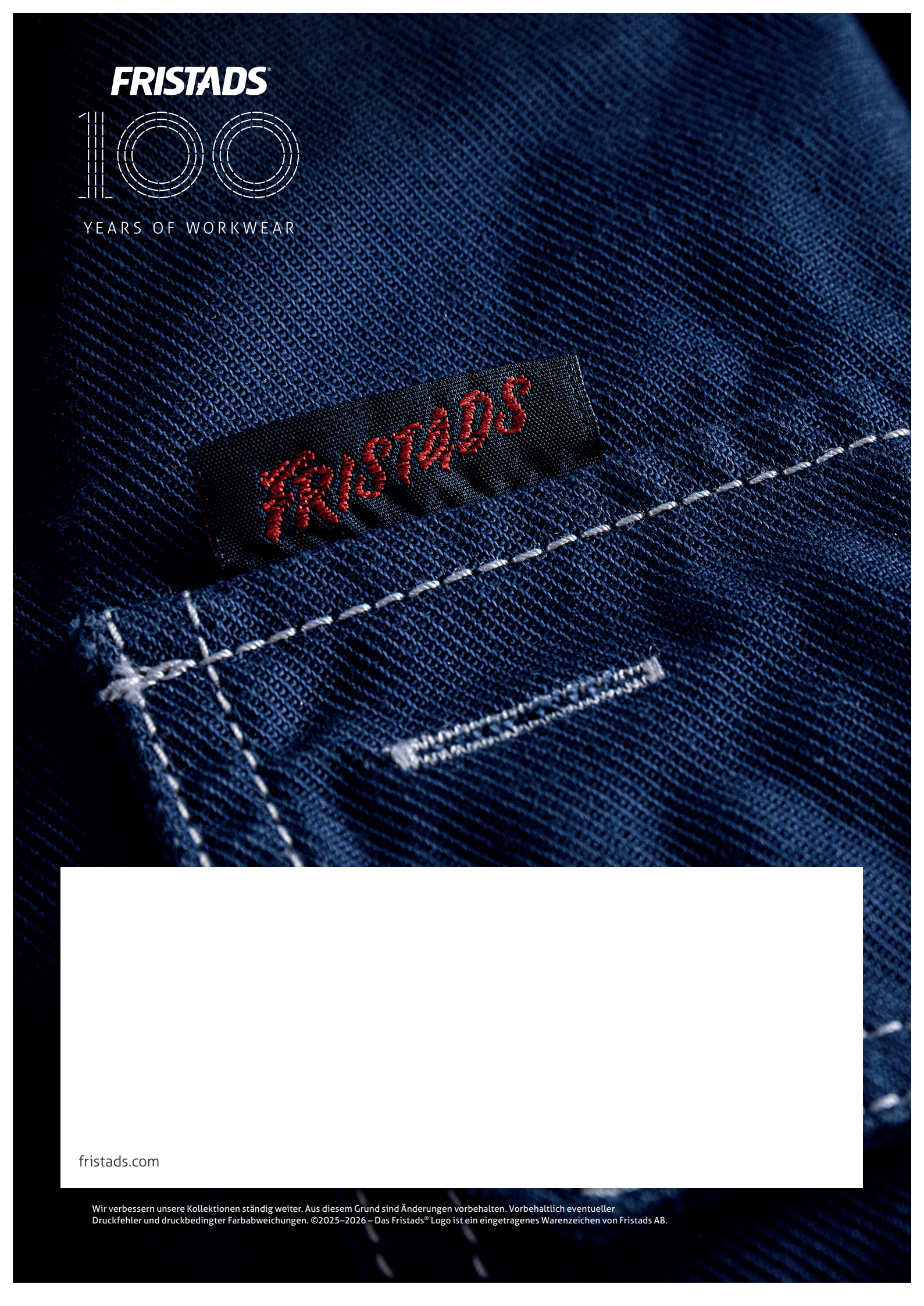

fristads.com

Wir verbessern unsere Kollektionen ständig weiter. Aus diesem Grund sind Änderungen vorbehalten. Vorbehaltlich eventueller Druckfehler und druckbedingter Farbabweichungen. ©2025–2026 – Das Fristads® Logo ist ein eingetragenes Warenzeichen von Fristads AB.